

伊賀市地域防災計画

〔資料編〕

伊賀市水防計画

〔資料編〕

令和6年2月修正

伊賀市防災会議

伊賀市地域防災計画

〔資料編〕

目次

1	市の気象等	1
1-1	月別の気温・湿度・風速（上野特別地域気象観測所）	1
1-2	月別の降水量（上野特別地域気象観測所）	1
1-3	人口と世帯数	1
2	防災上注意すべき自然的社会的条件	2
2-1	山崩れ・がけ崩れ注意箇所	2
2-2	砂防指定地内の溪流	15
2-3	急傾斜地崩壊危険箇所（自然がけ）	23
2-4	地すべり危険箇所	46
2-5	土石流危険溪流	47
2-6	土砂災害警戒区域	57
2-7	道路注意箇所	106
2-8	防災重点農業用ため池	108
2-9	都市ガス施設の状況	125
2-10	高圧ガス事業所	125
3	防災施設と応急資機材設備	126
3-1	化学消火薬剤・油処理資機材等保有状況	126
3-2	林野火災対策用備蓄資機材	126
3-3	災害拠点病院	126
3-4	救急告示医療機関	126
3-5	応急給水用車両及び資機材	127
3-6	ごみ、し尿処理施設現況と運搬車両	127
4	物資の備蓄と調達	128
4-1	重要10品目備蓄一覧	128
4-2	生活用品等・資機材備蓄主要一覧	129
4-3	災害用備蓄倉庫一覧	130
5	災害救助法による救助の程度と期間	132
6	物資人員輸送	137
6-1	市有車両一覧	137
6-2	ヘリポート一覧	148

6-3	緊急輸送道路一覧	149
6-4	市内防災拠点の種類と緊急輸送道路区分	153
7	要員の確保	154
7-1	災害対策技術要員	154
8	災害情報等の伝達収集	154
8-1	三重県の警報・注意報・天気予報の発表区域	154
8-2	伊賀市の気象警報・注意報の発表基準一覧表	155
9	気象庁震度階級関連解説表	156
10	市避難所等の一覧	160
11	危険区域における要配慮者利用施設等	169
12	関係法令及び協定等	171
12-1	伊賀市防災会議条例	171
12-2	伊賀市防災会議運営要綱	173
12-3	伊賀市災害対策本部条例	175
12-4	市災害対策本部の組織及び所掌事務	176
12-5	伊賀市災害弔慰金の支給等に関する条例	185
12-6	伊賀市災害弔慰金の支給等に関する条例施行規則	189
12-7	天災による住宅等の被害者に対する復旧資金の融通に関する条例	193
12-8	伊賀市住宅等の災害融資に係る利子補給金及び損失補償金の交付に関する規程	195
12-9	伊賀市自主防災組織活性化促進補助金交付要綱	198
12-10	伊賀市自主防災組織育成資機材貸与規程	200
12-11	災害復旧用オープンスペース一覧	202
12-12	災害協定一覧	202
13	防災関係機関及び連絡窓口	207
13-1	市防災関係連絡窓口	207
13-2	指定地方行政機関（関係機関含む）	208
13-3	陸上自衛隊	209
13-4	警察関係	209
13-5	県	210
13-6	市町及び消防機関	210
13-7	指定公共機関（関係機関含む）	211
13-8	指定地方公共機関（関係機関含む）	213
13-9	隣接市町村	214
13-10	交通機関	215
13-11	ライフライン関係機関	215

14	様式	216
14-1	自衛隊災害派遣及び撤収要請様式	216
14-2	災害報告様式	220
14-3	緊急通行車両等確認証明申請書・確認証明書・事前届出書・事前届出済証	233
14-4	災害救助法関係様式	236
14-5	応急仮設住宅関係様式	239
14-6	炊き出し関係様式	242
14-7	飲料水関係様式	243
14-8	生活必需品関係様式	244
14-9	救護班関係様式	245
14-10	医療関係様式	246
14-11	被災者関係様式	248
14-12	住宅関係様式	249
14-13	資金関係様式	250
14-14	学校関係様式	251
14-15	遺体関係様式	252
14-16	災害廃棄物関係様式	254
14-17	輸送関係様式	255
14-18	費用関係様式	256
14-19	救助事務費関係様式	262
14-20	三重県市町災害時応援協定様式	274
15	伊賀市台風タイムライン	284
16	台風接近・上陸に伴う土砂災害、洪水を対象とした避難指示等の発令（伊賀市）タイムライン	287
17	MCA無線配置表	288

伊賀市水防計画

〔資料編〕

目次

1	重要水防区域	291
1-1	国土交通省管理区間河川の重要水防区域.....	291
1-2	知事管理区間河川の重要水防区域.....	298
2	樋門、水門、閘門、樋管等の施設.....	316
3	伊賀市消防団管轄区域及び定数.....	320
4	負担権限証明書等.....	320
5	気象庁が天気予報等で用いる予報用語.....	322

1 市の気象等

1-1 月別の気温・湿度・風速（上野特別地域気象観測所）

令和5年

区分		月											
		1月	2月	3月	4月	5月	6月	7月	8月	9月	10月	11月	12月
気温 (°C)	日平均	3.7	4.7	10.3	13.9	18.3	22.2	27.6	28.1	25.8	16.2	11.5	6.6
	日最高 気温	8.9	10	17.8	20.7	24.6	27.1	33.5	33.4	31.6	23.0	18.0	12.8
	日最低 気温	-0.8	0.2	3.7	7.9	12.7	18.1	23	24.4	21.7	11.2	5.9	1.6
湿度 (%)	月平均	75	73	69	70	71	79	75	77	77	75	77	72
	日最小 湿度	26	32	12	11	10	27	36	34	37	28	31	24
風向・ 風速 (m/秒)	月平均	2.7	2.5	2.3	2.5	2.4	2.1	2	2.8	1.9	2.3	2.4	2.5
	最大 風速	14	8.9	11.1	10.9	11.7	10.7	8.9	17.4	7.4	9.4	10.7	10.6
	風向	西	北北西	西	北	北北西	西	西	東	南西	北西	西	西

1-2 月別の降水量（上野特別地域気象観測所）

令和5年

月 区分	月												年間
	1月	2月	3月	4月	5月	6月	7月	8月	9月	10月	11月	12月	
月合計 降水量 (mm)	25.0	47.0	61.5	129.5	159.5	260.5	103.5	219.0	51.5	90.0	73.5	30.0	1,250.5
日最大 1時間 降水量 (mm)	8.5	18.5	16.0	38.5	44.0	144.5	27.0	123.5	16.5	20.0	19.0	10.5	—

1-3 人口と世帯数

令和5年3月末日現在

年度	総人口	男	女	世帯数
令和3年度末	86,790	42,681	44,109	40,318

2 防災上注意すべき自然的社会的条件

2-1 山崩れ・がけ崩れ注意箇所

(1) 山腹崩壊危険地区

危険地区 番号		位 置			面積 (ha)	公共施設等					
		市 町	大 字	字		人家 50戸 以上	人家 49～ 10戸	人家 9～ 5戸	人家 4戸 以下	(道路除く) 公共施設	道 路
市町	地区										
216	301	伊賀市		玉滝界外	1	0	0	9	0	0	市
216	302	伊賀市		玉滝鈴鹿(中ノ村)	1	0	13	0	0	1	市
216	303	伊賀市		玉滝鈴鹿	1	0	0	0	0	1	県
216	304	伊賀市		玉滝ミノタニ	1	0	0	0	2	0	県
216	305	伊賀市		玉滝大南	1	0	0	0	3	0	県
216	306	伊賀市		玉滝大南(城出)	1	0	0	6	0	0	県
216	307	伊賀市		玉滝城出	1	0	0	0	1	0	市
216	308	伊賀市		西山松ヶ本	1	0	0	5	0	0	市
216	309	伊賀市		西山青谷	1	0	0	0	3	1	市
216	310	伊賀市		中友田	1	0	0	0	2	0	市
216	311	伊賀市		中友田	1	0	0	6	0	0	県
216	312	伊賀市		上友田小切尾	1	0	0	0	0	0	市
216	313	伊賀市		下友田小袋口	1	0	0	6	0	0	県
216	314	伊賀市		東湯舟(新田)登龍尾	1	0	0	0	1	0	市
216	315	伊賀市		下友田坂ノ下	1	0	0	0	0	0	市
216	316	伊賀市		下友田寺坂	1	0	0	8	0	0	県
216	317	伊賀市		下友田佐奴田	1	0	0	0	2	0	市
216	318	伊賀市		馬田宮ノ谷	1	0	0	0	4	0	県
216	319	伊賀市		馬田澤田	1	0	11	0	0	0	県
216	320	伊賀市		馬田稲端	1	0	10	0	0	0	市
216	321	伊賀市		田中村山	1	0	0	7	0	1	市
216	322	伊賀市		田中向山	1	0	0	0	3	0	市
216	323	伊賀市		田中山添	1	0	0	0	2	0	市
216	324	伊賀市		馬場小倉(馬場)	1	0	17	0	0	1	市
216	325	伊賀市		川合上山(川合)	1	0	0	0	1	0	市
216	326	伊賀市		川合三蓋	1	0	0	6	0	0	県
216	327	伊賀市		円徳院向出	2	0	24	0	0	0	市
216	328	伊賀市		川合割尾(大江)	2	0	0	5	0	1	市
216	329	伊賀市		川合西谷(大谷)	1	0	0	0	1	0	市
216	330	伊賀市		川合城	1	0	0	0	2	0	市

危険地区 番号		位 置			面積 (ha)	公共施設等					
		市 町	大 字	字		人家 50戸 以上	人家 49～ 10戸	人家 9～ 5戸	人家 4戸 以下	(道路除く) 公共施設	道 路
市町	地区										
216	331	伊賀市		川合立石	1	0	0	0	3	0	市
216	332	伊賀市		波敷野大谷(向山)	4	0	19	0	0	1	市
216	333	伊賀市		波敷野大林	2	0	0	8	0	0	市
216	334	伊賀市		石川芝出(芝出向)	1	0	0	0	3	0	市
216	335	伊賀市		石川芝出	1	0	15	0	0	0	市
216	336	伊賀市		石川手ノ裏	1	0	0	0	2	0	市
216	337	伊賀市		石川片ソワ	1	0	0	5	0	0	市
216	338	伊賀市		石川	1	0	0	0	4	0	市
216	339	伊賀市		石川上出	1	0	15	0	0	0	市
216	340	伊賀市		石川	1	0	11	0	0	0	市
216	341	伊賀市		音羽羽根	1	0	0	0	3	0	市
216	342	伊賀市		内保和庄	1	0	0	0	2	0	県
216	343	伊賀市		玉滝山ノ神	1	0	0	0	1	0	市
216	344	伊賀市		西湯舟市ヶ谷	1	0	0	0	1	0	市
216	345	伊賀市		音羽鯨	1	0	0	0	2	0	市
216	346	伊賀市		東湯舟登龍尾	1	0	0	0	0	0	県
216	101	伊賀市		柘植町カンジョウガケ	1	0	0	0	0	0	市
216	102	伊賀市		柘植町黒杭(小林)	2	0	0	9	0	0	県
216	103	伊賀市		柘植町打越	1	0	22	0	0	0	県
216	104	伊賀市		柘植町宮ノ前	1	0	0	0	4	0	市
216	105	伊賀市		柘植町北浦	3	0	0	7	0	2	市
216	106	伊賀市		楯岡尾形塚	3	0	10	0	0	0	市
216	107	伊賀市		新堂平谷	1	0	0	5	0	0	市
216	108	伊賀市		愛田界外	1	0	0	0	1	0	県
216	109	伊賀市		愛田オオハタ	2	0	0	9	0	0	県
216	110	伊賀市		愛田小柳	1	0	0	0	4	0	市
216	111	伊賀市		愛田宮之前	1	0	0	0	1	0	市
216	112	伊賀市		柏野柏野	3	0	36	0	0	1	市
216	113	伊賀市		川東春日山	1	0	0	0	3	0	市
216	114	伊賀市		川東深田	2	0	0	0	3	0	市
216	115	伊賀市		下柘植畑山	1	0	0	0	2	0	市
216	116	伊賀市		川東南谷	1	0	0	8	0	0	市
216	117	伊賀市		山畑向田	1	0	0	0	3	0	市
216	118	伊賀市		小杉慶谷	1	0	0	0	2	0	市
216	119	伊賀市		川東大岨	1	0	0	0	0	0	県

伊賀市地域防災計画
〔資料編〕

危険地区 番号		位 置			面積 (ha)	公共施設等					
		市 町	大 字	字		人家 50戸 以上	人家 49～ 10戸	人家 9～ 5戸	人家 4戸 以下	(道路除く) 公共施設	道 路
市町	地区										
216	120	伊賀市		山畑岩喰	1	0	0	0	0	0	市
216	121	伊賀市		東湯舟杉之前	1	0	0	0	0	0	市
216	1	伊賀市		西山西光寺山	2	0	0	7	0	0	市
216	2	伊賀市		西高倉大杉谷	1	0	0	0	2	0	市
216	3	伊賀市		諏訪宮ノ本	1	0	0	8	0	0	国
216	4	伊賀市		諏訪高塚	1	0	0	5	0	0	国
216	5	伊賀市		諏訪後出	1	0	0	8	0	0	国
216	6	伊賀市		諏訪高空	1	0	0	0	3	0	市
216	7	伊賀市		外山宮ノ内・荒内	3	0	29	0	0	1	市
216	8	伊賀市		長田平垣内・ほか	4	0	34	0	0	1	国
216	9	伊賀市		三軒屋射手山	1	0	0	5	0	0	市
216	10	伊賀市		百田川原垣内	3	0	21	0	0	3	市
216	11	伊賀市		朝屋宮山	5	0	22	0	0	3	市
216	12	伊賀市		大野木大池谷	2	0	0	9	0	0	市
216	13	伊賀市		予野西ノ宮	1	0	0	5	0	3	市
216	14	伊賀市		菖蒲池谷尻	1	0	0	0	3	0	市
216	15	伊賀市		東谷宝谷	1	0	22	0	0	1	市
216	16	伊賀市		上神戸庄田	1	0	0	0	4	0	市
216	17	伊賀市		上神戸出屋敷	2	0	22	0	0	1	市
216	18	伊賀市		比土早山	3	0	0	8	0	1	市
216	19	伊賀市		下神戸領主谷	1	0	0	5	0	0	市
216	20	伊賀市		下神戸宮ノ本	1	0	0	5	0	1	市
216	21	伊賀市		栢川狭間	1	0	11	0	0	0	市
216	22	伊賀市		栢川狭間	2	0	0	0	4	0	市
216	23	伊賀市		森寺西山	5	0	25	0	0	0	県
216	24	伊賀市		猪田岩ヶ谷	1	0	0	6	0	1	市
216	25	伊賀市		市部沢田	1	0	0	0	2	0	市
216	26	伊賀市		依那具澤田	1	0	0	5	0	0	市
216	27	伊賀市		四十九鳥居崎	1	0	18	0	0	1	市
216	28	伊賀市		摺見上寺	4	0	22	0	0	0	市
216	29	伊賀市		摺見摺見	1	0	0	0	1	1	市
216	30	伊賀市		蓮池北山	3	0	11	0	0	0	県
216	31	伊賀市		界外北浦	1	0	0	0	3	0	市
216	32	伊賀市		南寺田宮ノ東	1	0	17	0	0	0	市
216	33	伊賀市		一の宮北ノ谷	1	0	0	5	0	0	県

危険地区 番号		位 置			面積 (ha)	公共施設等					
		市 町	大 字	字		人家 50戸 以上	人家 49～ 10戸	人家 9～ 5戸	人家 4戸 以下	(道路除く) 公共施設	道 路
市町	地区										
216	34	伊賀市		法花東出	1	0	0	0	3	0	市
216	35	伊賀市		西山治田東	2	0	0	0	0	1	市
216	36	伊賀市		菖蒲池	1	0	0	0	1	0	県
216	37	伊賀市		法花東出	2	0	0	6	0	0	市
216	38	伊賀市		丸山坂田	1	0	10	0	0	0	市
216	39	伊賀市		安場ヒガシフルシロ	1	0	0	5	0	0	市
216	40	伊賀市		一之宮宇田原	1	0	0	0	3	0	県
216	41	伊賀市	上神戸	棚田	1	0	5	0	0	0	市
216	42	伊賀市	鍛冶屋	猪ノ坂	1	0	0	0	0	0	県
216	43	伊賀市	菖蒲池	高峰	1	0	0	0	2	0	市
216	44	伊賀市	法花	田中	1	0	0	0	0	1	0
216	501	伊賀市		滝西切	4	0	23	0	0	0	県
216	502	伊賀市		滝川向	1	0	0	0	1	0	県
216	503	伊賀市		妙楽地岩崎	1	0	0	0	4	0	県
216	504	伊賀市		北山辻	2	0	0	8	0	0	県
216	505	伊賀市		北山宮下①	1	0	0	0	0	1	市
216	506	伊賀市		北山宮下②	1	0	0	6	0	0	県
216	507	伊賀市		北山宮下③	1	0	0	0	4	0	県
216	508	伊賀市		伊勢地谷奥①	1	0	0	7	0	0	県
216	509	伊賀市		伊勢地谷奥②	1	0	0	0	2	1	県
216	510	伊賀市		伊勢地谷奥③	1	0	26	0	0	0	市
216	511	伊賀市		伊勢地アカイダニ	2	0	0	0	4	0	国
216	512	伊賀市		伊勢地道筋	2	0	12	0	0	0	国
216	513	伊賀市		下川原六十刈	2	0	0	8	0	0	国
216	514	伊賀市		下川原清水谷	2	0	0	9	0	0	市
216	515	伊賀市		下川原七谷	1	0	18	0	0	1	市
216	516	伊賀市		柏尾樋ノ口	1	0	21	0	0	1	市
216	517	伊賀市		柏尾塚ノ峯	1	0	0	0	1	0	市
216	518	伊賀市		阿保宮ノ谷	1	0	21	0	0	0	市
216	519	伊賀市		阿保西ヶ森	1	0	12	0	0	1	市
216	520	伊賀市		阿保上ノ代 (阿保)	1	0	0	7	0	0	市
216	521	伊賀市		阿保上ノ代 (阿保) ②	1	0	0	7	0	0	県
216	522	伊賀市		羽根門田	2	0	0	5	0	0	国
216	523	伊賀市		羽根西山	1	0	0	5	0	0	国
216	524	伊賀市		奥鹿野みごた	1	0	0	0	2	0	県

伊賀市地域防災計画
〔資料編〕

危険地区 番号		位置			面積 (ha)	公共施設等						
		市町	地区	市町		大字	字	人家 50戸 以上	人家 49～ 10戸	人家 9～ 5戸	人家 4戸 以下	(道路除 く)公共 施設
216	525				伊賀市							
216	526	伊賀市			奥鹿野見行谷	2	0	0	0	2	0	市
216	527	伊賀市			奥鹿野大久保	3	0	0	0	3	0	県
216	528	伊賀市			奥鹿野峯山	2	0	0	0	4	0	市
216	529	伊賀市			川上中縄手	3	0	0	0	0	0	県
216	530	伊賀市			川上上川原① (大円寺裏)	3	0	0	0	0	0	県
216	531	伊賀市			川上上川原②	1	0	0	0	0	0	県
216	532	伊賀市			川上宮垣内	6	0	0	0	0	0	市
216	533	伊賀市			種生小出	2	0	0	0	2	0	県
216	534	伊賀市			種生ニノ瀬	4	0	0	0	3	0	県
216	535	伊賀市			種生中道	1	0	0	0	2	1	県
216	536	伊賀市			種生寺脇	1	0	0	8	0	2	県
216	537	伊賀市			種生松屋敷	1	0	0	0	1	0	県
216	538	伊賀市			種生東脇	3	0	11	0	0	0	市
216	539	伊賀市			種生矢地	1	0	12	0	0	1	県
216	540	伊賀市			種生カンミ	1	0	0	0	0	1	県
216	541	伊賀市			種生川合	2	0	0	7	0	1	県
216	542	伊賀市			種生山立①	3	0	0	6	0	0	県
216	543	伊賀市			種生山立②	1	0	0	5	0	0	県
216	544	伊賀市			種生所根①	2	0	0	5	0	0	県
216	545	伊賀市			種生所根②	1	0	0	0	0	0	県
216	546	伊賀市			種生国見	2	0	0	8	0	0	市
216	547	伊賀市			高尾出合①	7	0	0	9	0	0	県
216	548	伊賀市			高尾出合① (出合橋詰)	1	0	0	0	1	0	県
216	549	伊賀市			高尾床並①	1	0	0	5	0	0	市
216	550	伊賀市			高尾床並②	2	0	0	8	0	1	市
216	551	伊賀市			高尾床並③	5	0	0	0	2	0	市
216	552	伊賀市			高尾逆柳	2	0	0	0	4	0	市
216	553	伊賀市			高尾原池① (原池向)	3	0	0	6	0	1	県
216	554	伊賀市			高尾原地②	2	0	0	0	4	0	県
216	555	伊賀市			高尾黒淵①	6	0	0	0	4	0	県
216	556	伊賀市			高尾黒淵②	2	0	0	0	2	0	県
216	557	伊賀市			高尾中出	2	0	0	5	0	0	県
216	558	伊賀市			高尾ジョウノヅカ	1	0	0	0	1	0	市
216	559	伊賀市			高尾中出	7	0	0	8	0	2	県

危険地区 番号		位 置			面積 (ha)	公共施設等					
		市 町	大 字	字		人家 50戸 以上	人家 49～ 10戸	人家 9～ 5戸	人家 4戸 以下	(道路除く) 公共施設	道 路
市町	地区										
216	560	伊賀市		高尾鳥岡①	2	0	0	0	0	0	市
216	561	伊賀市		高尾鳥岡②	1	0	0	0	2	0	市
216	562	伊賀市		高尾酒屋	2	0	0	5	0	0	県
216	563	伊賀市		高尾酒屋②	5	0	0	7	0	0	県
216	564	伊賀市		高尾酒屋③	1	0	0	0	1	1	市
216	565	伊賀市		高尾鈴又	1	0	0	7	0	0	市
216	566	伊賀市		高尾長谷	1	0	0	5	0	1	市
216	567	伊賀市		高尾奥出①	2	0	0	9	0	0	市
216	568	伊賀市		高尾奥出②	1	0	0	0	1	0	市
216	569	伊賀市		高尾奥出③	1	0	0	0	1	0	市
216	570	伊賀市		高尾上出	3	0	10	0	0	0	県
216	571	伊賀市		高尾津元	1	0	0	0	3	0	県
216	572	伊賀市		高尾古田	3	0	14	0	0	1	県
216	573	伊賀市		老川城山①	1	0	0	0	2	2	県
216	574	伊賀市		老川長坂	1	0	0	0	3	0	市
216	575	伊賀市		老川城山②	3	0	13	0	0	0	県
216	576	伊賀市		老川西谷①	1	0	14	0	0	0	県
216	577	伊賀市		老川西谷②	1	0	12	0	0	0	県
216	578	伊賀市		老川ナガタニ①	1	0	0	0	4	0	市
216	579	伊賀市		老川向	2	0	0	0	3	0	県
216	580	伊賀市		老川ナガタニ②	1	0	0	0	1	0	県
216	581	伊賀市		福川川原田	2	0	11	0	0	1	県
216	582	伊賀市		福川小切	1	0	0	0	4	0	県
216	583	伊賀市		諸木中切	3	0	18	0	0	0	市
216	584	伊賀市		諸木鳥追	1	0	0	5	0	0	市
216	585	伊賀市		諸木庄原①	1	0	0	0	1	0	市
216	586	伊賀市		諸木庄原②	1	0	0	0	1	0	市
216	587	伊賀市		腰山上出①	5	0	32	0	0	1	市
216	588	伊賀市		腰山上出②	2	0	0	0	4	0	市
216	589	伊賀市		腰山津々串	1	0	0	0	2	1	市
216	590	伊賀市		腰山東谷	1	0	10	0	0	1	市
216	591	伊賀市		霧生中出	1	0	29	0	0	1	市
216	592	伊賀市		霧生平尾	13	0	27	0	0	0	県
216	593	伊賀市		霧生冷ヶ窪	1	0	0	0	2	0	県
216	594	伊賀市		霧生宮ノ本	1	0	0	0	3	0	県

伊賀市地域防災計画
〔資料編〕

危険地区 番号		位 置			面積 (ha)	公共施設等					
		市 町	大 字	字		人家 50戸 以上	人家 49～ 10戸	人家 9～ 5戸	人家 4戸 以下	(道路除く) 公共施設	道 路
市町	地区										
216	595	伊賀市		霧生村瀬	3	0	0	9	0	1	県
216	596	伊賀市		霧生落合	1	0	0	0	2	0	市
216	597	伊賀市		種生岩の尻	1	0	0	0	0	0	林
216	401	伊賀市		千戸西山	5	0	13	0	0	0	市
216	402	伊賀市		千戸西谷	1	0	0	6	0	1	市
216	403	伊賀市		千戸山出	1	0	0	0	4	1	市
216	404	伊賀市		千戸北山	4	0	14	0	0	0	市
216	405	伊賀市		炊村フクオウジ (下炊)	1	0	13	0	0	0	市
216	406	伊賀市		炊村宮ノ下 (中炊)	1	0	0	0	3	0	市
216	407	伊賀市		炊村カナバ (上炊)	1	0	12	0	0	1	市
216	408	伊賀市		甲野キタウラ	1	0	0	6	0	0	県
216	409	伊賀市		甲野カサヤマ	1	0	0	0	2	0	市
216	410	伊賀市		鳳凰寺轟	1	0	19	0	0	1	市
216	411	伊賀市		中村宮谷 (中村)	1	0	24	0	0	0	市
216	412	伊賀市		中村石谷	1	0	0	7	0	0	市
216	413	伊賀市		中村カクベ	2	0	0	6	0	1	国
216	414	伊賀市		川北西山	1	0	0	0	2	0	市
216	415	伊賀市		下阿波観音寺	1	0	0	0	2	0	国
216	416	伊賀市		下阿波岡 (須原)	2	0	15	0	0	1	国
216	417	伊賀市		下阿波宮谷①	1	0	0	0	0	0	林
216	418	伊賀市		下阿波宮谷②	2	0	0	0	1	1	市
216	419	伊賀市		上阿波川原口	6	0	19	0	0	1	国
216	420	伊賀市		広瀬コロダニ①	1	0	0	9	0	0	市
216	421	伊賀市		広瀬コロダニ②	1	0	0	0	1	0	市
216	422	伊賀市		奥馬野下馬野	3	0	0	8	0	1	県
216	423	伊賀市		奥馬野川原田	5	0	0	0	3	0	県
216	424	伊賀市		奥馬野奥馬野	1	0	0	5	0	1	市
216	425	伊賀市		中馬野上山	6	0	12	0	0	0	市
216	426	伊賀市		中馬野稲葉	1	0	0	5	0	0	市
216	427	伊賀市		中馬野スギノモト	5	0	0	7	0	1	県
216	428	伊賀市		真泥中出 (東出、山上含む)	7	71	0	0	0	1	市
216	429	伊賀市		中馬野杉ノ本	1	0	0	0	3	1	県
216	430	伊賀市		真泥	1	0	0	0	1	1	市
216	431	伊賀市		川北泥淵	4	0	16	0	0	1	国
216	432	伊賀市		富永廣ノ前	1	0	0	0	0	0	市

危険地区 番号		位 置			面積 (ha)	公共施設等					
		市 町	大 字	字		人家 50戸 以上	人家 49～ 10戸	人家 9～ 5戸	人家 4戸 以下	(道路除く) 公共施設	道 路
市町	地区										
216	433	伊賀市		奥馬野奥	2	0	0	0	1	0	市
216	434	伊賀市		富永大門	1	0	0	0	0	0	農
216	201	伊賀市	島ヶ原	字的場	2	0	11	0	0	0	市
216	202	伊賀市	島ヶ原	字 保田	2	0	0	0	4	0	市
216	203	伊賀市	島ヶ原	桂谷(大道)	1	0	10	0	0	0	市
216	204	伊賀市	島ヶ原	字 東大道	2	0	21	0	0	0	市
216	205	伊賀市		字 雨小広(妙比)	1	0	0	7	0	0	市
216	206	伊賀市		西奥寺	2	0	0	5	0	0	市
216	207	伊賀市	島ヶ原	中山	1	0	0	5	0	0	市
216	208	伊賀市	島ヶ原	馬場	1	0	0	5	0	0	市
216	209	伊賀市	島ヶ原	高助	2	0	0	8	0	0	市
216	210	伊賀市	島ヶ原	大父川原	4	81	0	0	0	1	県
216	211	伊賀市	島ヶ原	鶴山	2	0	14	0	0	0	市
216	212	伊賀市	島ヶ原	地藏面	2	0	0	0	4	0	市
216	213	伊賀市	島ヶ原	外垣	1	0	0	9	0	0	市
国有林 206	1	伊賀市	長田	見遠山	3				1		国
国有林 206	2	伊賀市	長田	見遠山	1						市
国有林 206	3	伊賀市	長田	見遠山	1						農
国有林 206	4	伊賀市	大野木	引台	1						林
国有林 206	5	伊賀市	諏訪	南前山	1						国
国有林 206	6	伊賀市	長田	見遠山	4			5			国
国有林 482	1	伊賀市	島ヶ原	松林坊	1				1		
国有林 483	1	伊賀市	川合	焼屋	1				1		
国有林 483	2	伊賀市	玉滝	焼屋	1				1		市
国有林 483	3	伊賀市	石川	入丸	1			6			県
国有林 483	4	伊賀市	石川	青岳	1						市
国有林 483	5	伊賀市	石川	青岳	2				2		県
国有林 483	6	伊賀市	丸柱	青岳	1						農
国有林 483	7	伊賀市	音羽	池ノ谷	1						市
国有林 483	8	伊賀市	音羽諏訪	池ノ谷南前山	1						国

(2) 崩壊土砂流出危険地区

危険地区 番号		位置			面積 (ha)	公共施設等					
		市 町	大 字	字		人家 50 戸 以上	人家 49～ 10 戸	人家 9～ 5 戸	人家 4 戸 以下	(道路除く) 公共施設	道 路
市町	地区										
216	301	伊賀市		横山山神平	0.12						市
216	302	伊賀市		横山根組ヶ原	0.18		16			1	県
216	304	伊賀市		丸柱峠	0.33		23			1	県
216	305	伊賀市		丸柱東ウツラハゼ	0.81		17			2	県
216	306	伊賀市		丸柱ヒラゴ	0.08						県
216	307	伊賀市		丸柱西米野川	0.09		14			2	県
216	308	伊賀市		馬田宮ノ谷	0.09			7			県
216	101	伊賀市		柘植町北打山	0.24						市
216	102	伊賀市		柘植町北打山	0.63						林
216	103	伊賀市		柘植町キコリ谷	0.63			5			市
216	104	伊賀市		柘植町キコリ谷	0.09						市
216	105	伊賀市		柘植町廻戸	0.63						県
216	106	伊賀市		柘植町廻戸	0.21						県
216	107	伊賀市		柘植町寒風	0.06				1		国
216	108	伊賀市		柘植町大杉	0.81				4		国
216	109	伊賀市		柘植町木落	0.60					1	国
216	110	伊賀市		柘植町木落	1.08					1	国
216	111	伊賀市		柘植町東竹谷	0.14				1		国
216	112	伊賀市		柘植町竹谷	0.06				1		国
216	113	伊賀市		柘植町竹谷西	0.36				1		国
216	114	伊賀市		柘植町アシ谷	0.27				1		国
216	115	伊賀市		柘植町北條谷	1.26		11				国
216	116	伊賀市		下柘植地獄谷	0.12		19			1	市
216	117	伊賀市		下柘植イササ谷	1.05				1		農
216	118	伊賀市		下柘植南谷	0.33						農
216	119	伊賀市		下柘植大影谷	0.15						林
216	120	伊賀市		下柘植オソダニ	0.27						林
216	121	伊賀市		愛田古田	0.42						林
216	122	伊賀市		山畑金鋼谷	0.09						市
216	123	伊賀市		山畑滝ガロ	0.42						農
216	124	伊賀市		山畑一ノ谷	0.36						農
216	125	伊賀市		山畑倉谷	0.03						林
216	126	伊賀市		山畑天狗	0.63						林
216	127	伊賀市		下柘植ヒザサカ	0.14						市
216	128	伊賀市		下柘植岩喰	0.78						市
216	129	伊賀市		山畑トゲンダニ	0.30				4		市
216	130	伊賀市		柘植町木落	0.72				2		国
216	131	伊賀市		山畑坂之尻	2.40				3		市
216	1	伊賀市		西山調子広	0.45						市
216	2	伊賀市		西山谷山	0.81		16			1	県
216	3	伊賀市		西山谷山	0.04		23			1	県
216	4	伊賀市		西山深山	0.24		17			2	県
216	5	伊賀市		西山坂ノ西	0.36						県
216	6	伊賀市		西山神明谷	0.24		14			2	県

危険地区 番号		位 置			面積 (ha)	公共施設等					
		市 町	大 字	字		人家 50戸 以上	人家 49～ 10戸	人家 9～ 5戸	人家 4戸 以下	(道路除く) 公共施設	道 路
市町	地区										
216	7	伊賀市		西山鬼屋	0.72			7			県
216	8	伊賀市		西高倉地獄谷	0.45		17			1	県
216	9	伊賀市		西高倉水上	0.90						県
216	10	伊賀市		西高倉ナメリ	1.08				2		県
216	11	伊賀市		西高倉尾我名	0.12			9			市
216	12	伊賀市		西高倉尾我名	0.36			9			市
216	13	伊賀市		西高倉東ノ山	0.30						市
216	14	伊賀市		東高倉西峯	0.42			8			市
216	15	伊賀市		東高倉胴脇	0.30			5			市
216	16	伊賀市		東高倉浦山	0.18		16			1	市
216	17	伊賀市		東高倉峯	0.27		16			1	市
216	18	伊賀市		東高倉横尾	0.23						林
216	19	伊賀市		野間天神山	0.12		28				市
216	20	伊賀市		野間天神山	0.12		21				市
216	21	伊賀市		野間天神山	0.14		19				市
216	22	伊賀市		東三田愛宕谷	0.09		24				市
216	23	伊賀市		東三谷門ノ尾	0.45		13			1	市
216	24	伊賀市		東三田吉ヶ谷	0.03		13				国
216	25	伊賀市		諏訪徳間谷	0.36		15				国
216	26	伊賀市		諏訪青木	0.54		27			1	国
216	27	伊賀市		諏訪登尾	0.48		40			1	国
216	28	伊賀市		諏訪下広出	0.12				4		市
216	29	伊賀市		大谷小屋谷	0.06		49			1	国
216	30	伊賀市		山神花田	0.15		24				県
216	31	伊賀市		土橋高丸	0.36		27			1	県
216	32	伊賀市		西条西林	0.12		15			1	県
216	33	伊賀市		西条石打	0.48		20				国
216	34	伊賀市		東條奥ヶ谷	0.09		12			1	県
216	35	伊賀市		東條上山	0.03		12			1	市
216	36	伊賀市		坂之下大天上	0.09			7			県
216	37	伊賀市		坂之下山神	0.41			5		1	県
216	38	伊賀市		法花和正	0.06		11				市
216	39	伊賀市		法花和正	0.12		12			1	市
216	40	伊賀市		白樫ワセダニ	0.09		18			1	県
216	41	伊賀市		白樫石田	0.03		13				県
216	42	伊賀市		白樫石田	0.03			6			県
216	43	伊賀市		治田広	0.06				1		国
216	44	伊賀市		治田広	0.03		18				国
216	45	伊賀市		治田峯畑	0.09		18				国
216	46	伊賀市		治田峯畑	0.03		31				国
216	47	伊賀市		上神戸相谷	0.15		19			1	市
216	48	伊賀市		西高倉ナメリ	0.24						県
216	49	伊賀市		諏訪敷岩	1.20						林
216	50	伊賀市		長田寺垣内	0.09		28			1	国
216	51	伊賀市		諏訪上廣出	0.12		14			1	国

伊賀市地域防災計画
〔資料編〕

危険地区 番号		位 置			面積 (ha)	公共施設等						
		市 町	大 字	字		人家 50戸 以上	人家 49～ 10戸	人家 9～ 5戸	人家 4戸 以下	(道路除く) 公共施設	道 路	
市町	地区											
216	52	伊賀市		諏訪下広出	0.14		18					市
216	501	伊賀市		滝上出	0.03		23					県
216	502	伊賀市		滝谷出	0.14		16					県
216	503	伊賀市		滝北裏	0.24			8				県
216	504	伊賀市		妙楽地大谷	0.30			7				県
216	505	伊賀市		妙楽地大谷	0.09			8				県
216	506	伊賀市		妙楽地大谷	0.06			7		1		県
216	507	伊賀市		勝地イノキ	0.03		11					市
216	508	伊賀市		勝地イノキ	0.03		17					市
216	509	伊賀市		勝地ナカ	0.18		12					市
216	510	伊賀市		勝地ナカ	0.09		12					市
216	511	伊賀市		勝地谷山	0.36			8				市
216	512	伊賀市		北山ヒヤケ	0.09			7		1		市
216	513	伊賀市		北山ツジ	0.09			8		1		市
216	514	伊賀市		伊勢路谷奥	0.06		19					国
216	515	伊賀市		伊勢路青山	0.06							国
216	516	伊賀市		伊勢路青山	0.06							国
216	517	伊賀市		伊勢路青山	0.30							国
216	518	伊賀市		伊勢路青山	0.06							国
216	519	伊賀市		伊勢路青山	0.72				2			国
216	520	伊賀市		奥鹿野ミコダ	0.06				1			県
216	521	伊賀市		奥鹿野ミツダ	0.06				2			県
216	522	伊賀市		奥鹿野登り尾	0.09		12			1		県
216	523	伊賀市		奥鹿野登り尾	0.24				2	1		県
216	524	伊賀市		奥鹿野ケンギウダニ	1.17			9				県
216	525	伊賀市		奥鹿野ケンギョウダニ	0.48		11			1		県
216	526	伊賀市		奥鹿野大久保	0.09			7				県
216	527	伊賀市		種生山立	0.06			6		1		県
216	528	伊賀市		霧生落合	0.06		31			1		市
216	529	伊賀市		霧生中出	0.12		45			2		市
216	530	伊賀市		霧生中西	0.06			7				市
216	531	伊賀市		霧生峯垣内	1.17			6				市
216	532	伊賀市		霧生宮ノ木	0.36		10					市
216	533	伊賀市		霧生レイガクボ	0.54				3			県
216	534	伊賀市		川上中縄手	0.18							県
216	535	伊賀市		高尾逆柳	0.06				4			市
216	536	伊賀市		高尾原池下	0.06				2			県
216	537	伊賀市		高尾原池	0.18				2			県
216	538	伊賀市		高尾原池	0.30				2			県
216	539	伊賀市		高尾下黒渕	0.06				4	1		県
216	540	伊賀市		高尾黒渕	0.18			5				県
216	541	伊賀市		高尾中出	0.36			8		2		県
216	542	伊賀市		高尾酒屋	0.12				1			県
216	543	伊賀市		高尾鈴又	0.18		11			1		市
216	544	伊賀市		高尾津元	0.38				1			農

危険地区 番号		位 置			面積 (ha)	公共施設等					
		市 町	大 字	字		人家 50 戸 以上	人家 49～ 10 戸	人家 9～ 5 戸	人家 4 戸 以下	(道路除く) 公共施設	道 路
市町	地区										
216	545	伊賀市		高尾ツクダ	0.38				2		県
216	546	伊賀市		高尾津元	0.72				3		県
216	547	伊賀市		高尾古田	0.14				1		県
216	548	伊賀市		腰山大滝	1.05		17			2	県
216	549	伊賀市		高尾鈴又	0.45		11			1	市
216	550	伊賀市		勝地大坪	0.18						林
216	551	伊賀市		種生所根	0.06			7			県
216	552	伊賀市		霧生長刎	0.27			5		1	県
216	401	伊賀市		中村ナカノミチ	0.45			8		1	国
216	402	伊賀市		中村石谷	0.15		31				国
216	403	伊賀市		川北泥渕	0.36		21			1	国
216	404	伊賀市		川北西山	0.12		31			1	国
216	405	伊賀市		川北山神	0.24				3		市
216	406	伊賀市		川北一本松	3.12		31			1	国
216	407	伊賀市		広瀬東山	0.03			5			国
216	408	伊賀市		広瀬三谷	0.06			5			国
216	409	伊賀市		下阿波ニシダイ	0.23			9			国
216	410	伊賀市		下阿波ニシダイ上	0.12			8			国
216	411	伊賀市		下阿波サラガミ	0.06			9		1	国
216	412	伊賀市		下阿波サラガミ	0.36			9		1	国
216	413	伊賀市		下阿波寺坂	0.45			5			国
216	414	伊賀市		下阿波カリガ谷	0.24				2		国
216	415	伊賀市		子延	0.06			6			国
216	416	伊賀市		上阿波ササワラ	4.35		18			1	国
216	417	伊賀市		上阿波ヤブノウチ	0.81			5		1	国
216	418	伊賀市		上阿波汁付	0.12		11			1	国
216	419	伊賀市		上阿波汁付	0.30		13			1	国
216	420	伊賀市		上阿波ハシヒラコ	1.20		11				国
216	421	伊賀市		上阿波笹尾	0.72		17				国
216	422	伊賀市		上阿波東戸川	0.18				2		国
216	423	伊賀市		猿野大岩	0.90		38			6	国
216	424	伊賀市		広瀬コロ谷	0.27		11				市
216	425	伊賀市		奥馬野下馬野	0.24			8		1	県
216	426	伊賀市		奥馬野川原田	0.15			6			市
216	427	伊賀市		奥馬野後	0.18			6		1	市
216	428	伊賀市		奥馬野山ノ田	0.18		25			1	市
216	429	伊賀市		奥馬野向仙	0.03		14				市
216	430	伊賀市		奥馬野鳥鼻	0.12						県
216	431	伊賀市		坂下宮裏	0.09			8		1	市
216	432	伊賀市		坂下ウシロ	0.15		12			1	市
216	433	伊賀市		坂下寺ノ谷	0.09			8		1	市
216	434	伊賀市		坂下カミガワラ	0.12			6			県
216	435	伊賀市		中馬野上山	0.24		10			1	県
216	436	伊賀市		真泥アンノタケ	0.48				4		市
216	437	伊賀市		奥馬野布引	6.00		30			1	県

伊賀市地域防災計画
〔資料編〕

危険地区 番号		位 置			面積 (ha)	公共施設等					
		市 町	大 字	字		人家 50戸 以上	人家 49～ 10戸	人家 9～ 5戸	人家 4戸 以下	(道路除く) 公共施設	道 路
市町	地区										
216	438	伊賀市		鳳凰寺中連	0.09			8			市
216	439	伊賀市		上阿波奥那須ヶ原	0.72						県
216	440	伊賀市		上阿波中那須ヶ原	0.42						県
216	441	伊賀市		上阿波口那須ヶ原	0.42						県
216	442	伊賀市		上阿波口稲妻	4.14						県
216	443	伊賀市		中馬野稲葉	1.62		13				県
216	201	伊賀市		島ヶ原字 奥田	0.72						市
216	202	伊賀市		島ヶ原奥田	0.18			7			市
216	203	伊賀市		島ヶ原観節	0.42						農
216	204	伊賀市		島ヶ原観節	0.18						農
216	205	伊賀市		島ヶ原上長野	0.38						市
216	206	伊賀市		島ヶ原ネカス	0.45			6			市
216	207	伊賀市		島ヶ原一ノ井出	0.15				4		市
216	208	伊賀市		島ヶ原大谷	1.44	57					市
216	209	伊賀市		島ヶ原桂谷	1.26		42				市
216	210	伊賀市		島ヶ原奥ノ谷	0.45		26				市
216	211	伊賀市		島ヶ原八寄	0.45			5			市
216	212	伊賀市		島ヶ原上長野	0.09						市

2-2 砂防指定地内の溪流

	水系名	溪流名	市町名	位置
819	淀川	西出川	伊賀市	西高倉・西山
820	淀川	宮の谷川	伊賀市	西山
821	淀川	河内谷川1号	伊賀市	西山
822	淀川	中出谷川	伊賀市	西山・中出
823	淀川	広出川	伊賀市	西山・広出
824	淀川	三の丸谷	伊賀市	西高倉
825	淀川	ウサギ谷	伊賀市	三田・安福寺
826	淀川	浅子川	伊賀市	三田・東三田
827	淀川	大谷川	伊賀市	三田・大谷
828	淀川	青木谷川	伊賀市	諏訪・広出
829	淀川	釜尾谷川	伊賀市	諏訪・広出
830	淀川	豆土1号	伊賀市	諏訪
831	淀川	下広出川	伊賀市	諏訪・広出
832	淀川	宮の本	伊賀市	諏訪・下出
833	淀川	池の谷の2	伊賀市	諏訪・下出
834	淀川	池の谷の1	伊賀市	諏訪・下出
835	淀川	高塚谷	伊賀市	諏訪
836	淀川	とんつき谷	伊賀市	諏訪
837	淀川	南宮川	伊賀市	一の宮
838	淀川	東の沢	伊賀市	寺田
839	淀川	坂の東	伊賀市	寺田
840	淀川	奥谷	伊賀市	寺田
841	淀川	南寺田	伊賀市	寺田・南寺田
842	淀川	寺山	伊賀市	荒木
843	淀川	蓮池西	伊賀市	蓮池
844	淀川	御代川支溪	伊賀市	摺見
845	淀川	御代川	伊賀市	比自岐・向山
846	淀川	前谷	伊賀市	比土
847	淀川	水ヶ谷	伊賀市	比土
848	淀川	清水谷	伊賀市	上神戸・我山
849	淀川	法花三の谷川	伊賀市	法花
850	淀川	広沢谷	伊賀市	法花
851	淀川	竹屋谷	伊賀市	法花
852	淀川	正田の2	伊賀市	法花
853	淀川	正田の1	伊賀市	法花
854	淀川	ものおき谷	伊賀市	法花・正田

伊賀市地域防災計画
〔資料編〕

	水系名	溪流名	市町名	位置
855	淀川	西運谷川	伊賀市	長田・百田
856	淀川	百田の2	伊賀市	長田・百田
857	淀川	百田の1	伊賀市	長田・百田
858	淀川	三軒家西	伊賀市	長田・三軒家
859	淀川	峯畑の4	伊賀市	治田・峯畑
860	淀川	峯畑の3	伊賀市	治田・峯畑
861	淀川	峯畑の2	伊賀市	治田・峯畑
862	淀川	峯畑の1	伊賀市	治田・峯畑
863	淀川	広の2	伊賀市	治田・広
864	淀川	広の1	伊賀市	治田・広
865	淀川	石田の谷	伊賀市	白樫
866	淀川	白樫	伊賀市	白樫
867	淀川	早稲谷	伊賀市	白樫
868	淀川	後出谷2号	伊賀市	諏訪
869	淀川	河内谷川2号	伊賀市	西山・西出
870	淀川	後出谷1号	伊賀市	諏訪
871	淀川	上荒木東	伊賀市	荒木・上荒木
872	淀川	矢谷川支溪	伊賀市	荒木
873	淀川	ほら貝	伊賀市	荒木
874	淀川	我山	伊賀市	上神戸・我山
875	淀川	トガ谷	伊賀市	長田・木根
876	淀川	射手谷1号	伊賀市	長田・三軒家
877	淀川	三軒家川支溪	伊賀市	長田・三軒家
878	淀川	石打川支溪	伊賀市	治田・西出
879	淀川	荒糸谷	伊賀市	治田・峯畑
880	淀川	千福谷	伊賀市	西高倉
881	淀川	茅谷	伊賀市	西高倉
882	淀川	ナメリ谷1号	伊賀市	西高倉
883	淀川	ナメリ谷2号	伊賀市	西高倉
884	淀川	東の谷	伊賀市	西高倉
885	淀川	石ヶ谷	伊賀市	西高倉
886	淀川	官敷谷1号	伊賀市	西高倉
887	淀川	奥砂号谷1号	伊賀市	諏訪
888	淀川	おさか谷	伊賀市	諏訪
889	淀川	京岸谷	伊賀市	諏訪
890	淀川	口砂号谷	伊賀市	諏訪
891	淀川	峰ヶ広谷	伊賀市	諏訪

	水系名	溪流名	市町名	位置
892	淀川	しよん谷	伊賀市	諏訪
893	淀川	こもけ谷	伊賀市	諏訪
894	淀川	米の川	伊賀市	諏訪
895	淀川	こえつき谷	伊賀市	諏訪
896	淀川	宇曾谷	伊賀市	諏訪
897	淀川	宇当保谷1号	伊賀市	摺見
898	淀川	中川内池尻溪流	伊賀市	摺見
899	淀川	おつぼね谷	伊賀市	摺見
900	淀川	鈴ヶ谷	伊賀市	摺見
901	淀川	鷺ガ尾谷	伊賀市	比自岐
902	淀川	地藏川	伊賀市	比自岐
903	淀川	鷹ン谷	伊賀市	比自岐
904	淀川	深狭間谷	伊賀市	上神戸
905	淀川	原池谷2号	伊賀市	上神戸
906	淀川	原池谷1号	伊賀市	上神戸
907	淀川	長谷	伊賀市	法花
908	淀川	片倉谷	伊賀市	法花
909	淀川	射手山南谷3号	伊賀市	長田・三軒家
910	淀川	射手山南谷2号	伊賀市	長田・三軒家
911	淀川	射手山南谷1号	伊賀市	長田・三軒家
912	淀川	北谷	伊賀市	白樫
913	淀川	西高倉3	伊賀市	西高倉
914	淀川	西高倉4	伊賀市	西高倉
915	淀川	西高倉2	伊賀市	西高倉
916	淀川	諏訪	伊賀市	諏訪
917	淀川	摺見	伊賀市	摺見
918	淀川	川南	伊賀市	川南
919	淀川	東臥	伊賀市	一ツ家
920	淀川	朝古川	伊賀市	岡鼻
921	淀川	笠ヶ鼻	伊賀市	岡鼻
922	淀川	大谷川	伊賀市	大土団地
923	淀川	大谷	伊賀市	下拓植
924	淀川	柘植川	伊賀市	一ツ家
925	淀川	大杉1	伊賀市	一ツ家
926	淀川	大杉2	伊賀市	一ツ家
927	淀川	大杉3	伊賀市	一ツ家
928	淀川	一ツ家1	伊賀市	一ツ家

伊賀市地域防災計画
〔資料編〕

	水系名	溪流名	市町名	位置
929	淀川	一ツ家 2	伊賀市	一ツ家
930	淀川	柘植 3	伊賀市	柘植町
931	淀川	ネガス谷	伊賀市	奥村・中出
932	淀川	西奥寺谷	伊賀市	奥村・中出
933	淀川	スダ谷	伊賀市	大道・鍛屋出
934	淀川	一ノ井手谷	伊賀市	大道・鍛屋出
935	淀川	大谷川	伊賀市	大道・上組
936	淀川	桂谷	伊賀市	大道
937	淀川	木ヶ田川	伊賀市	東浦・中矢
938	淀川	木戸川	伊賀市	東浦・中矢
939	淀川	相田川	伊賀市	東浦
940	淀川	的場の 1	伊賀市	中矢区・的場
941	淀川	的場の 2	伊賀市	中矢区・的場
942	淀川	山菅	伊賀市	山菅
943	淀川	奥村 1	伊賀市	奥村
944	淀川	奥村 2	伊賀市	奥村
945	淀川	中矢 3	伊賀市	中矢
946	淀川	中矢 1	伊賀市	中矢
947	淀川	中矢 2	伊賀市	中矢
948	淀川	岩瀬西	伊賀市	円徳院
949	淀川	岩瀬	伊賀市	円徳院
950	淀川	岩瀬東	伊賀市	円徳院
951	淀川	向出西	伊賀市	円徳院
952	淀川	向出東	伊賀市	円徳院
953	淀川	上丸川	伊賀市	円徳院
954	淀川	北垣内	伊賀市	円徳院
955	淀川	向出北	伊賀市	円徳院
956	淀川	三蓋	伊賀市	円徳院
957	淀川	篠原	伊賀市	川合
958	淀川	東出の 1	伊賀市	丸柱
959	淀川	東出の 2	伊賀市	丸柱
960	淀川	中之竹の 1	伊賀市	丸柱
961	淀川	中之竹の 2	伊賀市	丸柱
962	淀川	東谷の 1	伊賀市	丸柱
963	淀川	丸柱	伊賀市	丸柱
964	淀川	米の川	伊賀市	丸柱
965	淀川	栗ノ川	伊賀市	丸柱

	水系名	溪流名	市町名	位置
966	淀川	上出南の1	伊賀市	上出
967	淀川	上出南の2	伊賀市	丸柱
968	淀川	殿白谷	伊賀市	丸柱
969	淀川	北出の3	伊賀市	丸柱
970	淀川	梅谷	伊賀市	丸柱
971	淀川	下出の1	伊賀市	丸柱
972	淀川	白土の1	伊賀市	丸柱
973	淀川	石川新田北	伊賀市	石川
974	淀川	石川新田南	伊賀市	石川
975	淀川	前ノ谷	伊賀市	下山
976	淀川	根組原の1	伊賀市	槇山
977	淀川	根組原の2	伊賀市	槇山
978	淀川	根組原の3	伊賀市	槇山
979	淀川	神出裏	伊賀市	石川
980	淀川	石川北出	伊賀市	石川
981	淀川	北峰	伊賀市	石川
982	淀川	岩谷	伊賀市	馬田
983	淀川	北構	伊賀市	馬田
984	淀川	寺坂	伊賀市	下友田
985	淀川	寺ヶ谷	伊賀市	下友田
986	淀川	町寺坂	伊賀市	下友田
987	淀川	大江西の1	伊賀市	川合
988	淀川	大江西の2	伊賀市	川合
989	淀川	向出南	伊賀市	円徳院
990	淀川	田腹	伊賀市	馬場
991	淀川	音羽北	伊賀市	音羽
992	淀川	狭間	伊賀市	音羽
993	淀川	石川向出	伊賀市	石川
994	淀川	東出	伊賀市	丸柱
995	淀川	東出の3	伊賀市	丸柱
996	淀川	中之谷の3	伊賀市	丸柱
997	淀川	向山	伊賀市	丸柱
998	淀川	平子	伊賀市	丸柱
999	淀川	瀧ヶ口	伊賀市	丸柱
1000	淀川	西沖の2	伊賀市	丸柱
1001	淀川	西沖の1	伊賀市	丸柱
1002	淀川	東谷の2	伊賀市	丸柱

伊賀市地域防災計画
〔資料編〕

	水系名	溪流名	市町名	位置
1003	淀川	北出の2	伊賀市	丸柱
1004	淀川	下出の2	伊賀市	丸柱
1005	淀川	神出西	伊賀市	石川
1006	淀川	神出東	伊賀市	石川
1007	淀川	白好の2	伊賀市	槇山
1008	淀川	野ヶ平	伊賀市	槇山
1009	淀川	根組原の4	伊賀市	槇山
1010	淀川	根組原の5	伊賀市	槇山
1011	淀川	奥/小野の1	伊賀市	槇山
1012	淀川	奥/小野の2	伊賀市	槇山
1013	淀川	奥/小野の4	伊賀市	槇山
1014	淀川	奥/小野の3	伊賀市	槇山
1015	淀川	白好の1	伊賀市	槇山
1016	淀川	白好	伊賀市	槇山
1017	淀川	北政所	伊賀市	槇山
1018	淀川	狸谷	伊賀市	馬田
1019	淀川	湯賀野	伊賀市	馬田
1020	淀川	白土の2	伊賀市	丸柱
1021	淀川	畑谷	伊賀市	石川
1022	淀川	青岳	伊賀市	石川
1023	淀川	登龍	伊賀市	馬田
1024	淀川	掛/前	伊賀市	下友田
1025	淀川	円徳院2	伊賀市	円徳院
1026	淀川	円徳院1	伊賀市	円徳院
1027	淀川	音羽1	伊賀市	音羽
1028	淀川	石川1	伊賀市	石川
1029	淀川	音羽4	伊賀市	音羽
1030	淀川	丸柱15	伊賀市	丸柱
1031	淀川	丸柱16	伊賀市	丸柱
1032	淀川	丸柱17	伊賀市	丸柱
1033	淀川	丸柱3	伊賀市	丸柱
1034	淀川	丸柱4	伊賀市	丸柱
1035	淀川	丸柱11	伊賀市	丸柱
1036	淀川	丸柱5	伊賀市	丸柱
1037	淀川	丸柱6	伊賀市	丸柱
1038	淀川	丸柱7	伊賀市	丸柱
1039	淀川	丸柱8	伊賀市	丸柱

	水系名	溪流名	市町名	位置
1040	淀川	丸柱 9	伊賀市	丸柱
1041	淀川	丸柱 10	伊賀市	丸柱
1042	淀川	丸柱 12	伊賀市	丸柱
1043	淀川	丸柱 13	伊賀市	丸柱
1044	淀川	丸柱 14	伊賀市	丸柱
1045	淀川	丸柱 2	伊賀市	丸柱
1046	淀川	石川 2	伊賀市	石川
1047	淀川	慎山 14	伊賀市	慎山
1048	淀川	慎山 16	伊賀市	慎山
1049	淀川	慎山 7	伊賀市	慎山
1050	淀川	慎山 3	伊賀市	慎山
1051	淀川	慎山 4	伊賀市	慎山
1052	淀川	慎山 5	伊賀市	慎山
1053	淀川	慎山 6	伊賀市	慎山
1054	淀川	慎山 15	伊賀市	慎山
1055	淀川	慎山 8	伊賀市	慎山
1056	淀川	慎山 9	伊賀市	慎山
1057	淀川	慎山 10	伊賀市	慎山
1058	淀川	慎山 11	伊賀市	慎山
1059	淀川	慎山 12	伊賀市	慎山
1060	淀川	慎山 13	伊賀市	慎山
1061	淀川	慎山 1	伊賀市	慎山
1062	淀川	慎山 2	伊賀市	慎山
1063	淀川	井戸の谷	伊賀市	炊村
1064	淀川	寺山谷の 1	伊賀市	下阿波
1065	淀川	皿上谷	伊賀市	下阿波・西山
1066	淀川	寺山谷の 2	伊賀市	下阿波・西山
1067	淀川	梅の木谷	伊賀市	上阿波
1068	淀川	高尾川	伊賀市	猿野
1069	淀川	奥谷	伊賀市	猿野
1070	淀川	赤川谷	伊賀市	甲野
1071	淀川	米ヶ谷の 2	伊賀市	富永
1072	淀川	日野川支溪	伊賀市	真泥・東出
1073	淀川	子延 8	伊賀市	子延
1074	淀川	子延 4	伊賀市	子延
1075	淀川	上阿波 4	伊賀市	上阿波
1076	淀川	上阿波 5	伊賀市	上阿波

伊賀市地域防災計画
〔資料編〕

	水系名	溪流名	市町名	位置
1077	淀川	上阿波 6	伊賀市	上阿波
1078	淀川	上阿波 7	伊賀市	上阿波
1079	淀川	上阿波 1	伊賀市	上阿波
1080	淀川	上阿波 2	伊賀市	上阿波
1081	淀川	上阿波 8	伊賀市	上阿波
1082	淀川	上阿波 9	伊賀市	上阿波
1083	淀川	上阿波 10	伊賀市	上阿波
1084	淀川	上阿波 11	伊賀市	上阿波
1085	淀川	上阿波 12	伊賀市	上阿波
1086	淀川	上阿波 14	伊賀市	上阿波
1087	淀川	上阿波 15	伊賀市	上阿波
1088	淀川	上阿波 16	伊賀市	上阿波
1089	淀川	木津川谷山谷	伊賀市	北山
1090	淀川	柏尾川小井土谷	伊賀市	奥鹿野
1091	淀川	柏尾川	伊賀市	桐ヶ丘八丁目
1092	淀川	柏尾川	伊賀市	桐ヶ丘八丁目
1093	淀川	川上川馬場谷	伊賀市	霧生
1094	淀川	前深瀬川	伊賀市	上高尾
1095	淀川	前深瀬川酒谷	伊賀市	上高尾
1096	淀川	鈴又川段坂谷	伊賀市	上高尾
1097	淀川	川上川	伊賀市	霧生
1098	淀川	川上川	伊賀市	霧生
1099	淀川	鈴又川	伊賀市	上高尾
1100	淀川	青山川	伊賀市	伊勢路
1101	淀川	前深瀬川津元谷	伊賀市	上高尾
1002	淀川	和木川	伊賀市	霧生
1103	淀川	前深瀬川	伊賀市	上高尾
1104	淀川	石谷の 1	伊賀市	中村

2-3 急傾斜地崩壊危険箇所（自然がけ）

箇所番号	箇所名	位 置			地 形			人家 戸数 (戸)	公共 施設
		市町名	大字	小字	傾斜度 (度)	延長 (m)	高さ (m)		
1100867	車 坂 1	伊賀市			50	160	12	20	有り
1100868	車 坂 2	伊賀市			40	180	12	14	有り
1100869	車 坂 3	伊賀市			35	110	10	11	有り
1100870	赤 坂	伊賀市			36	240	9	14	有り
1100871	幸坂1	伊賀市			70	170	8	16	
1100872	幸坂2	伊賀市			60	120	8	11	有り
1100873	東丸の内1	伊賀市			40	250	20	14	有り
1100874	東丸の内2	伊賀市			40	170	13	14	有り
1100875	東丸の内3	伊賀市			42	80	15	2	有り
1100876	東丸の内4	伊賀市			32	100	8	6	有り
1100877	愛 岩	伊賀市			30	180	7	10	
1100878	小 田 1	伊賀市	新屋敷		40	240	15	11	有り
1100879	小 田 2	伊賀市	明治屋敷		40	300	15	16	有り
1100880	小 田 3	伊賀市	明治屋敷		40	180	7	9	有り
1100881	小 田 4	伊賀市	明治屋敷		30	130	8	15	有り
1100882	藪 内	伊賀市		西藪内	60	180	9	64	有り
1100883	守 田	伊賀市		北谷	40	110	15	5	有り
1100884	四 十 九	伊賀市		風呂ヶ谷	40	190	30	10	有り
1100885	四十九本郷	伊賀市			40	150	18	9	
1100886	大 野 木	伊賀市	大野木	井手ノ本	35	100	15	9	
1100887	法花片倉	伊賀市	法花	片倉	40	220	10	6	
1100888	法花岩谷	伊賀市	法花	岩谷	45	200	12	6	有り
1100889	法花宮谷	伊賀市	法花	宮谷	40	570	6	19	有り
1100890	法花山ノ田	伊賀市	法花	山ノ田	45	650	7	20	有り
1100891	永 谷 1	伊賀市	白樫	永谷	50	240	10	5	有り
1100892	永 谷 2	伊賀市	白樫	永谷	45	260	5	11	
1100893	白樫西出	伊賀市	白樫	西出	45	340	10	8	有り
1100894	白樫北出1	伊賀市	白樫	北出	45	360	5	7	有り
1100895	白樫北出2	伊賀市	白樫	北出	35	250	15	8	
1100896	白樫北出3	伊賀市	白樫	北出	40	410	9	15	有り
1100897	白樫北出4	伊賀市	白樫	北出	45	170	7	5	有り
1100898	白樫南谷	伊賀市	白樫	南谷	50	230	6	5	
1100899	朝 屋	伊賀市	朝屋	梨ノ木	40	170	15	7	
1100900	平 尾 1	伊賀市	長田	十王下	50	190	15	5	有り
1100901	平 尾 2	伊賀市	長田	平垣内	50	160	50	5	

伊賀市地域防災計画
〔資料編〕

箇所番号	箇所名	位 置			地 形			人家 戸数 (戸)	公共 施設
		市町名	大字	小字	傾斜度 (度)	延長 (m)	高さ (m)		
1100902	木 根	伊賀市	長田	木垣内	35	110	15	5	有り
1100903	三 軒 屋	伊賀市	長田	射出山	45	130	20	5	有り
1100904	広 出	伊賀市	西山	広出	50	190	15	8	
1100905	西 出 1	伊賀市	西山	西出上	40	190	25	10	有り
1100906	西 出 2	伊賀市	西山	西出下	40	250	20	11	有り
1100907	西 出 3	伊賀市	西山	西出上	40	110	25	5	有り
1100908	西 出 4	伊賀市	西山	西出上	40	250	8	6	有り
1100909	西 出 5	伊賀市	西山	西出上	40	80	10	5	
1100910	岩 倉 1	伊賀市	岩倉	稲浦	60	180	8	13	有り
1100911	岩 倉 2	伊賀市	岩倉	稲浦	40	100	10	8	有り
1100912	大 谷	伊賀市	大谷	森庵	35	170	15	5	有り
1100913	上 広 出	伊賀市	諏訪	上広出	45	390	20	24	有り
1100914	後 出 1	伊賀市	諏訪	後出	45	550	9	20	有り
1100915	後 出 2	伊賀市	諏訪	後出	45	370	25	22	有り
1100916	下 出 1	伊賀市	諏訪	下出	45	340	25	28	有り
1100917	下 出 2	伊賀市	諏訪	下出	45	330	9	16	有り
1100918	一之宮 1	伊賀市	一之宮	宮ノ谷	40	220	10	7	有り
1100919	一之宮 2	伊賀市	一之宮	宮ノ谷	40	300	5	12	
1100920	一之宮 3	伊賀市	一之宮	岡崎	30	250	15	10	有り
1100921	外 山	伊賀市	外山	岩坂	50	395	40	13	有り
1100922	坂の下 1	伊賀市	坂の下	前田	50	220	60	12	有り
1100923	坂の下 2	伊賀市	坂の下	前田	50	90	50	6	有り
1100924	東 条	伊賀市	東条	屋敷の下	50	150	50	5	
1100925	西 条 1	伊賀市	西条	里	45	140	6	7	有り
1100926	西 条 2	伊賀市	西条	里	30	100	7	5	有り
1100927	上 荒 木	伊賀市	荒木	宮の前	40	140	8	7	有り
1100928	阪の西 1	伊賀市	寺田	阪の西	55	240	25	22	有り
1100929	阪の西 2	伊賀市	寺田	阪の西	40	210	15	21	有り
1100930	阪 の 東	伊賀市	寺田	阪の東	40	350	15	19	有り
1100931	喰 代	伊賀市	喰代	北田	50	170	7	5	
1100932	高 山 1	伊賀市	高山	北田	45	400	5	10	有り
1100933	高 山 2	伊賀市	高山	清水	40	220	10	7	有り
1100934	蓮 池	伊賀市	蓮池	蓮池代	40	190	15	5	有り
1100935	上 友 生	伊賀市	上友生	西川原	40	170	25	5	有り
1100936	依那具 1	伊賀市	依那具	西田	40	200	15	10	有り
1100937	依那具 2	伊賀市	依那具		35	60	15	6	有り

箇所番号	箇所名	位置			地形			人家戸数(戸)	公共施設
		市町名	大字	小字	傾斜度(度)	延長(m)	高さ(m)		
1100938	森 寺	伊賀市	森寺	東出	35	200	8	5	有り
1100939	摺見上寺1	伊賀市	摺見	上寺	50	390	15	18	有り
1100940	摺見向山	伊賀市	比自岐	向山	40	140	15	5	
1100941	古 郡	伊賀市	古郡	北川	50	140	15	2	
1100942	白 地	伊賀市	上神戸	白地	35	240	10	2	
1100943	中 出	伊賀市	上神戸	中出	40	180	12	5	有り
1100944	出 屋 敷	伊賀市	上神戸	出屋敷	40	260	20	17	有り
1100945	丸 山	伊賀市	下神戸	坂田	45	150	15	5	有り
1100946	柝 川	伊賀市	柝川	古屋敷	45	180	12	6	有り
1100947	柝 川 西	伊賀市	柝川	古屋敷	40	170	15	7	
1100948	蔵 縄 手	伊賀市	蔵縄手	丁谷	50	210	6	1	
1100949	菖 蒲 池	伊賀市	菖蒲池	高峯	40	190	10	6	有り
1100950	古山界外1	伊賀市	古山界外	市場	40	90	8	2	
1100951	古山界外2	伊賀市	古山界外	市場	40	210	7	7	有り
1100952	古山界外3	伊賀市	古山界外	市場	55	180	20	6	
1100953	古山界外4	伊賀市	古山界外	市場	30	150	8	6	
1100954	古山界外5	伊賀市	古山界外	市場	35	230	20	11	有り
1100955	鍛 冶 屋	伊賀市	鍛冶屋	吉田	30	530	8	11	有り
1100956	東 谷 1	伊賀市	東谷	宝谷	40	290	9	8	
1100957	東 谷 2	伊賀市	東谷	宝谷	45	400	20	16	有り
1100958	大 藪	伊賀市	東谷	大藪	30	180	12	7	有り
1100959	安 場 1	伊賀市	安場	西古城	45	310	9	9	有り
1100960	安 場 2	伊賀市	安場	東古城	45	280	20	10	有り
1100961	湯屋谷1	伊賀市	湯屋谷	後谷	45	460	30	23	有り
1100962	湯屋谷2	伊賀市	湯屋谷	石原	45	150	20	9	有り
1100963	予野上出1	伊賀市	予野	上出	45	270	20	13	有り
1100964	予野上出2	伊賀市	予野	上出	45	220	20	11	有り
1100965	予野中野	伊賀市	予野	中野	40	220	20	8	有り
1100966	予野森田前1	伊賀市	予野	森田前	45	480	20	15	有り
1100967	予野森田前2	伊賀市	予野	森田前	45	120	10	15	
1100968	予野前出1	伊賀市	予野	前出	45	310	15	14	有り
1100969	予野前出2	伊賀市	予野	前出	40	210	10	7	有り
1100970	予野西出1	伊賀市	予野	西出	40	305	15	16	有り
1100971	予野西出2	伊賀市	予野	西出	40	300	15	5	
1100972	小森谷1	伊賀市	治田	小森谷	60	230	12	10	
1100973	小森谷2	伊賀市	治田	小森谷	45	160	10	10	有り

伊賀市地域防災計画
〔資料編〕

箇所番号	箇所名	位 置			地 形			人家 戸数 (戸)	公共 施設
		市町名	大字	小字	傾斜度 (度)	延長 (m)	高さ (m)		
1100974	治田小谷	伊賀市	治田	小谷	45	700	9	15	有り
1100975	治田大門	伊賀市	治田	大門	60	250	30	17	有り
1100976	治田広	伊賀市	治田	広	50	300	40	12	有り
1100977	治田峯畑	伊賀市	治田	峯畑	50	230	20	12	有り
1100978	大滝 1	伊賀市	大滝	西和庄	40	280	20	22	有り
1100979	大滝 2	伊賀市	大滝	西和庄	50	660	15	28	有り
1100980	桂 1	伊賀市	桂	宇恵	40	230	8	10	有り
1100981	桂 2	伊賀市	桂	美弥	40	210	15	16	有り
1102310	梅ノ木谷	伊賀市	梅ノ木谷		60	180	7	7	有り
1102844	諏訪 1	伊賀市			40	80	6	0	
1102845	諏訪 3	伊賀市			40	100	14	0	
1102846	西高倉 1	伊賀市			50	100	48	0	有り
1102847	外山 2	伊賀市			50	200	40	13	有り
1102848	西出 8	伊賀市			60	50	14	0	有り
1102849	千歳 2	伊賀市			50	480	9	9	有り
1102850	湯蓋 1	伊賀市	湯蓋		40	150	14	0	
1102851	木根 2	伊賀市	木根		45	110	8	6	有り
1102852	百田 1	伊賀市	百田		50	110	30	2	
1102853	東丸の内 7	伊賀市	東丸之内		50	140	18	0	有り
1102854	上荒木 2	伊賀市			40	170	10	0	
1102855	上荒木 3	伊賀市			45	110	10	5	有り
1102856	朝屋 5	伊賀市			35	90	21	0	
1102857	朝屋 6	伊賀市			35	160	32	0	
1102858	守田 4	伊賀市			35	190	13	5	有り
1102859	四十九 2	伊賀市			50	170	12	15	有り
1102860	四十九 3	伊賀市			40	190	30	0	有り
1102861	池ノ谷 3	伊賀市	池ノ谷		55	80	9	0	
1102862	蓮池 2	伊賀市			50	140	32	0	
1102863	大野木 2	伊賀市	南出		30	140	22	5	有り
1102864	大野木 3	伊賀市	高芝		30	130	27	5	
1102865	山出 1	伊賀市			40	200	29	9	有り
1102866	山出 2	伊賀市	杉山		50	130	28	1	有り
1102867	山出 5	伊賀市			46	180	22	1	有り
1102868	柘川 2	伊賀市			50	150	26	0	有り
1102869	柘川 3	伊賀市			35	220	20	6	有り
1102870	摺見 2	伊賀市			50	110	14	6	有り

箇所番号	箇所名	位置			地形			人家戸数(戸)	公共施設
		市町名	大字	小字	傾斜度(度)	延長(m)	高さ(m)		
1102871	蔵縄手 3	伊賀市			45	120	28	0	有り
1102872	上林	伊賀市			45	90	14	0	有り
1102873	上神戸 5	伊賀市			40	80	26	6	有り
1102874	比土 3	伊賀市	上出		50	290	30	6	有り
2101044	諏訪 4	伊賀市			35	100	15	1	有り
2101045	諏訪 5	伊賀市			50	80	8	1	
2101046	諏訪 6	伊賀市			45	90	20	1	有り
2101047	諏訪 8	伊賀市			40	140	16	3	有り
2101048	諏訪 9	伊賀市			35	30	13	2	有り
2101049	西出 6	伊賀市	西出		30	100	16	1	
2101050	西出 7	伊賀市	中出		40	100	12	2	有り
2101051	西出 9	伊賀市			45	50	10	3	
2101052	西高倉 2	伊賀市	鳥居出		75	210	13	4	有り
2101053	西高倉 3	伊賀市	木田原		35	100	5	1	有り
2101054	西高倉 4	伊賀市			40	170	100	1	
2101055	西高倉 5	伊賀市	森村		50	90	12	1	
2101056	西高倉 6	伊賀市			45	60	11	1	
2101057	野間	伊賀市			50	100	16	1	
2101058	三田	伊賀市			50	110	48	2	有り
2101059	大谷 2	伊賀市			60	170	16	3	
2101060	一之宮 4	伊賀市			50	130	10	2	有り
2101061	千歳 1	伊賀市			30	150	20	1	有り
2101062	湯蓋 2	伊賀市	湯蓋		30	90	10	2	
2101063	湯蓋 3	伊賀市	湯蓋		35	120	18	1	有り
2101064	湯蓋 4	伊賀市	湯蓋		45	130	42	1	有り
2101065	西高倉 8	伊賀市	森村		45	50	11	1	
2101066	岩倉 3	伊賀市			60	90	6	3	
2101067	寺田 1	伊賀市			45	130	14	1	有り
2101068	寺田 2	伊賀市			30	210	22	3	有り
2101069	三軒屋 2	伊賀市	三軒屋		45	130	16	2	有り
2101070	平尾 3	伊賀市	平尾		35	120	30	3	
2101071	平尾 4	伊賀市	平尾		40	190	50	2	
2101072	百田 2	伊賀市	百田		35	70	40	2	有り
2101073	朝屋 2	伊賀市			35	120	11	1	
2101074	朝屋 3	伊賀市			45	80	28	1	
2101075	長田	伊賀市			40	180	22	2	有り

伊賀市地域防災計画
〔資料編〕

箇所番号	箇所名	位置			地形			人家 戸数 (戸)	公共 施設
		市町名	大字	小字	傾斜度 (度)	延長 (m)	高さ (m)		
2101076	朝屋 4	伊賀市			40	100	25	1	有り
2101077	朝屋 5	伊賀市	池尻		40	140	38	3	有り
2101078	守田 2	伊賀市			40	90	20	4	有り
2101079	西明寺	伊賀市			55	60	12	1	
2101080	池ノ谷 1	伊賀市	池ノ谷		45	110	10	3	有り
2101081	池ノ谷 2	伊賀市			45	120	12	2	有り
2101082	法花 1	伊賀市			35	130	130	1	
2101083	法花 2	伊賀市			35	90	50	2	有り
2101084	法花 3	伊賀市			45	60	13	1	
2101085	法花 4	伊賀市			30	130	60	2	有り
2101086	上友生 2	伊賀市			45	130	30	1	有り
2101087	蓮池 3	伊賀市			45	220	80	1	有り
2101088	蓮池 4	伊賀市			45	110	54	2	有り
2101089	蓮池 5	伊賀市			40	120	20	3	有り
2101090	喰代 2	伊賀市			40	200	8	3	有り
2101091	喰代 3	伊賀市			40	140	52	2	
2101092	白樫 1	伊賀市			50	40	8	1	
2101093	白樫 2	伊賀市			50	60	9	2	
2101094	山出 3	伊賀市	杉山		40	130	20	3	有り
2101095	猪田 1	伊賀市			45	80	10	1	
2101096	山出 4	伊賀市	杉山		45	80	9	2	
2101097	市部	伊賀市			40	150	14	2	有り
2101098	治田 1	伊賀市	東出		55	100	12	2	
2101099	治田 2	伊賀市	東出		35	50	7	1	
2101100	予野上出 3	伊賀市	上出		40	250	11	0	有り
2101101	菖蒲池 2	伊賀市	菖蒲池		50	120	32	1	有り
2101102	猪田 2	伊賀市	大東		40	110	24	1	
2101103	比自岐	伊賀市			40	100	22	1	有り
2101104	摺見 1	伊賀市			50	90	14	2	
2101105	摺見 3	伊賀市			50	150	21	1	有り
2101106	湯屋谷 3	伊賀市			50	150	38	2	有り
2101107	蔵縄手 2	伊賀市			30	220	21	4	有り
2101108	湯屋谷 4	伊賀市			50	120	10	2	有り
2101109	蔵縄手 4	伊賀市			30	50	12	1	
2101110	蔵縄手 5	伊賀市			60	50	5	3	
2101111	下神戸	伊賀市			50	100	20	1	

箇所番号	箇所名	位 置			地 形			人家 戸数 (戸)	公共 施設
		市町名	大字	小字	傾斜度 (度)	延長 (m)	高さ (m)		
2101112	栢川 4	伊賀市			45	100	28	1	有り
2101113	栢川 5	伊賀市			40	120	34	1	有り
2101114	大滝 3	伊賀市			45	170	15	1	有り
2101115	上神戸 1	伊賀市	我山		50	110	45	3	有り
2101116	上神戸 2	伊賀市			35	70	8	3	
2101117	上神戸 3	伊賀市	上小場		50	50	10	3	有り
2101118	上神戸 4	伊賀市			45	80	7	1	有り
2101119	比土 1	伊賀市	高瀬		50	90	25	4	有り
2101120	比土 2	伊賀市	高瀬		40	150	44	1	有り
2101121	比土 4	伊賀市	上出		50	110	25	1	有り
2101122	比土 5	伊賀市	上出		60	110	18	1	有り
2101123	比土 6	伊賀市	市場		40	210	24	4	有り
2101124	比土 7	伊賀市			35	110	46	1	有り
1100791	黒 杭	伊賀市	柘植	黒杭	40	160	7	9	有り
1100792	打起	伊賀市	柘植	打起	40	355	30	6	有り
1100793	北 浦	伊賀市	柘植	北浦	80	200	10	7	
1100794	寺山 1	伊賀市	柘植	寺山	70	120	8	6	
1100795	寺山 2	伊賀市	柘植	寺山	60	110	12	5	有り
1100796	平尾	伊賀市	柘植	平尾	50	190	18	7	有り
1100797	楯 岡	伊賀市	楯岡	中出	35	200	8	8	有り
1100798	新 堂 1	伊賀市	新堂	西谷	42	140	6	5	
1100799	新 堂 2	伊賀市	新堂	中出	40	210	17	9	
1100800	中 出 構	伊賀市	下柘植	中出構	45	210	12	5	有り
1100801	愛 田 1	伊賀市	愛田	稲首	38	160	10	11	有り
1100802	愛 田 2	伊賀市	愛田	小林	30	290	10	5	有り
1100803	愛田 3	伊賀市	愛田	大畑	45	610	29	14	有り
1100805	愛 田 5	伊賀市	愛田	稲首	35	110	6	7	有り
1100806	柏野	伊賀市	柏野	宮の前	46	480	17	5	有り
1100807	深 田	伊賀市	川東	深田	40	190	12	5	
1100808	南 谷	伊賀市	川東	南谷	40	130	10	5	
1100809	山 畑	伊賀市	山畑	小森	35	200	5	6	有り
1100810	小杉野田	伊賀市	小杉	野田	45	310	10	5	有り
1100811	小 杉 澤	伊賀市	小杉	澤	45	240	5	5	有り
1100812	小杉滝ヶ鼻	伊賀市	小杉	滝ヶ鼻	50	150	8	5	
1100813	小 杉 峠	伊賀市	小杉	峠	45	200	8	5	有り
1102827	柘植 I-1	伊賀市	柘植		37	300	27	7	有り

伊賀市地域防災計画
〔資料編〕

箇所番号	箇所名	位置			地形			人家戸数(戸)	公共施設
		市町名	大字	小字	傾斜度(度)	延長(m)	高さ(m)		
1102828	柘植Ⅰ-2	伊賀市	柘植	黒杭	45	215	18	5	有り
1102829	御代Ⅰ-1	伊賀市	御代		61	143	12	0	
1102830	希望が丘東Ⅰ-1	伊賀市	希望が丘東	一丁目	30	115	8	6	有り
2100861	小杉Ⅱ-1	伊賀市	小杉		40	83	14	1	有り
2100862	小杉Ⅱ-2	伊賀市	小杉		55	365	30	1	有り
2100863	小杉Ⅱ-3	伊賀市	小杉		65	105	15	1	有り
2100864	小杉Ⅱ-4	伊賀市	小杉		40	110	24	1	有り
2100865	小杉Ⅱ-5	伊賀市	小杉		45	125	10	1	
2100866	小杉Ⅱ-7	伊賀市	小杉		38	173	20	2	有り
2100867	小杉Ⅱ-8	伊賀市	小杉		40	80	19	1	有り
2100868	柘植Ⅱ-1	伊賀市	柘植		35	125	24	2	有り
2100869	柘植Ⅱ-2	伊賀市	柘植		50	313	36	1	
2100870	柘植Ⅱ-3	伊賀市	柘植	黒杭	60	133	10	2	有り
2100871	一ツ家Ⅱ-1	伊賀市	一ツ家	大杉	38	240	28	3	有り
2100872	新堂Ⅱ-1	伊賀市	新堂		56	98	16	1	有り
2100873	新堂Ⅱ-2	伊賀市	新堂		40	150	30	2	有り
2100874	柘植Ⅱ-4	伊賀市	柘植		38	95	14	2	有り
2100875	柘植Ⅱ-5	伊賀市	柘植		80	65	9	1	
2100876	柘植Ⅱ-6	伊賀市	柘植		63	105	21	3	有り
2100877	柏野Ⅱ-1	伊賀市	柏野		40	325	25	1	有り
2100878	新堂Ⅱ-3	伊賀市	新堂		56	183	17	3	有り
2100879	下柘植Ⅱ-1	伊賀市	下柘植		55	108	20	2	有り
2100880	下柘植Ⅱ-2	伊賀市	下柘植		68	133	20	1	有り
2100881	下柘植Ⅱ-3	伊賀市	下柘植		50	38	6	2	有り
2100882	愛田Ⅱ-1	伊賀市	愛田		43	135	33	1	有り
2100883	愛田Ⅱ-2	伊賀市	愛田		50	170	10	2	有り
2100884	愛田Ⅱ-3	伊賀市	愛田		56	293	12	1	有り
2100885	川東Ⅱ-1	伊賀市	川東		50	163	16	3	有り
2100886	川東Ⅱ-2	伊賀市	川東		40	170	10	4	有り
2100887	希望が丘西Ⅱ-1	伊賀市	希望が丘西	三丁目	38	100	13	1	
2100888	希望が丘西Ⅱ-2	伊賀市	希望が丘西	四丁目	58	88	14	2	
2100889	希望が丘西Ⅱ-3	伊賀市	希望が丘西	一丁目	30	75	36	3	有り
2100890	希望が丘西Ⅱ-4	伊賀市	希望が丘西	五丁目	30	98	33	3	有り
2100891	希望が丘東Ⅱ-1	伊賀市	希望が丘東	四丁目	30	80	17	1	有り
2100892	希望が丘東Ⅱ-2	伊賀市	希望が丘東	五丁目	30	160	28	3	有り

箇所番号	箇所名	位置			地形			人家戸数(戸)	公共施設
		市町名	大字	小字	傾斜度(度)	延長(m)	高さ(m)		
1100982	東浦	伊賀市島ヶ原		東浦	40	180	6	8	
1100983	的場	伊賀市島ヶ原		的場	40	220	15	6	有り
1100984	坂出	伊賀市島ヶ原		保田	70	170	40	5	有り
1100985	大道	伊賀市島ヶ原		一ノ井手	70	130	8	5	
1100986	中出 1	伊賀市島ヶ原		ネカス	60	160	20	8	
1100987	中出 2	伊賀市島ヶ原		柳谷	60	8	80	5	
1100988	中出 3	伊賀市島ヶ原		東福蔵	50	140	20	5	有り
1100989	川南 1	伊賀市島ヶ原		佃	40	510	30	27	有り
1100990	川南 2	伊賀市島ヶ原		鵜山	45	380	20	18	有り
1100991	川南 3	伊賀市島ヶ原		鵜山	45	170	20	7	
1100992	山菅	伊賀市島ヶ原		山菅	45	150	25	6	有り
1100993	土山	伊賀市島ヶ原		土山	60	180	18	5	
1102311	土山	伊賀市島ヶ原	町		40	110	10	6	
1102312	中村 3	伊賀市島ヶ原	中村		70	140	5	5	有り
1102875	大道 2	伊賀市島ヶ原	大道		40	60	78	0	有り
1102876	中村 11	伊賀市島ヶ原	中村	木々田	35	170	21	0	有り
1102877	中村 12	伊賀市島ヶ原	中村	西追付	40	280	14	6	有り
1102878	不見上 1	伊賀市島ヶ原	不見上	不見上	30	140	36	7	有り
1102879	川南 6	伊賀市島ヶ原	川南	茶屋出	30	100	10	6	有り
1102880	川南 8	伊賀市島ヶ原	川南	螺流	35	40	25	0	
2101125	中村 4	伊賀市島ヶ原	中村	馬場	30	70	17	2	有り
2101126	中村 5	伊賀市島ヶ原	中村	西追付	40	70	22	3	有り
2101127	中村 6	伊賀市島ヶ原	中村	東福蔵	40	90	14	1	
2101128	中村 7	伊賀市島ヶ原	中村	二ノ井出	35	80	12	1	
2101129	奥村	伊賀市島ヶ原	奥村	西出	60	110	14	3	
2101130	大道 3	伊賀市島ヶ原	大道	尾登	35	60	10	1	
2101131	中矢 1	伊賀市島ヶ原	中矢	坂出	30	130	13	2	有り
2101132	中矢 2	伊賀市島ヶ原	中矢	坂出	30	180	24	3	有り
2101133	中村 8	伊賀市島ヶ原	中村	馬場	40	60	12	1	有り
2101134	中村 9	伊賀市島ヶ原	中村	姫山	35	50	13	1	
2101135	中村 10	伊賀市島ヶ原	中村	姫山	50	70	20	1	有り
2101136	大道 4	伊賀市島ヶ原	大道	旭出	35	110	9	2	有り
2101137	中矢 3	伊賀市島ヶ原	中矢	鯛ヶ峯	45	140	26	0	有り
2101138	不見上 2	伊賀市島ヶ原	不見上	不見上	40	90	14	2	
2101139	川南 5	伊賀市島ヶ原	川南	佃	40	50	12	1	
2101140	川南 7	伊賀市島ヶ原	川南	岩倉	60	60	12	4	有り

伊賀市地域防災計画
〔資料編〕

箇所番号	箇所名	位 置			地 形			人家 戸数 (戸)	公共 施設
		市町名	大字	小字	傾斜度 (度)	延長 (m)	高さ (m)		
2101141	町 1	伊賀市島ヶ原	町	西町	45	200	12	4	
1100814	神出	伊賀市	石川	阿保	50	240	30	8	
1100815	北出	伊賀市	石川	北出	40	430	30	10	有り
1100816	北峰	伊賀市	石川	北峰	45	170	20	7	有り
1100817	片嵜	伊賀市	石川	片嵜	45	350	20	0	有り
1100818	芝出	伊賀市	石川	芝出	50	250	15	8	有り
1100819	西里中	伊賀市	千貝	西里中	40	180	10	10	有り
1100820	焼尾 1	伊賀市	馬田	焼尾	45	90	12	6	有り
1100821	焼尾 2	伊賀市	馬田	焼尾	50	100	8	7	
1100822	稲端	伊賀市	馬田	稲端	48	265	45	8	
1100823	沢田	伊賀市	馬田	沢田	50	170	10	6	
1100824	村山	伊賀市	田中	村山	45	200	15	7	有り
1100825	山添	伊賀市	田中	山添	45	180	10	9	有り
1100826	馬場	伊賀市	馬場	田藤	50	450	34	12	有り
1100827	上出	伊賀市	川合	上山	50	220	30	7	有り
1100828	大江	伊賀市	川合	東谷	40	230	24	16	
1100829	三蓋	伊賀市	川合	三蓋	50	200	20	5	
1100830	円徳院	伊賀市	円徳院	向出	45	530	45	0	有り
1100831	波敷野 1	伊賀市	波敷野	里	35	330	30	9	有り
1100832	波敷野 2	伊賀市	波敷野	吹谷	40	260	30	9	有り
1100833	波多野 3	伊賀市	波敷野	大谷	45	170	20	22	
1100834	波敷野 4	伊賀市	波敷野	里	40	100	15	5	
1100835	西出	伊賀市	中友田	ゴロバク	45	170	10	7	
1100836	植山	伊賀市	中友田	ゴロバク	70	330	8	7	
1100837	西出	伊賀市	上友田	西浦	60	130	6	8	
1100838	山出	伊賀市	東湯舟	中北	45	270	10	6	有り
1100839	鳥羽	伊賀市	東湯舟	鳥羽	75	250	10	1	
1100840	松ヶ本	伊賀市	西湯舟	松ヶ本	50	190	10	9	
1100841	青谷	伊賀市	西湯舟	青谷	45	230	8	5	有り
1100842	谷出	伊賀市	下友田	谷出	30	200	50	6	
1100843	下友田 1	伊賀市	下友田	辻前	33	190	15	2	有り
1100844	山添	伊賀市	下友田	掛ノ前	60	180	10	6	有り
1100845	井垣面	伊賀市	下友田	広尾	45	110	20	6	有り
1100846	芝奥瀬	伊賀市	下友田	佐奴田	45	420	15	10	有り
1100847	鈴鹿	伊賀市	玉瀧	鈴鹿	30	110	6	5	有り
1100848	里出	伊賀市	玉瀧	里出	35	240	8	7	有り

箇所番号	箇所名	位置			地形			人家戸数(戸)	公共施設
		市町名	大字	小字	傾斜度(度)	延長(m)	高さ(m)		
1100849	川上	伊賀市	玉瀧	林ノ谷	30	330	10	9	有り
1100850	大南 1	伊賀市	玉瀧	大南	30	200	6	5	有り
1100851	大南 2	伊賀市	玉瀧	大南	56	270	9	5	有り
1100852	城出 1	伊賀市	玉瀧	城出	45	170	9	5	有り
1100853	城出 2	伊賀市	玉瀧	城出	35	90	8	5	有り
1100854	界外	伊賀市	玉瀧	漆原	30	270	8	5	有り
1100855	山生田 1	伊賀市	玉瀧	野中	30	370	6	9	
1100856	窪田	伊賀市	内保	鴛尾	30	230	5	10	有り
1100857	門出	伊賀市	禎山	門出	40	290	10	9	有り
1100858	中出	伊賀市	禎山	門出	45	140	14	7	有り
1100859	下山	伊賀市	禎山	前ヶ谷	45	120	25	6	
1100860	長谷 1	伊賀市	丸柱	長谷	30	90	10	10	有り
1100861	長谷 2	伊賀市	丸柱	長谷	30	210	5	21	有り
1100862	中之谷	伊賀市	丸柱	中之谷	30	140	10	7	有り
1100863	北出	伊賀市	音羽	北出	30	230	10	10	有り
1100864	東代	伊賀市	音羽	東代	30	150	10	5	有り
1100865	城出	伊賀市	音羽	城出	35	250	15	5	有り
1100866	久保	伊賀市	音羽	久保	35	140	10	6	有り
1102831	内保 I-1	伊賀市	内保		53	75	12	0	
1102832	禎山 I-1	伊賀市	禎山	政所	31	921	20	0	有り
1102833	禎山 I-2	伊賀市	禎山	向山	30	345	26	5	有り
1102834	玉滝 I-1	伊賀市	玉滝	鈴鹿	30	275	26	4	有り
1102835	玉滝 I-3	伊賀市	玉滝	鈴鹿	38	70	10	4	有り
1102836	上友田 I-1	伊賀市	上友田	長町	34	168	14	1	有り
1102837	丸柱 I-1	伊賀市	丸柱	東出	58	120	20	6	有り
1102838	石川 I-1	伊賀市	石川	神出	56	140	80	2	有り
1102839	千貝 I-3	伊賀市	千貝		40	120	8	2	
1102840	川合 I-1	伊賀市	川合		48	240	20	7	有り
1102841	川合 I-2	伊賀市	川合	鍵出	50	320	20	10	有り
1102842	円徳院 I-1	伊賀市	円徳院	岩瀬	50	270	50	39	有り
1102843	円徳院 I-2	伊賀市	円徳院	向出	34	135	14	6	有り
2100893	禎山 II-1	伊賀市	禎山		31	95	24	1	有り
2100894	内保 II-1	伊賀市	内保		30	83	18	2	有り
2100895	内保 II-2	伊賀市	内保		30	105	8	2	有り
2100896	内保 II-3	伊賀市	内保		39	210	16	2	有り
2100897	禎山 II-2	伊賀市	禎山	新田	39	93	28	1	有り

伊賀市地域防災計画
〔資料編〕

箇所番号	箇所名	位置			地形			人家 戸数 (戸)	公共 施設
		市町名	大字	小字	傾斜度 (度)	延長 (m)	高さ (m)		
2100898	槇山Ⅱ-3	伊賀市	槇山	新田	34	100	20	1	有り
2100899	槇山Ⅱ-4	伊賀市	槇山	新田	30	175	22	1	有り
2100900	槇山Ⅱ-5	伊賀市	槇山	新田	34	107	12	1	有り
2100901	槇山Ⅱ-6	伊賀市	槇山	新田	32	85	14	1	有り
2100902	槇山Ⅱ-7	伊賀市	槇山	新田	34	63	10	1	
2100903	槇山Ⅱ-8	伊賀市	槇山	新田	30	68	8	1	有り
2100904	槇山Ⅱ-9	伊賀市	槇山	新田	33	125	66	1	有り
2100905	槇山Ⅱ-10	伊賀市	槇山		30	165	32	3	有り
2100906	槇山Ⅱ-11	伊賀市	槇山		30	120	27	1	有り
2100907	槇山Ⅱ-13	伊賀市	槇山	政所	30	95	12	1	有り
2100908	槇山Ⅱ-14	伊賀市	槇山	門出	30	110	16	1	有り
2100909	槇山Ⅱ-15	伊賀市	槇山	門出	30	45	10	1	有り
2100910	槇山Ⅱ-16	伊賀市	槇山	野ヶ平	31	75	6	1	有り
2100911	槇山Ⅱ-17	伊賀市	槇山	向山	30	173	8	2	有り
2100912	槇山Ⅱ-18	伊賀市	槇山		30	130	20	1	有り
2100913	槇山Ⅱ-19	伊賀市	槇山	向山	42	193	18	2	有り
2100914	槇山Ⅱ-20	伊賀市	槇山	向山	31	90	20	1	有り
2100915	玉滝Ⅱ-1	伊賀市	玉滝	山生田	30	150	12	1	有り
2100916	玉滝Ⅱ-2	伊賀市	玉滝	中の村	30	50	16	1	有り
2100917	玉滝Ⅱ-3	伊賀市	玉滝	中の村	40	118	11	1	有り
2100918	玉滝Ⅱ-4	伊賀市	玉滝	中の村	30	58	6	2	有り
2100919	玉滝Ⅱ-5	伊賀市	玉滝	山生田	31	195	12	2	有り
2100920	玉滝Ⅱ-6	伊賀市	玉滝	鈴鹿	30	150	20	2	有り
2100921	玉滝Ⅱ-7	伊賀市	玉滝	城出	42	93	16	1	有り
2100922	西湯舟Ⅱ-1	伊賀市	西湯舟	西山	30	95	14	1	
2100923	西湯舟Ⅱ-2	伊賀市	西湯舟	西山	30	95	10	1	有り
2100924	西湯舟Ⅱ-3	伊賀市	西湯舟	西山	35	158	16	2	
2100925	玉滝Ⅱ-8	伊賀市	玉滝	城出	30	123	24	2	有り
2100926	玉滝Ⅱ-9	伊賀市	玉滝	中の村	30	175	22	1	
2100927	内保Ⅱ-4	伊賀市	内保		37	80	15	3	有り
2100928	西湯舟Ⅱ-4	伊賀市	西湯舟	馬場出	36	78	10	1	
2100929	西湯舟Ⅱ-5	伊賀市	西湯舟	馬場出	45	68	10	1	有り
2100930	西湯舟Ⅱ-6	伊賀市	西湯舟	馬場出	31	85	12	1	有り
2100931	西湯舟Ⅱ-7	伊賀市	西湯舟	馬場出	30	130	12	2	有り
2100932	槇山Ⅱ-21	伊賀市	槇山	象座垣内	30	63	10	1	有り
2100933	玉滝Ⅱ-10	伊賀市	玉滝	鈴鹿	50	30	19	1	有り

箇所番号	箇所名	位置			地形			人家戸数(戸)	公共施設
		市町名	大字	小字	傾斜度(度)	延長(m)	高さ(m)		
2100934	玉滝Ⅱ-11	伊賀市	玉滝	鈴鹿	30	68	8	1	有り
2100935	玉滝Ⅱ-12	伊賀市	玉滝	鈴鹿	30	45	6	1	有り
2100936	玉滝Ⅱ-13	伊賀市	玉滝	鈴鹿	37	90	12	1	有り
2100937	西湯舟Ⅱ-8	伊賀市	西湯舟		30	198	14	2	有り
2100938	西湯舟Ⅱ-9	伊賀市	西湯舟	平泉寺	30	83	10	1	有り
2100939	湯舟Ⅱ-1	伊賀市	湯舟		30	140	14	3	有り
2100940	玉滝Ⅱ-14	伊賀市	玉滝	鈴鹿	39	108	16	1	有り
2100941	湯舟Ⅱ-2	伊賀市	湯舟	平泉寺	30	93	10	2	有り
2100942	西湯舟Ⅱ-10	伊賀市	西湯舟	馬場出	32	225	20	1	有り
2100943	東湯舟Ⅱ-1	伊賀市	東湯舟	山出	34	153	8	1	有り
2100944	東湯舟Ⅱ-2	伊賀市	東湯舟		30	88	14	1	有り
2100945	東湯舟Ⅱ-3	伊賀市	東湯舟	東出	30	70	22	3	有り
2100946	西湯舟Ⅱ-11	伊賀市	西湯舟	前出	30	143	20	1	有り
2100947	東湯舟Ⅱ-4	伊賀市	東湯舟	山出	43	350	12	3	有り
2100948	東湯舟Ⅱ-5	伊賀市	東湯舟	東出	32	35	14	1	有り
2100949	東湯舟Ⅱ-6	伊賀市	東湯舟		45	138	23	1	有り
2100950	丸柱Ⅱ-1	伊賀市	丸柱	上出	55	68	6	1	有り
2100951	丸柱Ⅱ-2	伊賀市	丸柱	上出	42	100	20	1	有り
2100952	丸柱Ⅱ-3	伊賀市	丸柱	上出	43	95	8	1	有り
2100953	丸柱Ⅱ-4	伊賀市	丸柱	上出	48	135	12	3	有り
2100954	丸柱Ⅱ-5	伊賀市	丸柱	上出	55	270	13	3	有り
2100955	丸柱Ⅱ-6	伊賀市	丸柱	北出	58	140	25	1	有り
2100956	丸柱Ⅱ-7	伊賀市	丸柱	北出	56	135	15	1	有り
2100957	丸柱Ⅱ-8	伊賀市	丸柱	北出	90	74	10	1	有り
2100958	丸柱Ⅱ-9	伊賀市	丸柱	下出	48	150	15	2	有り
2100959	丸柱Ⅱ-10	伊賀市	丸柱	下出	58	155	10	1	有り
2100960	丸柱Ⅱ-11	伊賀市	丸柱	下出	70	128	25	3	有り
2100961	丸柱Ⅱ-12	伊賀市	丸柱	下出	52	60	11	1	有り
2100962	丸柱Ⅱ-13	伊賀市	丸柱	東出	30	160	24	3	有り
2100963	丸柱Ⅱ-14	伊賀市	丸柱	新田	35	160	16	1	有り
2100964	丸柱Ⅱ-15	伊賀市	丸柱	新田	30	70	5	1	有り
2100965	丸柱Ⅱ-16	伊賀市	丸柱	東出	39	280	40	1	有り
2100966	丸柱Ⅱ-17	伊賀市	丸柱	新田	37	150	12	2	有り
2100967	丸柱Ⅱ-18	伊賀市	丸柱	新田	56	160	14	2	有り
2100968	丸柱Ⅱ-19	伊賀市	丸柱	神出	40	180	34	2	有り
2100969	丸柱Ⅱ-20	伊賀市	丸柱	神出	45	70	8	1	有り

伊賀市地域防災計画
〔資料編〕

箇所番号	箇所名	位置			地形			人家 戸数 (戸)	公共 施設
		市町名	大字	小字	傾斜度 (度)	延長 (m)	高さ (m)		
2100970	丸柱Ⅱ-21	伊賀市	丸柱	東出	40	55	8	1	
2100971	石川Ⅱ-1	伊賀市	石川	神出	66	120	25	1	有り
2100972	丸柱Ⅱ-22	伊賀市	丸柱	北出	65	110	10	1	有り
2100973	玉滝Ⅱ-15	伊賀市	玉滝		64	150	10	1	有り
2100974	玉滝Ⅱ-16	伊賀市	玉滝		38	140	8	1	有り
2100975	湯舟Ⅱ-3	伊賀市	湯舟		46	80	8	1	有り
2100976	湯舟Ⅱ-4	伊賀市	湯舟		32	100	6	1	有り
2100977	湯舟Ⅱ-5	伊賀市	湯舟		30	130	5	2	有り
2100978	湯舟Ⅱ-6	伊賀市	湯舟		40	170	12	2	
2100979	湯舟Ⅱ-8	伊賀市	湯舟		60	100	15	1	有り
2100980	下友田Ⅱ-1	伊賀市	下友田		55	113	18	2	有り
2100981	下友田Ⅱ-2	伊賀市	下友田		45	125	20	4	有り
2100982	湯舟Ⅱ-9	伊賀市	湯舟		30	190	10	1	有り
2100983	湯舟Ⅱ-10	伊賀市	湯舟		62	150	10	1	有り
2100984	下友田Ⅱ-3	伊賀市	下友田		43	103	18	1	有り
2100985	中友田Ⅱ-2	伊賀市	中友田		45	145	30	2	有り
2100986	中友田Ⅱ-3	伊賀市	中友田		50	138	19	2	有り
2100987	中友田Ⅱ-4	伊賀市	中友田		45	150	8	1	有り
2100988	上友田Ⅱ-2	伊賀市	上友田		38	133	16	2	有り
2100989	中友田Ⅱ-5	伊賀市	中友田		40	83	16	1	有り
2100990	上友田Ⅱ-3	伊賀市	上友田		30	63	10	1	
2100991	上友田Ⅱ-4	伊賀市	上友田		45	85	9	1	有り
2100992	上友田Ⅱ-5	伊賀市	上友田		55	98	15	2	有り
2100993	下友田Ⅱ-4	伊賀市	下友田		33	85	16	1	有り
2100994	下友田Ⅱ-5	伊賀市	下友田		40	153	14	1	有り
2100995	上友田Ⅱ-7	伊賀市	上友田		43	58	8	1	
2100996	上友田Ⅱ-8	伊賀市	上友田		36	70	10	1	
2100997	丸柱Ⅱ-23	伊賀市	丸柱	南出	36	60	18	1	
2100998	丸柱Ⅱ-24	伊賀市	丸柱	南出	45	120	18	1	有り
2100999	石川Ⅱ-2	伊賀市	石川	向出	45	80	34	2	有り
2101000	石川Ⅱ-3	伊賀市	石川	向出	40	65	20	2	有り
2101001	石川Ⅱ-4	伊賀市	石川	向出	60	100	29	2	有り
2101002	石川Ⅱ-5	伊賀市	石川	向出	62	70	34	2	有り
2101003	石川Ⅱ-6	伊賀市	石川	向出	46	120	5	3	有り
2101004	石川Ⅱ-7	伊賀市	石川	向出	50	160	46	1	有り
2101005	石川Ⅱ-8	伊賀市	石川	向出	60	165	28	1	有り

箇所番号	箇所名	位 置			地 形			人家 戸数 (戸)	公共 施設
		市町名	大字	小字	傾斜度 (度)	延長 (m)	高さ (m)		
2101006	石川Ⅱ-9	伊賀市	石川	向出	50	40	14	1	有り
2101007	石川Ⅱ-10	伊賀市	石川	長谷	35	170	16	3	有り
2101008	石川Ⅱ-11	伊賀市	石川	長谷	55	75	14	2	有り
2101009	馬田Ⅱ-1	伊賀市	馬田	焼尾	47	25	15	1	有り
2101010	馬田Ⅱ-2	伊賀市	馬田	焼尾	40	60	8	1	
2101011	石川Ⅱ-12	伊賀市	石川	芝出	62	95	9	1	
2101012	石川Ⅱ-13	伊賀市	石川	芝出	68	110	38	1	有り
2101013	千貝Ⅱ-1	伊賀市	千貝		35	90	10	1	
2101014	千貝Ⅱ-2	伊賀市	千貝		38	160	16	1	
2101015	馬田Ⅱ-3	伊賀市	馬田	西出	60	60	12	1	有り
2101016	馬田Ⅱ-4	伊賀市	馬田	焼尾	50	145	22	1	有り
2101017	馬田Ⅱ-5	伊賀市	馬田	北溝	68	90	22	1	有り
2101018	地藏野Ⅱ-1	伊賀市	地藏野		50	75	25	2	有り
2101019	下友田Ⅱ-6	伊賀市	下友田	井垣面	46	170	12	1	有り
2101020	下友田Ⅱ-7	伊賀市	下友田	貝市郎	58	130	14	1	有り
2101021	馬田Ⅱ-6	伊賀市	馬田	焼尾	30	82	8	2	有り
2101022	下友田Ⅱ-8	伊賀市	下友田	井垣面	30	74	9	1	有り
2101023	下友田Ⅱ-9	伊賀市	下友田		40	108	14	2	有り
2101024	下友田Ⅱ-10	伊賀市	下友田		40	95	12	1	有り
2101025	下友田Ⅱ-11	伊賀市	下友田		45	68	9	2	
2101026	音羽Ⅱ-1	伊賀市	音羽		50	230	46	2	有り
2101027	音羽Ⅱ-2	伊賀市	音羽	向出	50	65	12	1	
2101028	音羽Ⅱ-3	伊賀市	音羽	向出	30	140	32	1	有り
2101029	音羽Ⅱ-4	伊賀市	音羽	向出	50	150	40	3	有り
2101030	音羽Ⅱ-5	伊賀市	音羽	西出	60	110	30	3	有り
2101031	音羽Ⅱ-6	伊賀市	音羽	東出	42	60	15	1	有り
2101032	音羽Ⅱ-7	伊賀市	音羽	東山	40	95	20	2	有り
2101033	川合Ⅱ-1	伊賀市	川合	大江	50	150	34	2	有り
2101034	川合Ⅱ-2	伊賀市	川合	大江	62	300	10	1	有り
2101035	川合Ⅱ-3	伊賀市	川合	大江	50	160	9	2	有り
2101036	川合Ⅱ-4	伊賀市	川合	大江	56	240	37	1	有り
2101037	川合Ⅱ-5	伊賀市	川合	大江	50	80	16	2	有り
2101038	川合Ⅱ-7	伊賀市	川合		44	110	26	3	有り
2101039	川合Ⅱ-8	伊賀市	川合	大江	35	210	30	2	有り
2101040	川合Ⅱ-9	伊賀市	川合	大江	75	240	20	2	有り
2101041	川合Ⅱ-10	伊賀市	川合		35	80	10	2	有り

伊賀市地域防災計画
〔資料編〕

箇所番号	箇所名	位 置			地 形			人家 戸数 (戸)	公共 施設
		市町名	大字	小字	傾斜度 (度)	延長 (m)	高さ (m)		
2101042	川合Ⅱ-11	伊賀市	川合	鍵出	50	75	28	1	有り
2101043	川合Ⅱ-12	伊賀市	川合	上出	45	60	27	2	有り
1100994	上阿波 1	伊賀市	上阿波	汁付	40	200	40	5	有り
1100995	上阿波 2	伊賀市	上阿波	元町	40	190	15	1	有り
1100996	上阿波 3	伊賀市	上阿波	平松	50	250	6	14	
1100997	上阿波 4	伊賀市	上阿波	奥屋敷	50	110	6	5	有り
1100998	猿野	伊賀市	猿野	八升田	60	120	10	5	有り
1100999	富永	伊賀市	富永	西山	70	150	5	24	有り
1101000	須原	伊賀市	下阿波	岡	30	120	50	8	有り
1101001	下阿波	伊賀市	下阿波	寺坂	45	150	30	5	有り
1101002	広瀬 1	伊賀市	広瀬	西沖	52	110	12	7	有り
1101003	広瀬 2	伊賀市	広瀬	コロ谷	50	180	50	35	有り
1101004	広瀬 3	伊賀市	広瀬	コロ谷	45	130	50	14	有り
1101005	奥場野 1	伊賀市	奥場野	下馬野	45	140	30	15	有り
1101006	奥場野 2	伊賀市	奥場野	向	40	220	30	5	有り
1101007	奥場野 3	伊賀市	奥場野	奥	50	430	50	5	有り
1101008	奥場野 4	伊賀市	奥場野	向	40	210	50	5	有り
1101009	中馬野 1	伊賀市	中場野	美屋	30	280	30	10	有り
1101010	中馬野 2	伊賀市	中場野	稲葉	40	120	50	5	有り
1101011	中馬野 3	伊賀市	中場野	上山	40	220	40	6	有り
1101012	坂下	伊賀市	坂下	北浦	35	240	20	25	有り
1101013	中村 1	伊賀市	中村	南浦	40	140	10	6	有り
1101014	中村 2	伊賀市	中村	宮谷	30	340	10	5	有り
1101015	中村 3	伊賀市	中村	岡ノ前	35	260	15	6	有り
1101016	鳳凰寺	伊賀市	鳳凰寺	轟	34	220	18	10	有り
1101017	甲野 1	伊賀市	甲野	石神	40	210	5	6	有り
1101018	甲野 2	伊賀市	甲野	蔵ノ西	60	250	12	5	有り
1101019	炊村 1	伊賀市	炊村	宮ノ下	30	240	6	22	有り
1101020	炊村 2	伊賀市	炊村	福王寺	30	510	8	15	
1101021	千戸 1	伊賀市	千戸	北山	30	510	10	13	有り
1101022	千戸 2	伊賀市	千戸	山手	30	180	8	5	有り
1101023	千戸 3	伊賀市	千戸	西谷	60	210	15	7	
1101024	千戸 4	伊賀市	千戸	西山	42	160	10	5	有り
1101025	千戸 5	伊賀市	千戸	西山	30	140	15	5	有り
1101026	千戸 6	伊賀市	千戸	西山	35	110	10	5	
1101027	真泥 1	伊賀市	真泥	中ノ瀬	45	160	15	5	有り

箇所番号	箇所名	位置			地形			人家戸数(戸)	公共施設
		市町名	大字	小字	傾斜度(度)	延長(m)	高さ(m)		
1101028	真泥 2	伊賀市	真泥	中出	45	360	40	17	
1101029	真泥 3	伊賀市	真泥	東出	50	330	30	27	有り
1101030	真泥 4	伊賀市	真泥	正今寺川原	70	110	7	8	有り
1101031	真泥 5	伊賀市	真泥	正今寺川原	60	130	7	7	有り
1102313	甲野 3	伊賀市	甲野		39	265	16	5	有り
1102314	川北	伊賀市	川北		36	210	80	6	有り
1102881	千戸 I-1	伊賀市	千戸	大沢	33	150	13	8	有り
1102882	真泥 I-1	伊賀市	真泥		33	55	10	0	
1102883	甲野 I-2	伊賀市	甲野		30	210	18	6	有り
1102884	広瀬 I-1	伊賀市	広瀬		33	100	20	0	有り
1102885	広瀬 I-2	伊賀市	広瀬	三谷	31	350	55	9	有り
1102886	猿野 I-1	伊賀市	猿野		43	290	20	5	有り
1102887	下阿波 I-1	伊賀市	下阿波		30	130	22	0	有り
1102888	富永 I-2	伊賀市	富永		36	125	44	0	有り
1102889	奥馬野 I-1	伊賀市	奥馬野		35	85	52	0	有り
1102890	奥馬野 I-2	伊賀市	奥馬野		39	85	34	0	有り
1102891	平松 I-1	伊賀市	平松		37	115	12	0	有り
1102892	上阿波 I-1	伊賀市	上阿波		43	50	8	0	有り
1102893	上阿波 I-2	伊賀市	上阿波		37	90	7	0	有り
1102894	上阿波 I-3	伊賀市	上阿波		38	110	72	0	有り
1102895	上阿波 I-4	伊賀市	上阿波		38	90	6	0	有り
2101142	甲野 II-1	伊賀市	甲野		46	115	14	1	有り
2101143	甲野 II-3	伊賀市	甲野		37	160	23	2	有り
2101144	鳳凰寺 II-1	伊賀市	鳳凰寺		30	130	17	1	有り
2101145	鳳凰寺 II-2	伊賀市	鳳凰寺		31	100	26	2	有り
2101146	中村 II-1	伊賀市	中村	出後	32	150	26	3	有り
2101147	川北 II-1	伊賀市	川北		38	140	76	1	有り
2101148	広瀬 II-1	伊賀市	広瀬		37	160	90	1	有り
2101149	下阿波 II-1	伊賀市	下阿波		48	140	60	2	有り
2101150	下阿波 II-2	伊賀市	下阿波		30	120	40	1	有り
2101151	奥馬野 II-1	伊賀市	奥馬野		39	150	63	1	有り
2101152	奥馬野 II-2	伊賀市	奥馬野		35	145	40	1	有り
2101153	坂下 II-1	伊賀市	坂下		31	125	32	1	有り
2101154	子延 II-1	伊賀市	子延		40	150	6	4	有り
2101155	須原 II-1	伊賀市	須原		31	130	50	1	有り
2101156	須原 II-2	伊賀市	須原		31	100	76	2	有り

伊賀市地域防災計画
〔資料編〕

箇所番号	箇所名	位 置			地 形			人家 戸数 (戸)	公共 施設
		市町名	大字	小字	傾斜度 (度)	延長 (m)	高さ (m)		
2101157	富永Ⅱ-1	伊賀市	富永		53	80	16	1	有り
2101158	下阿波Ⅱ-3	伊賀市	下阿波		34	135	10	1	有り
2101159	上阿波Ⅱ-1	伊賀市	上阿波		36	80	8	1	有り
2101160	上阿波Ⅱ-2	伊賀市	上阿波		30	90	72	1	有り
1101032	滝 1	伊賀市	滝	中切	40	240	40	6	有り
1101033	滝 2	伊賀市	滝	中切	40	170	20	10	有り
1101034	妙楽地	伊賀市	妙楽地	中正路	40	210	50	6	有り
1101035	勝地	伊賀市	勝地	中	35	170	30	5	有り
1101036	下川原	伊賀市	下川原	清水谷	60	140	20	5	有り
1101037	伊勢路 1	伊賀市	伊勢路	谷の奥	50	480	25	27	有り
1101038	伊勢路 2	伊賀市	伊勢路	赤井谷	35	210	20	5	有り
1101039	岡田	伊賀市	岡田	手登	45	120	25	8	有り
1101040	寺脇 1	伊賀市	寺脇	東脇	40	190	15	6	有り
1101041	寺脇 2	伊賀市	寺脇	東脇	40	130	15	5	有り
1101042	柏尾	伊賀市	柏尾	樋之口	45	120	17	5	有り
1101043	阿保 1	伊賀市	阿保	上之代	60	70	5	8	有り
1101044	阿保 2	伊賀市	阿保	上之代	70	130	9	9	有り
1101045	阿保 3	伊賀市	阿保	上之代	60	210	9	9	有り
1101046	奥賀野	伊賀市	奥賀野	みごた	60	300	30	14	有り
1101047	福川	伊賀市	福川	河原田	40	160	20	6	有り
1101048	諸木	伊賀市	諸木	中切	50	420	60	18	有り
1101049	老川 1	伊賀市	老川	城山	60	520	50	11	有り
1101050	老川 2	伊賀市	老川	西谷	40	270	50	6	有り
1101051	老川 3	伊賀市	老川	白井	45	110	20	5	有り
1101052	老川 4	伊賀市	老川	長谷	40	270	20	11	有り
1101053	老川 5	伊賀市	老川	西谷	40	180	20	10	有り
1101054	老川 6	伊賀市	老川	西谷	40	140	20	5	有り
1101055	腰山 1	伊賀市	腰山	上出	50	370	60	20	有り
1101056	腰山 2	伊賀市	腰山	東谷	70	130	15	3	有り
1101057	腰山 3	伊賀市	腰山	津々串	45	90	20	1	有り
1101058	霧生 1	伊賀市	霧生	平尾	40	250	8	13	有り
1101059	霧生 2	伊賀市	霧生	中出	40	430	8	21	有り
1101060	霧生 3	伊賀市	霧生	中西	40	110	10	5	有り
1101061	霧生 4	伊賀市	霧生	平尾	45	190	8	9	有り
1101062	種生 1	伊賀市	種生	所根	35	270	20	14	有り
1101063	種生 2	伊賀市	種生	山立	40	190	20	6	有り

箇所番号	箇所名	位置			地形			人家戸数(戸)	公共施設
		市町名	大字	小字	傾斜度(度)	延長(m)	高さ(m)		
1101064	種生 3	伊賀市	種生	川合	40	260	40	10	有り
1101065	種生 4	伊賀市	種生	蟹見	50	100	25	10	
1101066	種生 5	伊賀市	種生	矢地	45	390	25	21	有り
1101067	種生 6	伊賀市	種生	小川内	40	210	50	10	有り
1101068	種生 7	伊賀市	種生	川合	40	100	10	5	有り
1101069	種生 8	伊賀市	種生	蟹見	40	100	50	5	有り
1101070	川上 1	伊賀市	川上	宮垣内	45	210	40	10	有り
1101071	川上 2	伊賀市	川上	中縄手	45	360	30	20	有り
1101072	川上 3	伊賀市	川上	中縄手	45	220	30	10	有り
1101073	下高尾 1	伊賀市	高尾	出合	40	320	20	18	有り
1101074	下高尾 2	伊賀市	高尾	中出	45	240	25	12	
1101075	下高尾 3	伊賀市	高尾	中出	45	110	30	3	有り
1101076	床並	伊賀市	高尾	床並	45	260	9	11	有り
1101077	高尾 1	伊賀市	高尾	広沢	40	260	30	8	有り
1101078	高尾 2	伊賀市	高尾	酒屋	60	130	50	5	有り
1101079	高尾 3	伊賀市	高尾	酒屋	60	80	50	7	
1101080	上高尾 1	伊賀市	高尾	上出	45	470	20	17	有り
1101081	上高尾 2	伊賀市	高尾	鈴又	45	80	40	6	有り
1101082	上高尾 3	伊賀市	高尾	鈴又	40	210	20	8	有り
1101083	上高尾 4	伊賀市	高尾	奥出	40	170	5	5	有り
1102315	種生 9	伊賀市	種生		50	150	10	5	有り
1102316	種生 10	伊賀市	種生		30	200	8	5	有り
1102317	下高尾 4	伊賀市	高尾		60	160	10	5	有り
1102896	勝地 3	伊賀市	勝地		35	90	26	5	
1102897	妙楽地 2	伊賀市	妙楽地		34	140	32	7	有り
1102898	北山 2	伊賀市	北山		31	170	16	6	有り
1102899	下河原 5	伊賀市	下川原		45	160	24	6	有り
1102900	別府	伊賀市	別府		35	130	20	0	有り
1102901	奥鹿野 4	伊賀市	奥鹿野	下川原	35	130	10	0	有り
1102902	奥鹿野 5	伊賀市	奥鹿野	下川原	43	240	66	0	有り
1102903	川上 4	伊賀市	川上		40	390	86	0	有り
1102904	桐ヶ丘 1	伊賀市	桐ヶ丘 6 丁目		35	140	22	20	有り
1102905	桐ヶ丘 2	伊賀市	桐ヶ丘 8 丁目		32	150	30	16	有り
1102906	桐ヶ丘 4	伊賀市	桐ヶ丘 8 丁目		40	110	32	18	有り
1102907	桐ヶ丘 5	伊賀市	桐ヶ丘 5 丁目		32	150	48	16	有り
1102908	桐ヶ丘 6	伊賀市	桐ヶ丘 7 丁目		35	100	16	6	有り

伊賀市地域防災計画
〔資料編〕

箇所番号	箇所名	位置			地形			人家戸数(戸)	公共施設
		市町名	大字	小字	傾斜度(度)	延長(m)	高さ(m)		
1102909	桐ヶ丘7	伊賀市	桐ヶ丘7丁目		35	90	34	16	有り
1102910	桐ヶ丘8	伊賀市	桐ヶ丘7丁目		33	100	14	11	有り
1102911	老川8	伊賀市	老川	中出	32	130	38	4	有り
1102912	種生13	伊賀市	種生	小川内	32	90	72	2	有り
1102913	越山1	伊賀市	腰山		37	170	36	0	有り
1102914	腰山2	伊賀市	腰山		37	150	46	0	有り
1102915	下高尾8	伊賀市	下高尾	床並	34	150	56	6	有り
1102916	下高尾9	伊賀市	下高尾	床並	36	210	68	5	有り
1102917	下高尾14	伊賀市	下高尾	中出	32	60	20	2	有り
1102918	下高尾15	伊賀市	下高尾	原池	32	220	70	5	有り
2101161	滝3	伊賀市	瀧		39	120	26	1	
2101162	滝4	伊賀市	瀧		32	160	44	3	有り
2101163	勝地2	伊賀市	勝地		35	210	52	4	
2101164	勝地4	伊賀市	勝地		35	120	34	1	有り
2101165	妙楽地3	伊賀市	妙楽地		30	90	16	1	有り
2101166	岡田2	伊賀市	岡田		30	170	42	1	有り
2101167	岡田3	伊賀市	岡田		35	70	42	1	有り
2101168	下河原2	伊賀市	下川原		35	80	18	3	有り
2101169	北山1	伊賀市	北山		32	90	20	2	
2101170	伊勢路3	伊賀市	伊勢路	上津	45	110	6	2	有り
2101171	伊勢路4	伊賀市	伊勢路		32	180	38	3	有り
2101172	伊勢路5	伊賀市	伊勢路		40	130	34	2	有り
2101173	伊勢路6	伊賀市	伊勢路		45	100	10	2	有り
2101174	下河原4	伊賀市	下川原		40	160	20	4	有り
2101175	下河原6	伊賀市	下川原		33	90	6	1	
2101176	伊勢路7	伊賀市	伊勢路		45	80	16	1	有り
2101177	伊勢路8	伊賀市	伊勢路	上津	45	40	10	1	
2101178	勝地5	伊賀市	勝地		32	60	14	2	有り
2101179	勝地6	伊賀市	勝地		30	30	6	1	
2101180	勝地7	伊賀市	勝地		42	140	100	1	
2101181	柏尾2	伊賀市	柏尾		35	50	10	1	有り
2101182	柏尾3	伊賀市	柏尾		32	200	10	4	有り
2101183	柏尾4	伊賀市	柏尾		39	80	22	1	有り
2101184	岡田4	伊賀市	岡田		35	200	28	4	有り
2101185	奥鹿野2	伊賀市	奥鹿野		38	100	74	1	
2101186	奥鹿野3	伊賀市	奥鹿野		42	90	16	1	有り

箇所番号	箇所名	位置			地形			人家戸数(戸)	公共施設
		市町名	大字	小字	傾斜度(度)	延長(m)	高さ(m)		
2101187	奥鹿野 6	伊賀市	奥鹿野	下川原	41	130	56	1	有り
2101188	羽根 1	伊賀市	羽根		32	140	18	1	
2101189	羽根 2	伊賀市	羽根		43	210	70	2	有り
2101190	羽根 3	伊賀市	羽根		34	90	22	1	有り
2101191	羽根 4	伊賀市	羽根		45	290	32	1	有り
2101192	羽根 5	伊賀市	羽根		35	110	46	1	有り
2101193	桐ヶ丘 3	伊賀市	桐ヶ丘 8 丁目		32	70	40	2	有り
2101194	福川 2	伊賀市	福川		31	80	42	2	有り
2101195	奥鹿野 7	伊賀市	奥鹿野		41	120	54	2	有り
2101196	奥鹿野 8	伊賀市	奥鹿野		35	180	22	4	有り
2101197	奥鹿野 9	伊賀市	奥鹿野		38	160	58	2	有り
2101198	奥鹿野 10	伊賀市	奥鹿野		58	60	50	1	有り
2101199	奥鹿野 11	伊賀市	奥鹿野		42	90	50	2	有り
2101200	奥鹿野 12	伊賀市	奥鹿野		39	110	38	1	
2101201	奥鹿野 13	伊賀市	奥鹿野		31	60	34	1	
2101202	奥鹿野 14	伊賀市	奥鹿野		32	130	54	3	有り
2101203	種生 11	伊賀市	種生	山立	38	110	50	1	有り
2101204	老川 7	伊賀市	老川	下出	31	130	48	1	有り
2101205	老川 9	伊賀市	老川	上出	31	110	22	3	有り
2101206	諸木 2	伊賀市	諸木		39	60	30	3	有り
2101207	諸木 3	伊賀市	諸木		43	60	34	3	有り
2101208	福川 3	伊賀市	福川		33	180	32	3	有り
2101209	福川 4	伊賀市	福川		34	190	28	3	有り
2101210	種生 12	伊賀市	種生	小川内	34	130	60	3	有り
2101211	種生 14	伊賀市	種生	寺脇	31	90	14	2	有り
2101212	種生 15	伊賀市	種生	寺脇	30	70	14	2	有り
2101213	種生 16	伊賀市	種生	山立	48	350	60	4	有り
2101214	種生 17	伊賀市	種生	小川内	34	70	36	2	
2101215	腰山 3	伊賀市	腰山		31	290	88	4	有り
2101216	腰山 4	伊賀市	腰山		43	120	12	1	
2101217	腰山 5	伊賀市	腰山		30	150	14	3	有り
2101218	下高尾 5	伊賀市	下高尾	出合	30	110	66	2	有り
2101219	下高尾 6	伊賀市	下高尾	出合	35	210	52	3	有り
2101220	下高尾 7	伊賀市	下高尾	原池	32	120	46	2	有り
2101221	種生 18	伊賀市	種生	国見	33	170	8	3	有り
2101222	霧生 5	伊賀市	霧生	広刎	31	130	40	2	有り

伊賀市地域防災計画
〔資料編〕

箇所番号	箇所名	位 置			地 形			人家 戸数 (戸)	公共 施設
		市町名	大字	小字	傾斜度 (度)	延長 (m)	高さ (m)		
2101223	霧生 6	伊賀市	霧生	広刈	30	80	26	4	有り
2101224	霧生 7	伊賀市	霧生	上出	35	80	14	1	有り
2101225	霧生 8	伊賀市	霧生	上出	43	150	102	2	有り
2101226	霧生 9	伊賀市	霧生	上出	45	80	14	1	
2101227	霧生 10	伊賀市	霧生	上出	41	170	44	3	有り
2101228	下高尾 10	伊賀市	下高尾	原池	36	80	78	2	有り
2101229	下高尾 11	伊賀市	下高尾	原池	35	150	50	3	有り
2101230	下高尾 12	伊賀市	下高尾	原池	40	160	54	1	有り
2101231	下高尾 13	伊賀市	下高尾	原池	33	80	34	2	
2101232	上高尾 5	伊賀市	上高尾	酒屋	41	110	40	2	有り
2101233	上高尾 6	伊賀市	上高尾	酒屋	42	110	46	1	有り
2101234	上高尾 7	伊賀市	上高尾	酒屋	42	110	10	2	有り
2101235	上高尾 8	伊賀市	上高尾	奥出	44	120	48	3	有り
2101236	上高尾 9	伊賀市	上高尾	奥出	49	120	46	1	
2101237	上高尾 10	伊賀市	上高尾	上出	32	70	100	2	
2101238	上高尾 11	伊賀市	上高尾	上出	48	130	64	2	有り
2101239	上高尾 12	伊賀市	上高尾	上出	42	130	44	3	有り

急傾斜地崩壊危険箇所（人工がけ）

箇所番号	箇所名	位 置			地 形			人家 戸数 (戸)	公共施 設
		市町村名	大字	小字	傾斜度 (度)	延長 (m)	高さ (m)		
1200033	東丸の内4	伊賀市			32	230	10	6	有り
1200034	東丸の内6	伊賀市			35	120	5	7	有り
1200199	諏訪2	伊賀市			50	80	9	0	
1200200	守田3	伊賀市			40	140	24	9	有り
2200066	諏訪7	伊賀市			50	130	20	3	有り
2200067	西高倉7	伊賀市	森村		45	30	9	1	
2200068	大滝4	伊賀市			50	60	10	1	有り
2200069	上神戸6	伊賀市	庄田		65	40	5	1	
2200070	上神戸7	伊賀市	出屋敷		45	80	10	1	
1200032	上北浦	伊賀市	柘植	上北浦	70	150	18	15	
1200101	西新堂	伊賀市	三友田		41	140	10	5	有り
2200062	小杉Ⅱ-6	伊賀市	小杉		47	93	15	2	有り
1200102	中村2	伊賀市島ヶ原	中村		45	330	14	6	
2200071	川南4	伊賀市島ヶ原	川南	佃	70	100	12	1	
2200072	町1	伊賀市島ヶ原	町	西町	45	200	12	4	有り
1200195	玉滝Ⅰ-2	伊賀市	玉滝	鈴鹿	39	225	12	0	
1200196	西湯舟Ⅰ-1	伊賀市	西湯舟	前山	31	585	6	7	有り
1200197	石川Ⅰ-2	伊賀市	石川	長谷	60	160	6	0	
1200198	円徳院Ⅰ-3	伊賀市	円徳院	向出	45	75	6	6	有り
2200063	槇山Ⅱ-12	伊賀市	槇山		30	168	32	1	有り
2200064	上友田Ⅱ-6	伊賀市	上友田		40	88	7	1	有り
2200065	川合Ⅱ-6	伊賀市	川合		35	50	9	1	有り
2200073	千戸Ⅱ-1	伊賀市	千戸	北山	46	50	8	1	有り
2200074	須原Ⅱ-3	伊賀市	須原		45	50	8	1	有り
1200035	阿保	伊賀市	阿保	西ヶ森	30	100	10	6	有り
1200201	下高尾16	伊賀市	下高尾	中出	79	70	6	0	
2200075	下川原3	伊賀市	下川原		35	90	18	1	有り

2-4 地すべり危険箇所

番号	箇所名	位置			面積 (ha)	地域機関	予想される被害	指定の有無	備考
		郡市	町	大字					
38	滝	名賀	青山	滝	23.4	伊賀建設事務所	人家22 木津川	〃	〃
39	中矢	阿山	島ヶ原	平地 (中矢)	45.4	〃	人家50 木戸川	〃	〃
40	波敷野	〃	阿山	波敷野	81.1	〃	道路 650m 耕地 17.73ha 太田川	〃	〃
41	上市場	〃	伊賀	下柘植 (上市場)	40.2	〃	人家23 上市場川	〃	〃
42	西高倉	上野		西高倉	5.0	〃	鉄道 250m 耕地 0.7ha	無	〃
43	谷	阿山	阿山	波敷野 (谷)	19.6	〃	道路 320m 耕地 6.19ha	〃	〃
44	上村	〃	伊賀	上村	10.5	〃	人家46 公共物1 柘植川	〃	〃
45	桂	上野		桂	8.1	〃	人家69 耕地 1.38ha 道路 430m	〃	〃
46	蓮池	〃		蓮池	16.6	〃	人家7 久米川	〃	〃
47	喰代	〃		喰代	11.2	〃	人家12 久米川	〃	〃
48	高山	〃		高山	28.1	〃	人家76 久米川	〃	〃
49	中馬野	阿山	大山田	中馬野	14.4	〃	人家24 服部川	〃	〃
50	坂下	〃	〃	坂下	23.7	〃	人家69 木津川	〃	〃
51	出合	名賀	青山	高尾 (出合)	9.5	〃	人家10 前深瀬川	〃	〃
76	三軒家	上野		三軒家	28.0	〃	人家2 道路 2,020m 淀川	〃	〃
77	小川内	名賀	青山	小川内	15.0	〃	人家4 道路 1,250m 淀川	有	〃
100		伊賀		法花 山ノ田	30.6	伊賀農林事務所	人家30 市道	有	〃
101		伊賀		外山 坂之下 東条 西条 土橋 山神	392.90	〃	人家145戸 農地98.1ha 道路11,540m	有	農業基盤 整備課
102		〃		大谷	36.3	伊賀農林事務所	人家7戸 農地 0.6ha 道路 560m	〃	〃
103		〃	伊賀	上村	9.8	〃	人家7戸 農地 5ha	無	〃
計 (103個数)					3,486.5				

2-5 土石流危険溪流

対象番号	水系名	溪流名	市町村名	字名	流域面積(k㎡)	人家戸数(戸)	溪流番号
3126	淀川	東臥	伊賀市	一ツ家	0.17	0	25001 I A
3127	淀川	朝古川	伊賀市	岡鼻	1.1	0	25006 I A
3128	淀川	笠ヶ鼻	伊賀市	岡鼻	0.09	0	25007 I A
3129	淀川	崩川城川	伊賀市	山出	0.37	11	25008 I A
3130	淀川	城川支流	伊賀市	前川	0.26	20	25009 I A
3131	淀川	大谷川	伊賀市	大土団地	0.54	64	25010 I A
3132	淀川	大谷	伊賀市	下拓植	0.13	0	25011 I A
3133	淀川	本谷	伊賀市	愛田	1.04	38	25012 I A
3134	淀川	金剛谷	伊賀市	川東・山畑	0.4	23	25014 I A
3135	淀川	一谷	伊賀市	山畑	0.08	0	25015 I A
3136	淀川	田代の1	伊賀市	山畑	0.32	0	25017 I A
3137	淀川	田代の2	伊賀市	山畑	0.09	0	25018 I A
3138	淀川	小山平	伊賀市	山畑	0.18	0	25019 I A
3139	淀川	深谷	伊賀市	山畑	0.58	0	25020 I A
3140	淀川	柘植川	伊賀市	一ツ家	0.06	3	25002 II A
3141	淀川	大柚1	伊賀市	一ツ家	0.02	2	25003 II A
3142	淀川	大柚2	伊賀市	一ツ家	0.05	1	25004 II A
3143	淀川	大柚3	伊賀市	一ツ家	0.17	1	25005 II A
3144	淀川	ネガス谷	伊賀市	奥村・中出	0.16	17	26001 I A
3145	淀川	西奥寺谷	伊賀市	奥村・中出	0.01	11	26002 I A
3146	淀川	善福寺谷	伊賀市	奥村・中出	0.02	11	26003 I A
3147	淀川	柳谷	伊賀市	奥村・東出	0.07	21	26004 I A
3148	淀川	スダ谷	伊賀市	大道・鍛屋出	0.09	21	26005 I A
3149	淀川	一ノ井手谷	伊賀市	大道・鍛屋出	0.01	25	26006 I A
3150	淀川	大谷川	伊賀市	大道・上組	1.21	73	26007 I A
3151	淀川	桂谷	伊賀市	大道	0.66	84	26008 I A
3152	淀川	木ヶ田川	伊賀市	東浦・中矢	0.1	8	26009 I A
3153	淀川	木戸川	伊賀市	東浦・中矢	0.07	7	26010 I A
3154	淀川	相田川	伊賀市	東浦	0.3	26	26011 I A
3155	淀川	的場の1	伊賀市	中矢区・的場	0.01	5	26012 I A
3156	淀川	的場の2	伊賀市	中矢区・的場	0.01	1	26013 II A
3157	淀川	里谷の1	伊賀市	波敷野	0.16	12	27002 I A

伊賀市地域防災計画
〔資料編〕

対象 番号	水系名	溪流名	市町村名	字名	流域面積(k m ²)	人家戸数(戸)	溪流番号
3158	淀川	岩瀬西	伊賀市	円徳院	0.01	11	27005 I A
3159	淀川	岩瀬	伊賀市	円徳院	0.01	27	27006 I A
3160	淀川	岩瀬東	伊賀市	円徳院	0	5	27007 I A
3161	淀川	向出西	伊賀市	円徳院	0	5	27009 I A
3162	淀川	向出東	伊賀市	円徳院	0.01	7	27010 I A
3163	淀川	上丸川	伊賀市	円徳院	0.02	7	27011 I A
3164	淀川	北垣内	伊賀市	円徳院	0.01	5	27012 I A
3165	淀川	向出北	伊賀市	円徳院	0.01	5	27013 I A
3166	淀川	三蓋	伊賀市	円徳院	0.01	6	27014 I A
3167	淀川	篠原	伊賀市	川合	0.07	12	27015 I A
3168	淀川	里谷の2	伊賀市	波敷野	0.02	9	27017 I A
3169	淀川	音羽中出	伊賀市	音羽	0.01	5	27021 I A
3170	淀川	谷出	伊賀市	音羽	0.04	5	27022 I A
3171	淀川	東出の1	伊賀市	丸柱	0.01	2	27032 I A
3172	淀川	東出の2	伊賀市	丸柱	0.01	1	27033 I A
3173	淀川	中之竹の1	伊賀市	丸柱	0.12	5	27035 I A
3174	淀川	中之竹の2	伊賀市	丸柱	0.03	6	27036 I A
3175	淀川	東谷の1	伊賀市	丸柱	0.04	5	27037 I A
3176	淀川	丸柱	伊賀市	丸柱	0.02	0	27039 I A
3177	淀川	米の川	伊賀市	丸柱	0.02	5	27040 I A
3178	淀川	栗ノ川	伊賀市	丸柱	0.08	0	27041 I A
3179	淀川	上出南の1	伊賀市	上出	0.07	2	27043 I A
3180	淀川	上出南の2	伊賀市	丸柱	0.01	0	27044 I A
3181	淀川	殿白谷	伊賀市	丸柱	0.05	5	27049 I A
3182	淀川	北出の3	伊賀市	丸柱	0	5	27052 I A
3183	淀川	梅谷	伊賀市	丸柱	0.02	5	27053 I A
3184	淀川	下出の1	伊賀市	丸柱	0.01	6	27054 I A
3185	淀川	白土の1	伊賀市	丸柱	0.02	0	27057 I A
3186	淀川	石川新田北	伊賀市	石川	0.04	1	27058 I A
3187	淀川	石川新田南	伊賀市	石川	0.06	2	27059 I A
3188	淀川	前ノ谷	伊賀市	下山	0.01	5	27065 I A
3189	淀川	根組原の1	伊賀市	槇山	0.02	0	27068 I A
3190	淀川	根組原の2	伊賀市	槇山	0.01	0	27069 I A

対象番号	水系名	溪流名	市町村名	字名	流域面積(k m ²)	人家戸数(戸)	溪流番号
3191	淀川	根組原の3	伊賀市	槇山	0.21	1	27070ⅠA
3192	淀川	神出裏	伊賀市	石川	0.01	6	27079ⅠA
3193	淀川	石川北出	伊賀市	石川	0.02	8	27080ⅠA
3194	淀川	北峰	伊賀市	石川	0.01	5	27081ⅠA
3195	淀川	岩谷	伊賀市	馬田	0.08	8	27087ⅠA
3196	淀川	北構	伊賀市	馬田	0.01	4	27088ⅠA
3197	淀川	寺坂	伊賀市	下友田	0.08	3	27090ⅠA
3198	淀川	寺ヶ谷	伊賀市	下友田	0.03	1	27091ⅠA
3199	淀川	町寺坂	伊賀市	下友田	0.01	7	27092ⅠA
3200	淀川	大江西の1	伊賀市	川合	0.01	1	27003ⅡA
3201	淀川	大江西の2	伊賀市	川合	0.01	1	27004ⅡA
3202	淀川	向出南	伊賀市	円徳院	0.01	4	27008ⅡA
3203	淀川	田腹	伊賀市	馬場	0.1	1	27016ⅡA
3204	淀川	奥出	伊賀市	波敷野	0.02	1	27018ⅡA
3205	淀川	音羽北	伊賀市	音羽	0.01	1	27019ⅡA
3206	淀川	北出の1	伊賀市	音羽	0.02	1	27020ⅡA
3207	淀川	狭間	伊賀市	音羽	0.05	1	27023ⅡA
3208	淀川	石川向出	伊賀市	石川	0.03	1	27024ⅡA
3209	淀川	東出	伊賀市	丸柱	0.04	3	27031ⅡA
3210	淀川	東出の3	伊賀市	丸柱	0.03	3	27034ⅡA
3211	淀川	中之谷の3	伊賀市	丸柱	0.14	1	27038ⅡA
3212	淀川	向山	伊賀市	丸柱	0.01	3	27042ⅡA
3213	淀川	平子	伊賀市	丸柱	0.01	2	27045ⅡA
3214	淀川	瀧ヶ口	伊賀市	丸柱	0.05	2	27046ⅡA
3215	淀川	西沖の2	伊賀市	丸柱	0.03	1	27047ⅡA
3216	淀川	西沖の1	伊賀市	丸柱	0.29	1	27048ⅡA
3217	淀川	東谷の2	伊賀市	丸柱	0.05	4	27050ⅡA
3218	淀川	北出の2	伊賀市	丸柱	0.01	3	27051ⅡA
3219	淀川	下出の2	伊賀市	丸柱	0.18	3	27055ⅡA
3220	淀川	神出西	伊賀市	石川	0.01	1	27060ⅡA
3221	淀川	神出東	伊賀市	石川	0.01	1	27061ⅡA
3222	淀川	白好の2	伊賀市	槇山	0.01	3	27064ⅡA
3223	淀川	野ヶ平	伊賀市	槇山	0.01	2	27066ⅡA

伊賀市地域防災計画
〔資料編〕

対象 番号	水系名	溪流名	市町村名	字名	流域面積(k m ²)	人家戸数(戸)	溪流番号
3224	淀川	根組原の4	伊賀市	槇山	0.04	1	27067ⅡA
3225	淀川	根組原の5	伊賀市	槇山	0.01	1	27071ⅡA
3226	淀川	奥ノ小野の1	伊賀市	槇山	0.02	2	27072ⅡA
3227	淀川	奥ノ小野の2	伊賀市	槇山	0.09	1	27073ⅡA
3228	淀川	奥ノ小野の4	伊賀市	槇山	0.02	2	27074ⅡA
3229	淀川	奥ノ小野の3	伊賀市	槇山	0.06	2	27075ⅡA
3230	淀川	白好の1	伊賀市	槇山	0.06	1	27076ⅡA
3231	淀川	白好	伊賀市	槇山	0.05	1	27077ⅡA
3232	淀川	北政所	伊賀市	槇山	0.06	1	27078ⅡA
3233	淀川	狸谷	伊賀市	馬田	0.01	1	27085ⅡA
3234	淀川	湯賀野	伊賀市	馬田	0.07	1	27086ⅡA
3235	淀川	西山の1	伊賀市	千戸・西山	0.02	4	28001ⅠA
3236	淀川	西山の3	伊賀市	千戸・西山	0.14	8	28003ⅠA
3237	淀川	西谷	伊賀市	千戸	0.07	10	28004ⅠA
3238	淀川	中炊	伊賀市	炊村・中炊	0.01	4	28005ⅠA
3239	淀川	井戸の谷	伊賀市	炊村	0.02	7	28006ⅠA
3240	淀川	持中川	伊賀市	中村	0.31	13	28008ⅠA
3241	淀川	宮谷	伊賀市	中村	0.06	9	28009ⅠA
3242	淀川	石谷の1	伊賀市	中村	0.09	9	28010ⅠA
3243	淀川	角部	伊賀市	中村	0.02	0	28012ⅠA
3244	淀川	泥瀨	伊賀市	川北	0.35	4	28014ⅠA
3245	淀川	川北の1	伊賀市	広瀬・川北	0.01	7	28015ⅠA
3246	淀川	川北の2	伊賀市	広瀬・川北	0.01	11	28016ⅠA
3247	淀川	寺山谷の1	伊賀市	下阿波	0.65	0	28017ⅠA
3248	淀川	西浦	伊賀市	広瀬・西浦	0.02	3	28018ⅠA
3249	淀川	三谷東	伊賀市	広瀬・三谷	0.03	5	28020ⅠA
3250	淀川	下阿波の2	伊賀市	下阿波	0.35	5	28022ⅠA
3251	淀川	西山谷	伊賀市	下阿波・西山	0.07	13	28023ⅠA
3252	淀川	山の神谷	伊賀市	下阿波・西山	0.04	10	28024ⅠA
3253	淀川	川谷	伊賀市	下阿波・西山	0.22	8	28025ⅠA
3254	淀川	皿上谷	伊賀市	下阿波・西山	0.19	5	28026ⅠA
3255	淀川	寺山谷の2	伊賀市	下阿波・西山	0.24	5	28027ⅠA
3256	淀川	狩ヶ谷	伊賀市	下阿波・須原	0.08	4	28028ⅠA

対象番号	水系名	溪流名	市町村名	字名	流域面積(k㎡)	人家戸数(戸)	溪流番号
3257	淀川	須原の1	伊賀市	須原	0.12	4	28029 I A
3258	淀川	大仏寺	伊賀市	富永	0.02	0	28033 I A
3259	淀川	大仏寺東	伊賀市	富永	0.01	0	28034 I A
3260	淀川	東谷川の1	伊賀市	上阿波・子延	1.54	13	28036 I A
3261	淀川	大ヶ音	伊賀市	上阿波・子延	0.08	19	28037 I A
3262	淀川	口神地安	伊賀市	子延	0.03	12	28038 I A
3263	淀川	梅の木谷	伊賀市	上阿波	2.52	0	28044 I A
3264	淀川	オカメ谷	伊賀市	上阿波・元町	0.02	7	28047 I A
3265	淀川	馬谷	伊賀市	上阿波・元町	0.19	8	28048 I A
3266	淀川	平松	伊賀市	上阿波・平松	0.3	4	28050 I A
3267	淀川	信楽谷	伊賀市	上阿波・猿野	0.07	23	28051 I A
3268	淀川	猿野	伊賀市	猿野	0.04	20	28052 I A
3269	淀川	奥谷	伊賀市	上阿波・猿野	0.48	29	28053 I A
3270	淀川	コロ谷	伊賀市	広瀬・馬野川	0.21	8	28054 I A
3271	淀川	中馬野の1	伊賀市	中馬野	0.01	5	28055 I A
3272	淀川	中馬野の2	伊賀市	中馬野	0.16	4	28056 I A
3273	淀川	奥馬野	伊賀市	奥馬野	0	5	28057 I A
3274	淀川	トチの木谷	伊賀市	奥馬野	0.11	9	28058 I A
3275	淀川	山の田谷	伊賀市	奥馬野	0.06	9	28059 I A
3276	淀川	アワゴエ谷	伊賀市	奥馬野	0.09	9	28060 I A
3277	淀川	奥馬野南	伊賀市	奥馬野	0.07	0	28061 I A
3278	淀川	向後の1	伊賀市	奥馬野	0.06	8	28062 I A
3279	淀川	向後の2	伊賀市	奥馬野	0.04	12	28063 I A
3280	淀川	左妻川	伊賀市	中馬野	3.42	15	28065 I A
3281	淀川	上山	伊賀市	中馬野	0.18	8	28066 I A
3282	淀川	アマ谷	伊賀市	中馬野	0.08	10	28067 I A
3283	淀川	美屋	伊賀市	中馬野	0.04	9	28068 I A
3284	淀川	西沖	伊賀市	広瀬	0.05	6	28069 I A
3285	淀川	西出	伊賀市	真泥	0.02	15	28071 I A
3286	淀川	寺垣内	伊賀市	真泥	0.04	21	28072 I A
3287	淀川	西山の2	伊賀市	千戸・西山	0.01	2	28002 II A
3288	淀川	赤川谷	伊賀市	甲野	0.5	1	28007 II A
3289	淀川	石谷の2	伊賀市	中村	0.02	3	28011 II A

伊賀市地域防災計画
〔資料編〕

対象 番号	水系名	溪流名	市町村名	字名	流域面積(k m ²)	人家戸数(戸)	溪流番号
3290	淀川	出後	伊賀市	中村・出後	0.01	3	28013ⅡA
3291	淀川	三谷	伊賀市	広瀬・三谷	0.03	2	28019ⅡA
3292	淀川	下阿波の1	伊賀市	下阿波	0.02	1	28021ⅡA
3293	淀川	須原の2	伊賀市	須原	0.02	4	28030ⅡA
3294	淀川	米ヶ谷の1	伊賀市	下阿波・須原	0.08	4	28031ⅡA
3295	淀川	米ヶ谷の2	伊賀市	富永	0.62	1	28032ⅡA
3296	淀川	大仏寺南	伊賀市	富永	0.01	2	28035ⅡA
3297	淀川	東谷川の2	伊賀市	平松	4.27	4	28039ⅡA
3298	淀川	汁付の1	伊賀市	上阿波・汁付	0.05	2	28040ⅡA
3299	淀川	汁付の2	伊賀市	上阿波・汁付	0.01	1	28041ⅡA
3300	淀川	寺の谷	伊賀市	上阿波・汁付	0.11	4	28042ⅡA
3301	淀川	汁付の3	伊賀市	上阿波・汁付	0.01	2	28043ⅡA
3302	淀川	元町	伊賀市	上阿波・元町	0.01	4	28045ⅡA
3303	淀川	元町東	伊賀市	上阿波・元町	0.01	1	28046ⅡA
3304	淀川	元町西	伊賀市	上阿波・元町	0.06	1	28049ⅡA
3305	淀川	中馬野の3	伊賀市	中馬野	0.14	1	28064ⅡA
3306	淀川	日野川支溪	伊賀市	真泥・東出	0.07	3	28070ⅡA
3307	淀川	寺境内	伊賀市	真泥	0.4	1	28073ⅡA
3308	木津川	木津川	伊賀市	坂下	0.05	15	28801ⅠA
3309	木津川	木津川	伊賀市	坂下	0.142	15	28802ⅠA
3310	木津川	木津川	伊賀市	坂下	0.068	16	28803ⅠA
3311	木津川	木津川	伊賀市	坂下	0.093	3	28804ⅡA
3312	木津川	木津川	伊賀市	寺脇	0.08	10	29801ⅠA
3313	木津川	木津川	伊賀市	寺脇	0.029	5	29802ⅠA
3314	木津川	木津川 ハバタ谷	伊賀市	北山	0.044	9	29803ⅠA
3315	木津川	木津川 谷山谷	伊賀市	北山	0.204	7	29808ⅠA
3316	木津川	木津川 円界谷	伊賀市	勝地	0.043	7	29809ⅠA
3317	木津川	木津川カノ谷	伊賀市	勝地	0.231	18	29810ⅠA
3318	木津川	木津川大谷	伊賀市	妙楽寺	0.06	8	29811ⅠA
3319	木津川	木津川	伊賀市	妙楽寺	0.032	10	29812ⅠA
3320	木津川	木津川	伊賀市	妙楽寺	0.023	7	29813ⅠA
3321	木津川	木津川付谷	伊賀市	妙楽寺	0.112	5	29814ⅠA

対象 番号	水系名	溪流名	市町村名	字名	流域面積(k m ²)	人家戸数(戸)	溪流番号
3322	木津川	木津川 西切谷	伊賀市	滝	0.293	5	29815 I A
3323	木津川	木津川	伊賀市	滝	0.011	7	29816 I A
3324	木津川	木津川	伊賀市	滝	0.013	13	29817 I A
3325	木津川	木津川	伊賀市	滝	0.405	11	29818 I A
3326	木津川	木津川 奥院川	伊賀市	滝	2.125	6	29819 I A
3327	木津川	木津川 谷の奥谷	伊賀市	伊勢路	0.036	12	29820 I A
3328	木津川	木津川ヒラ谷	伊賀市	奥鹿野	0.061	6	29821 I A
3329	木津川	柏尾川 小井土谷	伊賀市	奥鹿野	0.265	14	29822 I A
3330	木津川	柏尾川	伊賀市	桐ヶ丘八丁目	0.141	45	29823 I A
3331	木津川	柏尾川	伊賀市	桐ヶ丘八丁目	0.438	38	29824 I A
3332	木津川	川上川 岡部谷	伊賀市	種生	0.087	5	29825 I A
3333	木津川	老川川	伊賀市	老川	0.032	5	29826 I A
3334	木津川	老川川 トノヱ谷	伊賀市	老川	0.018	10	29827 I A
3335	木津川	老川川	伊賀市	老川	0.037	11	29828 I A
3336	木津川	老川川西谷	伊賀市	老川	0.03	7	29829 I A
3337	木津川	老川川	伊賀市	老川	0.043	6	29830 I A
3338	木津川	老川川	伊賀市	老川	0.063	6	29831 I A
3339	木津川	老川川コツ谷	伊賀市	福川	0.009	5	29832 I A
3340	木津川	諸木川	伊賀市	諸木	0.007	12	29833 I A
3341	木津川	諸木川	伊賀市	諸木	0.01	8	29834 I A
3342	木津川	諸木川	伊賀市	諸木	0.156	7	29835 I A
3343	木津川	諸木川	伊賀市	諸木	0.026	5	29836 I A
3344	木津川	老川川 コツ谷	伊賀市	老川	0.394	4	29837 I A
3345	木津川	川上川 ウエテ谷	伊賀市	腰山	0.005	9	29838 I A
3346	木津川	川上川 ウエテ谷	伊賀市	腰山	0.012	12	29839 I A
3347	木津川	川上川 ウエテ谷	伊賀市	腰山	0.175	14	29840 I A
3348	木津川	川上川 ウエテ谷	伊賀市	腰山	0.106	9	29841 I A
3349	木津川	川上川ヤマ谷	伊賀市	霧生	0.027	21	29842 I A
3350	木津川	川上川ヤマ谷	伊賀市	霧生	0.032	16	29843 I A
3351	木津川	川上川 オハサマ谷	伊賀市	霧生	0.038	6	29844 I A
3352	木津川	川上川 馬場谷	伊賀市	霧生	0.839	13	29845 I A

伊賀市地域防災計画
〔資料編〕

対象 番号	水系名	溪流名	市町村名	字名	流域面積(k m ²)	人家戸数(戸)	溪流番号
3353	木津川	川上川	伊賀市	上高尾	0.069	7	29846 I A
3354	木津川	川上川 天宮谷	伊賀市	霧生	0.012	5	29847 I A
3355	木津川	川上川ヒラ谷	伊賀市	霧生	0.04	7	29848 I A
3356	木津川	川上川 かじょう谷	伊賀市	霧生	0.047	7	29849 I A
3357	木津川	和木川	伊賀市	霧生	0.021	5	29850 I A
3358	木津川	木津川 ハタ谷	伊賀市	北山	0.037	9	29804 I A
3359	木津川	木津川タコ谷	伊賀市	北山	0.112	14	29805 I A
3360	木津川	木津川	伊賀市	北山	0.063	16	29806 I A
3361	木津川	木津川	伊賀市	北山	0.039	9	29807 I A
3362	木津川	和木川ハ谷	伊賀市	霧生	0.021	6	29851 I A
3363	木津川	和木川ヲ谷	伊賀市	霧生	0.024	18	29852 I A
3364	木津川	種生川	伊賀市	種生	0.015	1	29853 I A
3365	木津川	種生川	伊賀市	種生	0.006	5	29854 I A
3366	木津川	種生川	伊賀市	種生	0.008	7	29855 I A
3367	木津川	種生川ヒラ谷	伊賀市	種生	0.018	10	29856 I A
3368	木津川	種生川 タノ谷	伊賀市	種生	0.014	2	29857 I A
3369	木津川	川上川 北野谷	伊賀市	種生	0.018	6	29858 I A
3370	木津川	前深瀬川 高尾中山の谷	伊賀市	上高尾	0.013	3	29859 I A
3371	木津川	前深瀬川	伊賀市	上高尾	0.039	0	29860 I A
3372	木津川	前深瀬川 杉山久谷	伊賀市	上高尾	0.462	3	29861 I A
3373	木津川	前深瀬川	伊賀市	上高尾	0.042	5	29862 I A
3374	木津川	前深瀬川	伊賀市	上高尾	0.011	5	29863 I A
3375	木津川	前深瀬川 酒谷	伊賀市	上高尾	0.043	6	29864 I A
3376	木津川	鈴又川	伊賀市	上高尾	0.051	5	29865 I A
3377	木津川	鈴又川 段坂谷	伊賀市	上高尾	0.093	12	29866 I A
3378	木津川	前深瀬川	伊賀市	上高尾	0.022	5	29867 I A
3379	木津川	前深瀬川 黒子谷	伊賀市	下高尾	0.047	5	29868 I A
3380	木津川	床並川 トナミ谷	伊賀市	下高尾	0.012	5	29869 I A
3381	木津川	前深瀬川 井戸の谷	伊賀市	下高尾	0.021	5	29870 I A
3382	木津川	前深瀬川 黒岩谷	伊賀市	種生	0.05	3	29871 I A
3383	木津川	柏尾川	伊賀市	奥鹿野	0.012	2	29872 I A

対象 番号	水系名	溪流名	市町村名	字名	流域面積(k m ²)	人家戸数(戸)	溪流番号
3384	木津川	川上川	伊賀市	霧生	0.588	8	29873 I A
3385	木津川	川上川	伊賀市	霧生	0.062	0	29874 I A
3386	木津川	川上川	伊賀市	霧生	0.369	7	29875 I A
3387	木津川	前深瀬川・ 鈴又川	伊賀市	上高尾	2.106	5	29876 I A
3388	木津川	鈴又川	伊賀市	上高尾	0.863	5	29877 I A
3389	木津川	川上川	伊賀市	腰山	0.06		29878 I A
3390	木津川	青山川	伊賀市	伊勢路	0.051	1	29883 II A
3391	木津川	老川川	伊賀市	老川	0.066	4	29879 II A
3392	木津川	種生川 かぎ谷	伊賀市	種生	0.291	4	29880 II A
3393	木津川	前深瀬川 津元谷	伊賀市	上高尾	0.211	3	29881 II A
3394	木津川	木津川	伊賀市	北山	0.036	2	29882 II A
3395	木津川	青山川	伊賀市	下川原	0.452	2	29884 II A
3396	木津川	青山川	伊賀市	伊勢路	0.045	1	29885 II A
3397	木津川	柏尾川	伊賀市	奥鹿野	0.406	2	29886 II A
3398	木津川	柏尾川	伊賀市	奥鹿野	0.094	1	29887 II A
3399	木津川	川上川	伊賀市	老川	0.051	3	29888 II A
3400	木津川	老川川	伊賀市	老川	0.048	4	29889 II A
3401	木津川	老川川	伊賀市	老川	0.015	4	29890 II A
3402	木津川	老川川	伊賀市	福川	0.027	4	29891 II A
3403	木津川	老川川	伊賀市	福川	0.175	4	29892 II A
3404	木津川	諸木川	伊賀市	諸木	0.013	4	29893 II A
3405	木津川	川上川	伊賀市	腰山	0.008	1	29894 II A
3406	木津川	川上川	伊賀市	霧生	0.134	2	29895 II A
3407	木津川	川上川	伊賀市	霧生	0.039	1	29896 II A
3408	木津川	川上川	伊賀市	霧生	0.344	4	29897 II A
3409	木津川	和木川	伊賀市	霧生	0.025	1	29898 II A
3410	木津川	和木川	伊賀市	霧生	0.082	4	29899 II A
3411	木津川	種生川	伊賀市	種生	0.024	1	29900 II A
3412	木津川	種生川	伊賀市	種生	0.013	3	29901 II A
3413	木津川	前深瀬川	伊賀市	種生	0.025	4	29902 II A
3414	木津川	前深瀬川	伊賀市	下高尾	0.009	3	29903 II A
3415	木津川	前深瀬川	伊賀市	下高尾	0.091	2	29904 II A

伊賀市地域防災計画
〔資料編〕

対象 番号	水系名	溪流名	市町村名	字名	流域面積(k m ²)	人家戸数(戸)	溪流番号
3416	木津川	前深瀬川	伊賀市	下高尾	0.213	3	29905ⅡA
3417	木津川	前深瀬川	伊賀市	下高尾	0.017	2	29906ⅡA
3418	木津川	前深瀬川	伊賀市	上高尾	0.014	1	29907ⅡA
3419	木津川	鈴又川	伊賀市	上高尾	0.024	3	29908ⅡA
3420	木津川	前深瀬川	伊賀市	上高尾	0.04	2	29909ⅡA
3421	木津川	奥出川	伊賀市	上高尾	0.331	1	29910ⅡA
3422	木津川	前深瀬川	伊賀市	上高尾	0.026	4	29911ⅡA
3423	木津川	前深瀬川	伊賀市	上高尾	0.024	1	29912ⅡA
3424	木津川	前深瀬川	伊賀市	上高尾	0.05	3	29913ⅡA
3425	木津川	前深瀬川 才谷	伊賀市	下高尾	0.019	2	29914ⅡA

2-6 土砂災害警戒区域

※有：特別警戒区域が指定されていることを示す。
無：警戒区域内に特別警戒区域が無いことを示す。

番号	郡・市	字	区域名	自然現象の種類	土砂災害 特別警戒 区域
10919	伊賀市	阿山ハイツ	阿山ハイツ 3	急傾斜地の崩壊	有
10920	伊賀市	阿山ハイツ、円徳院	阿山ハイツ 2	急傾斜地の崩壊	有
10921	伊賀市	阿山ハイツ、円徳院	阿山ハイツ 6	急傾斜地の崩壊	無
10922	伊賀市	阿山ハイツ、円徳院、川合	阿山ハイツ 7	急傾斜地の崩壊	有
10923	伊賀市	阿山ハイツ、川合	阿山ハイツ 5	急傾斜地の崩壊	有
10924	伊賀市	阿保	阿保 1	急傾斜地の崩壊	有
10925	伊賀市	阿保	阿保 2	急傾斜地の崩壊	有
10926	伊賀市	阿保	阿保 3	急傾斜地の崩壊	有
10927	伊賀市	阿保	阿保 6	急傾斜地の崩壊	有
10928	伊賀市	阿保	阿保 7	急傾斜地の崩壊	有
10929	伊賀市	阿保	阿保 8	急傾斜地の崩壊	有
10930	伊賀市	阿保	阿保 9	急傾斜地の崩壊	有
10931	伊賀市	阿保、比土	阿保 4	急傾斜地の崩壊	有
10932	伊賀市	阿保、比土	阿保 5	急傾斜地の崩壊	有
10933	伊賀市	愛田	愛田 1	急傾斜地の崩壊	有
10934	伊賀市	愛田	愛田 2	急傾斜地の崩壊	有
10935	伊賀市	愛田	愛田 3	急傾斜地の崩壊	有
10936	伊賀市	愛田	愛田 4	急傾斜地の崩壊	有
10937	伊賀市	愛田	愛田 5	急傾斜地の崩壊	有
10938	伊賀市	愛田	愛田 6	急傾斜地の崩壊	有
10939	伊賀市	愛田	愛田 7	急傾斜地の崩壊	有
10940	伊賀市	愛田	本谷 I-1	土石流	有
10941	伊賀市	愛田	本谷 I-2	土石流	有
10942	伊賀市	愛田・下柘植	下柘植 I	土石流	有
10943	伊賀市	安場	安場 1	急傾斜地の崩壊	有
10944	伊賀市	安場	安場 2	急傾斜地の崩壊	有
10945	伊賀市	伊勢路	伊勢路 1	急傾斜地の崩壊	有
10946	伊賀市	伊勢路	伊勢路 11	急傾斜地の崩壊	有
10947	伊賀市	伊勢路	伊勢路 12	急傾斜地の崩壊	有
10948	伊賀市	伊勢路	伊勢路 2	急傾斜地の崩壊	有
10949	伊賀市	伊勢路	伊勢路 3	急傾斜地の崩壊	有
10950	伊賀市	伊勢路	伊勢路 4	急傾斜地の崩壊	有
10951	伊賀市	伊勢路	伊勢路 5	急傾斜地の崩壊	有

伊賀市地域防災計画
〔資料編〕

番号	郡・市	字	区域名	自然現象の種類	土砂災害 特別警戒 区域
10952	伊賀市	伊勢路	伊勢路 6	急傾斜地の崩壊	有
10953	伊賀市	伊勢路	伊勢路 7	急傾斜地の崩壊	有
10954	伊賀市	伊勢路	伊勢路 8	急傾斜地の崩壊	有
10955	伊賀市	伊勢路	伊勢路 9	急傾斜地の崩壊	有
10956	伊賀市	伊勢路	伊勢路	土石流	有
10957	伊賀市	伊勢路	谷の奥谷	土石流	有
10958	伊賀市	伊勢路、下川原	伊勢路 10	急傾斜地の崩壊	有
10959	伊賀市	伊勢路、下川原	伊勢路	土石流	有
10960	伊賀市	伊勢路、下川原	伊勢路	土石流	有
10961	伊賀市	依那具	依那具 1	急傾斜地の崩壊	有
10962	伊賀市	依那具	依那具 2	急傾斜地の崩壊	有
10963	伊賀市	依那具	依那具 3	急傾斜地の崩壊	有
10964	伊賀市	依那具	依那具 4	急傾斜地の崩壊	有
10965	伊賀市	一ツ家	一ツ家	急傾斜地の崩壊	有
10966	伊賀市	一ツ家	柘植川	土石流	有
10967	伊賀市	一之宮	一之宮 1	急傾斜地の崩壊	有
10968	伊賀市	一之宮	一之宮 2	急傾斜地の崩壊	有
10969	伊賀市	一之宮	一之宮 3	急傾斜地の崩壊	有
10970	伊賀市	一之宮	一之宮 4	急傾斜地の崩壊	有
10971	伊賀市	一之宮	一之宮 5	急傾斜地の崩壊	有
10972	伊賀市	一之宮	南宮川	土石流	有
10973	伊賀市	一之宮、寺田	東の沢	土石流	有
10974	伊賀市	円徳院	岩瀬 1	急傾斜地の崩壊	有
10975	伊賀市	円徳院	岩瀬 2	急傾斜地の崩壊	有
10976	伊賀市	円徳院	向出南	土石流	有
10977	伊賀市	円徳院	上丸川	土石流	有
10978	伊賀市	円徳院、阿山ハイツ	口熊谷	土石流	有
10979	伊賀市	円徳院、川合	円徳院	急傾斜地の崩壊	有
10980	伊賀市	猿野	猿野	急傾斜地の崩壊	有
10981	伊賀市	猿野	猿野 2	急傾斜地の崩壊	有
10982	伊賀市	猿野	猿野-1	土石流	有
10983	伊賀市	猿野	猿野-2	土石流	有
10984	伊賀市	猿野	奥谷-1	土石流	有
10985	伊賀市	猿野	奥谷-2	土石流	有
10986	伊賀市	猿野	信楽谷	土石流	有
10987	伊賀市	猿野	平松-3	土石流	有

番号	郡・市	字	区域名	自然現象の種類	土砂災害 特別警戒 区域
10988	伊賀市	奥鹿野	奥鹿野 1	急傾斜地の崩壊	有
10989	伊賀市	奥鹿野	奥鹿野 10	急傾斜地の崩壊	有
10990	伊賀市	奥鹿野	奥鹿野 11	急傾斜地の崩壊	有
10991	伊賀市	奥鹿野	奥鹿野 2	急傾斜地の崩壊	有
10992	伊賀市	奥鹿野	奥鹿野 3	急傾斜地の崩壊	有
10993	伊賀市	奥鹿野	奥鹿野 4	急傾斜地の崩壊	有
10994	伊賀市	奥鹿野	奥鹿野 5	急傾斜地の崩壊	有
10995	伊賀市	奥鹿野	奥鹿野 6	急傾斜地の崩壊	有
10996	伊賀市	奥鹿野	奥鹿野 7	急傾斜地の崩壊	有
10997	伊賀市	奥鹿野	奥鹿野 8	急傾斜地の崩壊	有
10998	伊賀市	奥鹿野	奥鹿野 9	急傾斜地の崩壊	有
10999	伊賀市	奥鹿野	奥鹿野	土石流	有
11000	伊賀市	奥鹿野	柏尾川Ⅰ	土石流	有
11001	伊賀市	奥鹿野	柏尾川Ⅱ	土石流	有
11002	伊賀市	奥鹿野	柏尾川Ⅲ	土石流	有
11003	伊賀市	奥鹿野	柏尾川Ⅳ	土石流	有
11004	伊賀市	奥鹿野	柏尾川小井土谷Ⅰ	土石流	無
11005	伊賀市	奥鹿野	柏尾川小井土谷Ⅰ-2	土石流	無
11006	伊賀市	奥鹿野	木津川ヒラ谷	土石流	有
11007	伊賀市	奥馬野	奥馬野 1	急傾斜地の崩壊	有
11008	伊賀市	奥馬野	奥馬野 2	急傾斜地の崩壊	有
11009	伊賀市	奥馬野	奥馬野 3	急傾斜地の崩壊	有
11010	伊賀市	奥馬野	奥馬野 4	急傾斜地の崩壊	有
11011	伊賀市	奥馬野	奥馬野Ⅰ-1	急傾斜地の崩壊	有
11012	伊賀市	奥馬野	奥馬野Ⅰ-2	急傾斜地の崩壊	有
11013	伊賀市	奥馬野	奥馬野Ⅱ-2	急傾斜地の崩壊	有
11014	伊賀市	奥馬野	奥馬野Ⅲ-1	急傾斜地の崩壊	有
11015	伊賀市	奥馬野	奥馬野Ⅲ-2	急傾斜地の崩壊	有
11016	伊賀市	奥馬野	奥馬野Ⅳ	急傾斜地の崩壊	有
11017	伊賀市	奥馬野	奥馬野Ⅴ	急傾斜地の崩壊	有
11018	伊賀市	奥馬野	奥馬野Ⅵ	急傾斜地の崩壊	有
11019	伊賀市	奥馬野	アワゴエ谷	土石流	有
11020	伊賀市	奥馬野	トチの木西谷	土石流	有
11021	伊賀市	奥馬野	トチの木谷	土石流	有
11022	伊賀市	奥馬野	奥馬野 10	土石流	有
11023	伊賀市	奥馬野	奥馬野 11-1	土石流	有

伊賀市地域防災計画
〔資料編〕

番号	郡・市	字	区域名	自然現象の種類	土砂災害 特別警戒 区域
11024	伊賀市	奥馬野	奥馬野 11-2	土石流	有
11025	伊賀市	奥馬野	奥馬野 12	土石流	有
11026	伊賀市	奥馬野	奥馬野 13	土石流	有
11027	伊賀市	奥馬野	奥馬野 14	土石流	有
11028	伊賀市	奥馬野	奥馬野 15	土石流	有
11029	伊賀市	奥馬野	奥馬野 16-1	土石流	有
11030	伊賀市	奥馬野	奥馬野 16-2	土石流	有
11031	伊賀市	奥馬野	奥馬野 3	土石流	有
11032	伊賀市	奥馬野	奥馬野 4	土石流	有
11033	伊賀市	奥馬野	奥馬野 5	土石流	有
11034	伊賀市	奥馬野	奥馬野 6	土石流	有
11035	伊賀市	奥馬野	奥馬野 7	土石流	有
11036	伊賀市	奥馬野	奥馬野 9	土石流	有
11037	伊賀市	奥馬野	奥馬野南	土石流	有
11038	伊賀市	奥馬野	山の田谷	土石流	有
11039	伊賀市	岡田	岡田 1	急傾斜地の崩壊	有
11040	伊賀市	岡田	岡田 3	急傾斜地の崩壊	有
11041	伊賀市	岡田、寺脇	岡田 2	急傾斜地の崩壊	有
11042	伊賀市	音羽	音羽Ⅱ-1	急傾斜地の崩壊	有
11043	伊賀市	音羽	音羽Ⅱ-10	急傾斜地の崩壊	有
11044	伊賀市	音羽	音羽Ⅱ-11	急傾斜地の崩壊	有
11045	伊賀市	音羽	音羽Ⅱ-12	急傾斜地の崩壊	有
11046	伊賀市	音羽	音羽Ⅱ-13	急傾斜地の崩壊	有
11047	伊賀市	音羽	音羽Ⅱ-14	急傾斜地の崩壊	有
11048	伊賀市	音羽	音羽Ⅱ-15	急傾斜地の崩壊	有
11049	伊賀市	音羽	音羽Ⅱ-16	急傾斜地の崩壊	有
11050	伊賀市	音羽	音羽Ⅱ-3	急傾斜地の崩壊	有
11051	伊賀市	音羽	音羽Ⅱ-4	急傾斜地の崩壊	有
11052	伊賀市	音羽	音羽Ⅱ-5	急傾斜地の崩壊	有
11053	伊賀市	音羽	音羽Ⅱ-6	急傾斜地の崩壊	有
11054	伊賀市	音羽	音羽Ⅱ-7	急傾斜地の崩壊	有
11055	伊賀市	音羽	音羽Ⅱ-8	急傾斜地の崩壊	有
11056	伊賀市	音羽	音羽Ⅱ-9	急傾斜地の崩壊	有
11057	伊賀市	音羽	久保	急傾斜地の崩壊	有
11058	伊賀市	音羽	城出	急傾斜地の崩壊	有
11059	伊賀市	音羽	北出	急傾斜地の崩壊	有

番号	郡・市	字	区域名	自然現象の種類	土砂災害 特別警戒 区域
11060	伊賀市	音羽	音羽 4	土石流	有
11061	伊賀市	音羽	音羽 5	土石流	有
11062	伊賀市	音羽	音羽 6	土石流	無
11063	伊賀市	音羽	音羽 7	土石流	有
11064	伊賀市	音羽	音羽 8	土石流	無
11065	伊賀市	音羽	狭間	土石流	無
11066	伊賀市	音羽	谷出	土石流	無
11067	伊賀市	音羽	北出の 1	土石流	無
11068	伊賀市	音羽、波敷野	音羽 1	土石流	有
11069	伊賀市	音羽・波敷野	東代	急傾斜地の崩壊	有
11070	伊賀市	下阿波	下阿波	急傾斜地の崩壊	有
11071	伊賀市	下阿波	下阿波 2	急傾斜地の崩壊	有
11072	伊賀市	下阿波	下阿波 4	急傾斜地の崩壊	有
11073	伊賀市	下阿波	下阿波 5	急傾斜地の崩壊	有
11074	伊賀市	下阿波	下阿波Ⅱ-1	急傾斜地の崩壊	有
11075	伊賀市	下阿波	下阿波Ⅱ-2	急傾斜地の崩壊	有
11076	伊賀市	下阿波	下阿波Ⅱ-3	急傾斜地の崩壊	有
11077	伊賀市	下阿波	須原	急傾斜地の崩壊	有
11078	伊賀市	下阿波	須原Ⅱ-1	急傾斜地の崩壊	有
11079	伊賀市	下阿波	下阿波の 2-1	土石流	有
11080	伊賀市	下阿波	下阿波の 2-2	土石流	有
11081	伊賀市	下阿波	皿上谷	土石流	有
11082	伊賀市	下阿波	山の神谷	土石流	有
11083	伊賀市	下阿波	寺山谷の 2	土石流	有
11084	伊賀市	下阿波	狩ヶ谷	土石流	有
11085	伊賀市	下阿波	須原の 1	土石流	有
11086	伊賀市	下阿波	須原の 2	土石流	有
11087	伊賀市	下阿波	西山谷	土石流	有
11088	伊賀市	下阿波	川谷	土石流	無
11089	伊賀市	下阿波	米ヶ谷の 1	土石流	有
11090	伊賀市	下神戸	下神戸 1	急傾斜地の崩壊	有
11091	伊賀市	下神戸	下神戸 2	急傾斜地の崩壊	有
11092	伊賀市	下神戸	下神戸 4	急傾斜地の崩壊	有
11093	伊賀市	下神戸、柝川	下神戸 3	急傾斜地の崩壊	有
11094	伊賀市	下川原	下川原 1	急傾斜地の崩壊	有
11095	伊賀市	下川原	下川原 2	急傾斜地の崩壊	有

伊賀市地域防災計画
〔資料編〕

番号	郡・市	字	区域名	自然現象の種類	土砂災害 特別警戒 区域
11096	伊賀市	下川原	下川原 5	急傾斜地の崩壊	有
11097	伊賀市	下川原	下川原 6	急傾斜地の崩壊	有
11098	伊賀市	下川原、伊勢路	下川原 4	急傾斜地の崩壊	有
11099	伊賀市	下川原、伊勢路	下川原 7	急傾斜地の崩壊	有
11100	伊賀市	下柘植	下柘植 1	急傾斜地の崩壊	有
11101	伊賀市	下柘植	下柘植 2	急傾斜地の崩壊	有
11102	伊賀市	下柘植	下柘植 3	急傾斜地の崩壊	有
11103	伊賀市	下柘植	下柘植 4	急傾斜地の崩壊	有
11104	伊賀市	下柘植	上市場	地滑り	無
11105	伊賀市	下柘植	下柘植Ⅱ	土石流	有
11106	伊賀市	下柘植	深谷	土石流	有
11107	伊賀市	下柘植・上村	大谷	土石流	有
11108	伊賀市	下友生	下友生 3	急傾斜地の崩壊	有
11109	伊賀市	下友生、生琉里	下友生 1	急傾斜地の崩壊	無
11110	伊賀市	下友生、生琉里	下友生 2	急傾斜地の崩壊	有
11111	伊賀市	下友生、生琉里	下友生 4	急傾斜地の崩壊	有
11112	伊賀市	下友生、生琉里	下友生 5	急傾斜地の崩壊	有
11113	伊賀市	下友田	下友田 1	急傾斜地の崩壊	有
11114	伊賀市	下友田	下友田 10	急傾斜地の崩壊	有
11115	伊賀市	下友田	下友田 11	急傾斜地の崩壊	有
11116	伊賀市	下友田	下友田 12	急傾斜地の崩壊	有
11117	伊賀市	下友田	下友田 13	急傾斜地の崩壊	有
11118	伊賀市	下友田	下友田 14	急傾斜地の崩壊	有
11119	伊賀市	下友田	下友田 15	急傾斜地の崩壊	有
11120	伊賀市	下友田	下友田 16	急傾斜地の崩壊	有
11121	伊賀市	下友田	下友田 17	急傾斜地の崩壊	有
11122	伊賀市	下友田	下友田 18	急傾斜地の崩壊	有
11123	伊賀市	下友田	下友田 19	急傾斜地の崩壊	有
11124	伊賀市	下友田	下友田 2	急傾斜地の崩壊	有
11125	伊賀市	下友田	下友田 3	急傾斜地の崩壊	有
11126	伊賀市	下友田	下友田 4	急傾斜地の崩壊	有
11127	伊賀市	下友田	下友田 5	急傾斜地の崩壊	有
11128	伊賀市	下友田	下友田 6	急傾斜地の崩壊	有
11129	伊賀市	下友田	下友田 7	急傾斜地の崩壊	有
11130	伊賀市	下友田	下友田 8	急傾斜地の崩壊	有
11131	伊賀市	下友田	下友田 9	急傾斜地の崩壊	有

番号	郡・市	字	区域名	自然現象の種類	土砂災害 特別警戒 区域
11132	伊賀市	下友田	下友田Ⅰ	土石流	有
11133	伊賀市	下友田	下友田Ⅱ	土石流	有
11134	伊賀市	下友田	下友田Ⅲ	土石流	無
11135	伊賀市	下友田	下友田Ⅳ-1	土石流	有
11136	伊賀市	下友田	下友田Ⅳ-2	土石流	有
11137	伊賀市	下友田	下友田Ⅳ-3	土石流	無
11138	伊賀市	界外、中友生	界外	土石流	無
11139	伊賀市	外山	外山Ⅰ	急傾斜地の崩壊	有
11140	伊賀市	外山	外山Ⅱ	急傾斜地の崩壊	有
11141	伊賀市	外山	外山Ⅰ	土石流	無
11142	伊賀市	外山	外山Ⅱ	土石流	無
11143	伊賀市	外山	外山	土石流	有
11144	伊賀市	外山	国町川支溪	土石流	有
11145	伊賀市	外山	山川	土石流	有
11146	伊賀市	外山、坂之下、円徳院	外山	地滑り	無
11147	伊賀市	丸柱	丸柱Ⅱ-1	急傾斜地の崩壊	有
11148	伊賀市	丸柱	丸柱Ⅱ-10	急傾斜地の崩壊	有
11149	伊賀市	丸柱	丸柱Ⅱ-11	急傾斜地の崩壊	有
11150	伊賀市	丸柱	丸柱Ⅱ-12	急傾斜地の崩壊	有
11151	伊賀市	丸柱	丸柱Ⅱ-13	急傾斜地の崩壊	有
11152	伊賀市	丸柱	丸柱Ⅱ-2	急傾斜地の崩壊	有
11153	伊賀市	丸柱	丸柱Ⅱ-23	急傾斜地の崩壊	有
11154	伊賀市	丸柱	丸柱Ⅱ-24	急傾斜地の崩壊	有
11155	伊賀市	丸柱	丸柱Ⅱ-29	急傾斜地の崩壊	有
11156	伊賀市	丸柱	丸柱Ⅱ-3	急傾斜地の崩壊	有
11157	伊賀市	丸柱	丸柱Ⅱ-30	急傾斜地の崩壊	有
11158	伊賀市	丸柱	丸柱Ⅱ-31	急傾斜地の崩壊	有
11159	伊賀市	丸柱	丸柱Ⅱ-32	急傾斜地の崩壊	有
11160	伊賀市	丸柱	丸柱Ⅱ-33	急傾斜地の崩壊	有
11161	伊賀市	丸柱	丸柱Ⅱ-34	急傾斜地の崩壊	有
11162	伊賀市	丸柱	丸柱Ⅱ-4	急傾斜地の崩壊	有
11163	伊賀市	丸柱	丸柱Ⅱ-6	急傾斜地の崩壊	有
11164	伊賀市	丸柱	丸柱Ⅱ-7	急傾斜地の崩壊	有
11165	伊賀市	丸柱	丸柱Ⅱ-8	急傾斜地の崩壊	有
11166	伊賀市	丸柱	丸柱Ⅱ-9	急傾斜地の崩壊	有
11167	伊賀市	丸柱	丸柱Ⅲ-25	急傾斜地の崩壊	有

伊賀市地域防災計画
〔資料編〕

番号	郡・市	字	区域名	自然現象の種類	土砂災害 特別警戒 区域
11168	伊賀市	丸柱	丸柱Ⅲ-26	急傾斜地の崩壊	有
11169	伊賀市	丸柱	丸柱Ⅲ-27	急傾斜地の崩壊	有
11170	伊賀市	丸柱	丸柱Ⅲ-28	急傾斜地の崩壊	有
11171	伊賀市	丸柱	石川Ⅱ-2	急傾斜地の崩壊	有
11172	伊賀市	丸柱	石川Ⅱ-3	急傾斜地の崩壊	有
11173	伊賀市	丸柱	石川Ⅱ-4	急傾斜地の崩壊	有
11174	伊賀市	丸柱	石川Ⅱ-5	急傾斜地の崩壊	有
11175	伊賀市	丸柱	石川Ⅱ-6	急傾斜地の崩壊	有
11176	伊賀市	丸柱	石川Ⅲ-1	急傾斜地の崩壊	有
11177	伊賀市	丸柱	中之谷	急傾斜地の崩壊	有
11178	伊賀市	丸柱	長谷 1	急傾斜地の崩壊	有
11179	伊賀市	丸柱	長谷 2	急傾斜地の崩壊	有
11180	伊賀市	丸柱	下出の 1	土石流	有
11181	伊賀市	丸柱	下出の 2	土石流	有
11182	伊賀市	丸柱	丸柱	土石流	有
11183	伊賀市	丸柱	丸柱 10	土石流	有
11184	伊賀市	丸柱	丸柱 11	土石流	有
11185	伊賀市	丸柱	丸柱 12-1	土石流	有
11186	伊賀市	丸柱	丸柱 12-2	土石流	有
11187	伊賀市	丸柱	丸柱 13	土石流	有
11188	伊賀市	丸柱	丸柱 14	土石流	有
11189	伊賀市	丸柱	丸柱 16	土石流	有
11190	伊賀市	丸柱	丸柱 17	土石流	有
11191	伊賀市	丸柱	丸柱 18	土石流	有
11192	伊賀市	丸柱	丸柱 19	土石流	有
11193	伊賀市	丸柱	丸柱 5	土石流	有
11194	伊賀市	丸柱	丸柱 6	土石流	有
11195	伊賀市	丸柱	丸柱 7	土石流	有
11196	伊賀市	丸柱	丸柱 8	土石流	有
11197	伊賀市	丸柱	丸柱 9	土石流	有
11198	伊賀市	丸柱	栗ノ川	土石流	有
11199	伊賀市	丸柱	上出南の 1-1	土石流	有
11200	伊賀市	丸柱	上出南の 1-2	土石流	有
11201	伊賀市	丸柱	上出南の 2	土石流	有
11202	伊賀市	丸柱	西沖の 1	土石流	有
11203	伊賀市	丸柱	西沖の 2	土石流	有

番号	郡・市	字	区域名	自然現象の種類	土砂災害 特別警戒 区域
11204	伊賀市	丸柱	瀧ヶ口	土石流	有
11205	伊賀市	丸柱	中之谷の3	土石流	有
11206	伊賀市	丸柱	中之竹の1-1	土石流	有
11207	伊賀市	丸柱	中之竹の1-2	土石流	有
11208	伊賀市	丸柱	中之竹の2	土石流	有
11209	伊賀市	丸柱	殿白谷	土石流	有
11210	伊賀市	丸柱	東出	土石流	有
11211	伊賀市	丸柱	東出の2	土石流	無
11212	伊賀市	丸柱	東出の3	土石流	無
11213	伊賀市	丸柱	東谷の1	土石流	有
11214	伊賀市	丸柱	東谷の2	土石流	有
11215	伊賀市	丸柱	梅谷	土石流	有
11216	伊賀市	丸柱	平子	土石流	有
11217	伊賀市	丸柱	米の川	土石流	無
11218	伊賀市	丸柱・石川	丸柱20	土石流	有
11219	伊賀市	丸柱・石川	白土の1	土石流	有
11220	伊賀市	丸柱・石川	白土の2	土石流	有
11221	伊賀市	岩倉	割岩上	急傾斜地の崩壊	有
11222	伊賀市	岩倉	岩倉1	急傾斜地の崩壊	有
11223	伊賀市	岩倉	岩倉3	急傾斜地の崩壊	有
11224	伊賀市	岩倉	岩倉配水池下	急傾斜地の崩壊	有
11225	伊賀市	久米町	久米1	急傾斜地の崩壊	有
11226	伊賀市	久米町	久米2	急傾斜地の崩壊	有
11227	伊賀市	久米町	久米3	急傾斜地の崩壊	有
11228	伊賀市	玉瀧	玉瀧1	急傾斜地の崩壊	有
11229	伊賀市	玉瀧	玉瀧10	急傾斜地の崩壊	有
11230	伊賀市	玉瀧	玉瀧11	急傾斜地の崩壊	有
11231	伊賀市	玉瀧	玉瀧12	急傾斜地の崩壊	有
11232	伊賀市	玉瀧	玉瀧13	急傾斜地の崩壊	有
11233	伊賀市	玉瀧	玉瀧14	急傾斜地の崩壊	有
11234	伊賀市	玉瀧	玉瀧15	急傾斜地の崩壊	有
11235	伊賀市	玉瀧	玉瀧17	急傾斜地の崩壊	有
11236	伊賀市	玉瀧	玉瀧19	急傾斜地の崩壊	有
11237	伊賀市	玉瀧	玉瀧2	急傾斜地の崩壊	有
11238	伊賀市	玉瀧	玉瀧20	急傾斜地の崩壊	有
11239	伊賀市	玉瀧	玉瀧21	急傾斜地の崩壊	有

伊賀市地域防災計画
〔資料編〕

番号	郡・市	字	区域名	自然現象の種類	土砂災害 特別警戒 区域
11240	伊賀市	玉瀧	玉瀧 22	急傾斜地の崩壊	有
11241	伊賀市	玉瀧	玉瀧 23	急傾斜地の崩壊	有
11242	伊賀市	玉瀧	玉瀧 24	急傾斜地の崩壊	有
11243	伊賀市	玉瀧	玉瀧 25	急傾斜地の崩壊	有
11244	伊賀市	玉瀧	玉瀧 26	急傾斜地の崩壊	有
11245	伊賀市	玉瀧	玉瀧 3	急傾斜地の崩壊	有
11246	伊賀市	玉瀧	玉瀧 4	急傾斜地の崩壊	有
11247	伊賀市	玉瀧	玉瀧 5	急傾斜地の崩壊	有
11248	伊賀市	玉瀧	玉瀧 6	急傾斜地の崩壊	有
11249	伊賀市	玉瀧	玉瀧 7	急傾斜地の崩壊	有
11250	伊賀市	玉瀧	玉瀧 8	急傾斜地の崩壊	有
11251	伊賀市	玉瀧	玉瀧 9	急傾斜地の崩壊	有
11252	伊賀市	玉瀧・西湯舟	玉瀧 16	急傾斜地の崩壊	有
11253	伊賀市	桐ヶ丘五丁目、桐ヶ丘七丁目 柏尾	桐ヶ丘 4	急傾斜地の崩壊	有
11254	伊賀市	桐ヶ丘四丁目、阿保	桐ヶ丘 11	急傾斜地の崩壊	有
11255	伊賀市	桐ヶ丘四丁目、阿保	桐ヶ丘	土石流	無
11256	伊賀市	桐ヶ丘七丁目、柏尾	桐ヶ丘 5	急傾斜地の崩壊	有
11257	伊賀市	桐ヶ丘七丁目、柏尾	桐ヶ丘 6	急傾斜地の崩壊	無
11258	伊賀市	桐ヶ丘七丁目、柏尾	桐ヶ丘 7	急傾斜地の崩壊	有
11259	伊賀市	桐ヶ丘八丁目、桐ヶ丘五丁目 桐ヶ丘七丁目、桐ヶ丘六丁目 柏尾	柏尾川 V	土石流	無
11260	伊賀市	桐ヶ丘八丁目、桐ヶ丘七丁目	桐ヶ丘 9	急傾斜地の崩壊	有
11261	伊賀市	桐ヶ丘八丁目、柏尾	桐ヶ丘 12	急傾斜地の崩壊	有
11262	伊賀市	桐ヶ丘八丁目、柏尾	桐ヶ丘 2	急傾斜地の崩壊	有
11263	伊賀市	桐ヶ丘八丁目、柏尾	桐ヶ丘 3	急傾斜地の崩壊	有
11264	伊賀市	桐ヶ丘八丁目、柏尾	桐ヶ丘 8	急傾斜地の崩壊	有
11265	伊賀市	桐ヶ丘八丁目、柏尾	柏尾川 VI	土石流	有
11266	伊賀市	桐ヶ丘六丁目、桐ヶ丘八丁目 柏尾	桐ヶ丘 1	急傾斜地の崩壊	有
11267	伊賀市	桐ヶ丘六丁目、柏尾	桐ヶ丘 10	急傾斜地の崩壊	有
11268	伊賀市	喰代	喰代 1	急傾斜地の崩壊	有
11269	伊賀市	喰代	喰代 2	急傾斜地の崩壊	有
11270	伊賀市	喰代	喰代 3	急傾斜地の崩壊	有
11271	伊賀市	喰代	喰代 4	急傾斜地の崩壊	有
11272	伊賀市	喰代	久米川	土石流	有
11273	伊賀市	喰代	喰代 I	土石流	有

番号	郡・市	字	区域名	自然現象の種類	土砂災害 特別警戒 区域
11274	伊賀市	喰代	藤野川	土石流	有
11275	伊賀市	喰代	藤野川支溪	土石流	有
11276	伊賀市	喰代	栃谷Ⅰ	土石流	有
11277	伊賀市	喰代	栃谷Ⅱ	土石流	有
11278	伊賀市	喰代、高山	喰代	地滑り	無
11279	伊賀市	桂	桂1	急傾斜地の崩壊	有
11280	伊賀市	桂	桂2	急傾斜地の崩壊	有
11281	伊賀市	桂	桂	地滑り	無
11282	伊賀市	古郡	古郡1	急傾斜地の崩壊	有
11283	伊賀市	古郡	古郡2	急傾斜地の崩壊	有
11284	伊賀市	古山界外	古山界外1	急傾斜地の崩壊	有
11285	伊賀市	古山界外	古山界外2	急傾斜地の崩壊	有
11286	伊賀市	古山界外	古山界外3	急傾斜地の崩壊	有
11287	伊賀市	広瀬	広瀬1	急傾斜地の崩壊	有
11288	伊賀市	広瀬	広瀬2	急傾斜地の崩壊	有
11289	伊賀市	広瀬	広瀬3	急傾斜地の崩壊	有
11290	伊賀市	広瀬	広瀬Ⅰ-2	急傾斜地の崩壊	有
11291	伊賀市	広瀬	広瀬Ⅲ-5	急傾斜地の崩壊	有
11292	伊賀市	広瀬	広瀬Ⅲ-6	急傾斜地の崩壊	有
11293	伊賀市	広瀬	広瀬Ⅳ-1	急傾斜地の崩壊	有
11294	伊賀市	広瀬	広瀬Ⅳ-2	急傾斜地の崩壊	有
11295	伊賀市	広瀬	コロ谷	土石流	有
11296	伊賀市	広瀬	広瀬1	土石流	有
11297	伊賀市	広瀬	広瀬2	土石流	有
11298	伊賀市	広瀬	広瀬5	土石流	有
11299	伊賀市	広瀬	三谷	土石流	有
11300	伊賀市	広瀬	三谷東	土石流	有
11301	伊賀市	広瀬	西沖-1	土石流	有
11302	伊賀市	広瀬	西沖-2	土石流	有
11303	伊賀市	甲野	甲野2	急傾斜地の崩壊	有
11304	伊賀市	甲野	甲野3	急傾斜地の崩壊	有
11305	伊賀市	甲野	甲野Ⅰ-2	急傾斜地の崩壊	有
11306	伊賀市	甲野	甲野Ⅱ-1	急傾斜地の崩壊	有
11307	伊賀市	甲野	甲野Ⅱ-3	急傾斜地の崩壊	有
11308	伊賀市	甲野	赤川谷-1	土石流	有
11309	伊賀市	甲野	赤川谷-2	土石流	有

伊賀市地域防災計画
〔資料編〕

番号	郡・市	字	区域名	自然現象の種類	土砂災害 特別警戒 区域
11310	伊賀市	甲野	赤川谷-3	土石流	有
11311	伊賀市	甲野	赤川谷-4	土石流	有
11312	伊賀市	甲野	赤川谷-5	土石流	有
11313	伊賀市	甲野	赤川谷-6	土石流	有
11314	伊賀市	甲野	赤川谷-7	土石流	無
11315	伊賀市	荒木	荒木 1	急傾斜地の崩壊	有
11316	伊賀市	荒木	荒木 2	急傾斜地の崩壊	有
11317	伊賀市	荒木	荒木 3	急傾斜地の崩壊	有
11318	伊賀市	荒木	荒木 4	急傾斜地の崩壊	有
11319	伊賀市	荒木	荒木 5	急傾斜地の崩壊	有
11320	伊賀市	荒木	荒木 6	急傾斜地の崩壊	有
11321	伊賀市	荒木	荒木 7	急傾斜地の崩壊	有
11322	伊賀市	荒木	荒木 I	土石流	無
11323	伊賀市	荒木	荒木 II	土石流	無
11324	伊賀市	荒木	荒木 III	土石流	無
11325	伊賀市	荒木	矢谷川支溪-1	土石流	有
11326	伊賀市	荒木	矢谷川支溪-2	土石流	有
11327	伊賀市	高山	高山 1	急傾斜地の崩壊	有
11328	伊賀市	高山	高山 2	急傾斜地の崩壊	有
11329	伊賀市	高山	高山 3	急傾斜地の崩壊	有
11330	伊賀市	高山	高山 4	急傾斜地の崩壊	有
11331	伊賀市	高山	高山	地滑り	無
11332	伊賀市	高山	高山	土石流	有
11333	伊賀市	高山	新堂川-1	土石流	有
11334	伊賀市	高山	新堂川-2	土石流	有
11335	伊賀市	高尾	下高尾 1	急傾斜地の崩壊	有
11336	伊賀市	高尾	下高尾 10	急傾斜地の崩壊	有
11337	伊賀市	高尾	下高尾 12	急傾斜地の崩壊	有
11338	伊賀市	高尾	下高尾 13	急傾斜地の崩壊	有
11339	伊賀市	高尾	下高尾 14	急傾斜地の崩壊	有
11340	伊賀市	高尾	下高尾 15	急傾斜地の崩壊	有
11341	伊賀市	高尾	下高尾 16	急傾斜地の崩壊	有
11342	伊賀市	高尾	下高尾 17	急傾斜地の崩壊	有
11343	伊賀市	高尾	下高尾 2	急傾斜地の崩壊	有
11344	伊賀市	高尾	下高尾 3	急傾斜地の崩壊	有
11345	伊賀市	高尾	下高尾 4	急傾斜地の崩壊	有

番号	郡・市	字	区域名	自然現象の種類	土砂災害 特別警戒 区域
11346	伊賀市	高尾	下高尾 5	急傾斜地の崩壊	有
11347	伊賀市	高尾	下高尾 6	急傾斜地の崩壊	有
11348	伊賀市	高尾	下高尾 7	急傾斜地の崩壊	有
11349	伊賀市	高尾	下高尾 8	急傾斜地の崩壊	有
11350	伊賀市	高尾	下高尾 9	急傾斜地の崩壊	有
11351	伊賀市	高尾	高尾 1	急傾斜地の崩壊	有
11352	伊賀市	高尾	高尾 2	急傾斜地の崩壊	有
11353	伊賀市	高尾	高尾 3	急傾斜地の崩壊	有
11354	伊賀市	高尾	床並	急傾斜地の崩壊	有
11355	伊賀市	高尾	上高尾 1	急傾斜地の崩壊	有
11356	伊賀市	高尾	上高尾 10	急傾斜地の崩壊	有
11357	伊賀市	高尾	上高尾 11	急傾斜地の崩壊	有
11358	伊賀市	高尾	上高尾 12	急傾斜地の崩壊	有
11359	伊賀市	高尾	上高尾 2	急傾斜地の崩壊	有
11360	伊賀市	高尾	上高尾 3	急傾斜地の崩壊	有
11361	伊賀市	高尾	上高尾 4	急傾斜地の崩壊	有
11362	伊賀市	高尾	上高尾 5	急傾斜地の崩壊	有
11363	伊賀市	高尾	上高尾 6	急傾斜地の崩壊	有
11364	伊賀市	高尾	上高尾 7	急傾斜地の崩壊	有
11365	伊賀市	高尾	上高尾 8	急傾斜地の崩壊	有
11366	伊賀市	高尾	上高尾 9	急傾斜地の崩壊	有
11367	伊賀市	高尾	トコナミ谷	土石流	無
11368	伊賀市	高尾	ユオ谷	土石流	有
11369	伊賀市	高尾	奥出川-1	土石流	有
11370	伊賀市	高尾	奥出川-2	土石流	有
11371	伊賀市	高尾	高尾 1	土石流	有
11372	伊賀市	高尾	高尾 10	土石流	有
11373	伊賀市	高尾	高尾 11	土石流	有
11374	伊賀市	高尾	高尾 12	土石流	有
11375	伊賀市	高尾	高尾 13	土石流	有
11376	伊賀市	高尾	高尾 14	土石流	有
11377	伊賀市	高尾	高尾 15	土石流	有
11378	伊賀市	高尾	高尾 16-1	土石流	有
11379	伊賀市	高尾	高尾 16-2	土石流	有
11380	伊賀市	高尾	高尾 2	土石流	有
11381	伊賀市	高尾	高尾 3	土石流	無

伊賀市地域防災計画
〔資料編〕

番号	郡・市	字	区域名	自然現象の種類	土砂災害 特別警戒 区域
11382	伊賀市	高尾	高尾 4	土石流	無
11383	伊賀市	高尾	高尾 5	土石流	無
11384	伊賀市	高尾	高尾 6	土石流	有
11385	伊賀市	高尾	高尾 7	土石流	有
11386	伊賀市	高尾	高尾 8	土石流	有
11387	伊賀市	高尾	高尾 9	土石流	有
11388	伊賀市	高尾	黒子谷	土石流	有
11389	伊賀市	高尾	酒谷	土石流	無
11390	伊賀市	高尾	杉山久谷	土石流	有
11391	伊賀市	高尾	段坂谷	土石流	無
11392	伊賀市	高尾	中出谷	土石流	無
11393	伊賀市	高尾	津元谷	土石流	無
11394	伊賀市	高尾、種生	出合	地滑り	無
11395	伊賀市	腰山	腰山 1	急傾斜地の崩壊	有
11396	伊賀市	腰山	腰山 2	急傾斜地の崩壊	有
11397	伊賀市	腰山	腰山 3	急傾斜地の崩壊	有
11398	伊賀市	腰山	腰山 4	急傾斜地の崩壊	有
11399	伊賀市	腰山	腰山 5	急傾斜地の崩壊	有
11400	伊賀市	腰山	腰山 6	急傾斜地の崩壊	有
11401	伊賀市	腰山	腰山 7	急傾斜地の崩壊	有
11402	伊賀市	腰山	腰山 8	急傾斜地の崩壊	有
11403	伊賀市	腰山	腰山 9	急傾斜地の崩壊	有
11404	伊賀市	腰山	ウニデ谷 1-1	土石流	無
11405	伊賀市	腰山	ウニデ谷 1-2	土石流	有
11406	伊賀市	腰山	ウニデ谷 1-3	土石流	有
11407	伊賀市	腰山	ウニデ谷 2-1	土石流	無
11408	伊賀市	腰山	ウニデ谷 2-2	土石流	無
11409	伊賀市	腰山	ウニデ谷 2-3	土石流	有
11410	伊賀市	腰山	甲田川	土石流	有
11411	伊賀市	腰山	山口谷川-1	土石流	有
11412	伊賀市	腰山	山口谷川-2	土石流	有
11413	伊賀市	才良	才良 2	急傾斜地の崩壊	無
11414	伊賀市	才良	才良 3	急傾斜地の崩壊	有
11415	伊賀市	才良、枅川	才良 1	急傾斜地の崩壊	有
11416	伊賀市	坂下	坂下 1	急傾斜地の崩壊	有
11417	伊賀市	坂下	坂下 10	急傾斜地の崩壊	有

番号	郡・市	字	区域名	自然現象の種類	土砂災害 特別警戒 区域
11418	伊賀市	坂下	坂下 11	急傾斜地の崩壊	有
11419	伊賀市	坂下	坂下 2	急傾斜地の崩壊	有
11420	伊賀市	坂下	坂下 3	急傾斜地の崩壊	有
11421	伊賀市	坂下	坂下 4	急傾斜地の崩壊	有
11422	伊賀市	坂下	坂下 5	急傾斜地の崩壊	有
11423	伊賀市	坂下	坂下 7	急傾斜地の崩壊	有
11424	伊賀市	坂下	坂下 9	急傾斜地の崩壊	有
11425	伊賀市	坂下	坂下	地滑り	無
11426	伊賀市	坂下	岩谷-1	土石流	有
11427	伊賀市	坂下	岩谷-2	土石流	有
11428	伊賀市	坂下	向	土石流	無
11429	伊賀市	坂下	桜峠	土石流	有
11430	伊賀市	坂下	山谷	土石流	有
11431	伊賀市	坂下	西谷	土石流	有
11432	伊賀市	坂下	猪谷	土石流	有
11433	伊賀市	坂下	柏尾谷-1	土石流	有
11434	伊賀市	坂下	柏尾谷-2	土石流	無
11435	伊賀市	坂下	北谷	土石流	無
11436	伊賀市	坂下、滝	坂下 6	急傾斜地の崩壊	有
11437	伊賀市	坂之下	坂之下 1	急傾斜地の崩壊	有
11438	伊賀市	坂之下	坂之下 2	急傾斜地の崩壊	有
11439	伊賀市	坂之下	坂之下 3	急傾斜地の崩壊	有
11440	伊賀市	坂之下	坂之下	地滑り	無
11441	伊賀市	坂之下	東条川	土石流	有
11442	伊賀市	坂之下、東条	国町川	土石流	有
11443	伊賀市	三田	安福寺集議所の東裏	急傾斜地の崩壊	有
11444	伊賀市	三田	奥谷（西側）	急傾斜地の崩壊	有
11445	伊賀市	三田	三田	急傾斜地の崩壊	有
11446	伊賀市	三田	三田窯（谷本裏）	急傾斜地の崩壊	有
11447	伊賀市	三田	池広	急傾斜地の崩壊	有
11448	伊賀市	三田	ウサギ谷-1	土石流	有
11449	伊賀市	三田	ウサギ谷-2	土石流	無
11450	伊賀市	三田	三田 1	土石流	有
11451	伊賀市	三田	浅子川-1	土石流	無
11452	伊賀市	三田	浅子川-2	土石流	有
11453	伊賀市	三田	浅子川-4	土石流	有

伊賀市地域防災計画
〔資料編〕

番号	郡・市	字	区域名	自然現象の種類	土砂災害 特別警戒 区域
11454	伊賀市	三田	浅子川-5	土石流	有
11455	伊賀市	三田	浅子川支溪	土石流	無
11456	伊賀市	三田	大谷	土石流	無
11457	伊賀市	山出	山出 1	急傾斜地の崩壊	有
11458	伊賀市	山出	山出 2	急傾斜地の崩壊	有
11459	伊賀市	山出	山出 3	急傾斜地の崩壊	有
11460	伊賀市	山出	山出 4	急傾斜地の崩壊	有
11461	伊賀市	山出	山出 5	急傾斜地の崩壊	有
11462	伊賀市	山出	山出 6	急傾斜地の崩壊	有
11463	伊賀市	山出	山出 7	急傾斜地の崩壊	有
11464	伊賀市	山神	花谷-1	土石流	無
11465	伊賀市	山神	花谷-2	土石流	有
11466	伊賀市	山神	花谷-3	土石流	無
11467	伊賀市	山神、大谷	山神	地滑り	無
11468	伊賀市	山神、土橋	山神 I	土石流	有
11469	伊賀市	山畑	山畑 1	急傾斜地の崩壊	有
11470	伊賀市	山畑	一谷	土石流	有
11471	伊賀市	山畑	金剛谷 I-1	土石流	有
11472	伊賀市	山畑	金剛谷 I-2	土石流	無
11473	伊賀市	山畑	金剛谷 I-3	土石流	無
11474	伊賀市	山畑・愛田・下柘植	愛田 I	土石流	有
11475	伊賀市	山畑・希望ヶ丘西三丁目	山畑 2	急傾斜地の崩壊	有
11476	伊賀市	山畑・希望ヶ丘西四丁目	希望ヶ丘西	急傾斜地の崩壊	有
11477	伊賀市	山畑・希望ヶ丘東一丁目	希望ヶ丘東 1	急傾斜地の崩壊	有
11478	伊賀市	山畑・希望ヶ丘東一丁目	希望ヶ丘東 3	急傾斜地の崩壊	有
11479	伊賀市	山畑・希望ヶ丘東三丁目・ 希望ヶ丘東五丁目	希望ヶ丘東 2	急傾斜地の崩壊	有
11480	伊賀市	四十九町	四十九	急傾斜地の崩壊	有
11481	伊賀市	四十九町	四十九 2	急傾斜地の崩壊	有
11482	伊賀市	四十九町	四十九 3	急傾斜地の崩壊	有
11483	伊賀市	四十九町	四十九 4	急傾斜地の崩壊	有
11484	伊賀市	市部	市部	急傾斜地の崩壊	有
11485	伊賀市	寺田	寺田 1	急傾斜地の崩壊	有
11486	伊賀市	寺田	寺田 2	急傾斜地の崩壊	有
11487	伊賀市	寺田	寺田 3	急傾斜地の崩壊	有
11488	伊賀市	寺田	寺田 4	急傾斜地の崩壊	有
11489	伊賀市	寺田	寺田 5	急傾斜地の崩壊	有

番号	郡・市	字	区域名	自然現象の種類	土砂災害 特別警戒 区域
11490	伊賀市	寺田	奥谷-1	土石流	有
11491	伊賀市	寺田	奥谷-2	土石流	有
11492	伊賀市	寺田	奥谷-3	土石流	有
11493	伊賀市	寺田	寺田Ⅰ	土石流	有
11494	伊賀市	寺田	寺田Ⅱ	土石流	無
11495	伊賀市	寺脇	寺脇 1	急傾斜地の崩壊	有
11496	伊賀市	寺脇	寺脇 2	急傾斜地の崩壊	有
11497	伊賀市	寺脇	寺脇 3	急傾斜地の崩壊	有
11498	伊賀市	寺脇	寺脇Ⅰ	土石流	有
11499	伊賀市	寺脇、岡田	寺脇Ⅱ	土石流	有
11500	伊賀市	治田	治田 1	急傾斜地の崩壊	有
11501	伊賀市	治田	治田 2	急傾斜地の崩壊	有
11502	伊賀市	治田	治田 3	急傾斜地の崩壊	有
11503	伊賀市	治田	治田 4	急傾斜地の崩壊	有
11504	伊賀市	治田	治田 5	急傾斜地の崩壊	有
11505	伊賀市	治田	治田 6	急傾斜地の崩壊	有
11506	伊賀市	治田	治田 7	急傾斜地の崩壊	有
11507	伊賀市	治田	治田 8	急傾斜地の崩壊	有
11508	伊賀市	治田	治田 9	急傾斜地の崩壊	有
11509	伊賀市	治田	荒糸谷	土石流	有
11510	伊賀市	治田	治田Ⅰ	土石流	無
11511	伊賀市	治田	治田Ⅱ	土石流	有
11512	伊賀市	治田	治田Ⅲ	土石流	有
11513	伊賀市	治田	治田Ⅳ	土石流	有
11514	伊賀市	治田	石打川支溪	土石流	有
11515	伊賀市	守田町	守田	急傾斜地の崩壊	有
11516	伊賀市	種生	種生 1	急傾斜地の崩壊	有
11517	伊賀市	種生	種生 10	急傾斜地の崩壊	有
11518	伊賀市	種生	種生 11	急傾斜地の崩壊	有
11519	伊賀市	種生	種生 12	急傾斜地の崩壊	有
11520	伊賀市	種生	種生 14	急傾斜地の崩壊	有
11521	伊賀市	種生	種生 15	急傾斜地の崩壊	有
11522	伊賀市	種生	種生 16	急傾斜地の崩壊	有
11523	伊賀市	種生	種生 17	急傾斜地の崩壊	有
11524	伊賀市	種生	種生 18	急傾斜地の崩壊	有
11525	伊賀市	種生	種生 19	急傾斜地の崩壊	有

伊賀市地域防災計画
〔資料編〕

番号	郡・市	字	区域名	自然現象の種類	土砂災害 特別警戒 区域
11526	伊賀市	種生	種生 2	急傾斜地の崩壊	有
11527	伊賀市	種生	種生 20	急傾斜地の崩壊	有
11528	伊賀市	種生	種生 21	急傾斜地の崩壊	有
11529	伊賀市	種生	種生 22	急傾斜地の崩壊	有
11530	伊賀市	種生	種生 23	急傾斜地の崩壊	有
11531	伊賀市	種生	種生 24	急傾斜地の崩壊	有
11532	伊賀市	種生	種生 25	急傾斜地の崩壊	有
11533	伊賀市	種生	種生 26	急傾斜地の崩壊	有
11534	伊賀市	種生	種生 3	急傾斜地の崩壊	有
11535	伊賀市	種生	種生 4	急傾斜地の崩壊	有
11536	伊賀市	種生	種生 5	急傾斜地の崩壊	有
11537	伊賀市	種生	種生 6	急傾斜地の崩壊	有
11538	伊賀市	種生	種生 7	急傾斜地の崩壊	有
11539	伊賀市	種生	種生 8	急傾斜地の崩壊	有
11540	伊賀市	種生	種生 9	急傾斜地の崩壊	有
11541	伊賀市	種生	カムギ谷	土石流	有
11542	伊賀市	種生	タケノオ谷	土石流	有
11543	伊賀市	種生	岡部谷	土石流	有
11544	伊賀市	種生	黒岩谷	土石流	有
11545	伊賀市	種生	種生 1	土石流	有
11546	伊賀市	種生	種生 2-1	土石流	有
11547	伊賀市	種生	種生 2-2	土石流	有
11548	伊賀市	種生	種生 3	土石流	有
11549	伊賀市	種生	種生 4	土石流	有
11550	伊賀市	種生	北野谷	土石流	無
11551	伊賀市	楯岡	楯岡	急傾斜地の崩壊	有
11552	伊賀市	諸木	諸木 1	急傾斜地の崩壊	有
11553	伊賀市	諸木	諸木 10	急傾斜地の崩壊	有
11554	伊賀市	諸木	諸木 2	急傾斜地の崩壊	有
11555	伊賀市	諸木	諸木 3	急傾斜地の崩壊	有
11556	伊賀市	諸木	諸木 4	急傾斜地の崩壊	有
11557	伊賀市	諸木	諸木 6	急傾斜地の崩壊	有
11558	伊賀市	諸木	諸木 7	急傾斜地の崩壊	有
11559	伊賀市	諸木	諸木 8	急傾斜地の崩壊	有
11560	伊賀市	諸木	諸木 9	急傾斜地の崩壊	有
11561	伊賀市	諸木	諸木 1-1	土石流	有

番号	郡・市	字	区域名	自然現象の種類	土砂災害 特別警戒 区域
11562	伊賀市	諸木	諸木 1-2	土石流	有
11563	伊賀市	諸木	諸木 2	土石流	無
11564	伊賀市	諸木	諸木 3	土石流	有
11565	伊賀市	勝地	勝地 1	急傾斜地の崩壊	有
11566	伊賀市	勝地	勝地 2	急傾斜地の崩壊	有
11567	伊賀市	勝地	勝地 3	急傾斜地の崩壊	有
11568	伊賀市	勝地	勝地 4	急傾斜地の崩壊	有
11569	伊賀市	勝地	カノ谷-1	土石流	有
11570	伊賀市	勝地	カノ谷-2	土石流	有
11571	伊賀市	勝地	カノ谷-3	土石流	有
11572	伊賀市	勝地	カノ谷-4	土石流	有
11573	伊賀市	勝地	円界谷	土石流	有
11574	伊賀市	勝地	勝地 I-1	土石流	有
11575	伊賀市	勝地	勝地 I-2	土石流	有
11576	伊賀市	勝地、津市白山町垣内	勝地 7	急傾斜地の崩壊	有
11577	伊賀市	勝地、北山	谷山谷-1	土石流	有
11578	伊賀市	勝地、北山	谷山谷-2	土石流	有
11579	伊賀市	勝地、妙楽地	勝地 8	急傾斜地の崩壊	有
11580	伊賀市	勝地、妙楽地	勝地 II-1	土石流	有
11581	伊賀市	勝地、妙楽地	勝地 II-2	土石流	有
11582	伊賀市	勝地、妙楽地	勝地 II-3	土石流	有
11583	伊賀市	小杉	小杉 2	急傾斜地の崩壊	有
11584	伊賀市	小杉	小杉 3	急傾斜地の崩壊	無
11585	伊賀市	小杉	小杉 4	急傾斜地の崩壊	有
11586	伊賀市	小杉	小杉 5	急傾斜地の崩壊	有
11587	伊賀市	小杉	小杉 6	急傾斜地の崩壊	有
11588	伊賀市	小杉	小杉 7	急傾斜地の崩壊	有
11589	伊賀市	小杉	小杉 8	急傾斜地の崩壊	有
11590	伊賀市	小杉	小杉 9	急傾斜地の崩壊	有
11591	伊賀市	小杉・上友田	小杉 1	急傾斜地の崩壊	有
11592	伊賀市	小田町	小田町 1	急傾斜地の崩壊	有
11593	伊賀市	小田町、上野西大手町	小田町 3	急傾斜地の崩壊	有
11594	伊賀市	菖蒲池	菖蒲池 1	急傾斜地の崩壊	有
11595	伊賀市	菖蒲池	菖蒲池 2	急傾斜地の崩壊	有
11596	伊賀市	菖蒲池	菖蒲池 3	急傾斜地の崩壊	有
11597	伊賀市	菖蒲池	菖蒲池 4	急傾斜地の崩壊	有

伊賀市地域防災計画
〔資料編〕

番号	郡・市	字	区域名	自然現象の種類	土砂災害 特別警戒 区域
11598	伊賀市	菖蒲池	菖蒲池 5	急傾斜地の崩壊	有
11599	伊賀市	上阿波	上阿波	急傾斜地の崩壊	有
11600	伊賀市	上阿波	上阿波 1	急傾斜地の崩壊	有
11601	伊賀市	上阿波	上阿波 2	急傾斜地の崩壊	有
11602	伊賀市	上阿波	上阿波 3	急傾斜地の崩壊	有
11603	伊賀市	上阿波	上阿波 4	急傾斜地の崩壊	有
11604	伊賀市	上阿波	上阿波 5	急傾斜地の崩壊	有
11605	伊賀市	上阿波	上阿波 I-1	急傾斜地の崩壊	有
11606	伊賀市	上阿波	上阿波 I-2	急傾斜地の崩壊	有
11607	伊賀市	上阿波	上阿波 I-4	急傾斜地の崩壊	有
11608	伊賀市	上阿波	上阿波 II-1	急傾斜地の崩壊	有
11609	伊賀市	上阿波	上阿波 II-2	急傾斜地の崩壊	有
11610	伊賀市	上阿波	オカメ谷	土石流	無
11611	伊賀市	上阿波	元町西	土石流	有
11612	伊賀市	上阿波	元町東	土石流	無
11613	伊賀市	上阿波	口神地安	土石流	有
11614	伊賀市	上阿波	子延 5	土石流	有
11615	伊賀市	上阿波	寺の谷	土石流	有
11616	伊賀市	上阿波	汁付の 1	土石流	無
11617	伊賀市	上阿波	汁付の 3	土石流	有
11618	伊賀市	上阿波	上阿波 13	土石流	有
11619	伊賀市	上阿波	上阿波 3	土石流	有
11620	伊賀市	上阿波	大ヶ音	土石流	有
11621	伊賀市	上阿波	島の川-1	土石流	有
11622	伊賀市	上阿波	島の川-2	土石流	有
11623	伊賀市	上阿波	島の川-3	土石流	有
11624	伊賀市	上阿波	島の川-4	土石流	有
11625	伊賀市	上阿波	東谷川の 1	土石流	有
11626	伊賀市	上阿波	馬谷-1	土石流	無
11627	伊賀市	上阿波	馬谷-2	土石流	有
11628	伊賀市	上阿波	梅の木谷-1	土石流	有
11629	伊賀市	上阿波	梅の木谷-2	土石流	有
11630	伊賀市	上阿波・猿野	平松-1	土石流	有
11631	伊賀市	上阿波・猿野	平松-2	土石流	無
11632	伊賀市	上神戸	上神戸 10	急傾斜地の崩壊	有
11633	伊賀市	上神戸	上神戸 2	急傾斜地の崩壊	有

番号	郡・市	字	区域名	自然現象の種類	土砂災害 特別警戒 区域
11634	伊賀市	上神戸	上神戸 3	急傾斜地の崩壊	有
11635	伊賀市	上神戸	上神戸 4	急傾斜地の崩壊	有
11636	伊賀市	上神戸	上神戸 5	急傾斜地の崩壊	有
11637	伊賀市	上神戸	上神戸 7	急傾斜地の崩壊	有
11638	伊賀市	上神戸	上神戸 8	急傾斜地の崩壊	有
11639	伊賀市	上神戸	上神戸 9	急傾斜地の崩壊	有
11640	伊賀市	上神戸	上神戸Ⅱ	土石流	有
11641	伊賀市	上神戸、古郡	上神戸 1	急傾斜地の崩壊	有
11642	伊賀市	上神戸、古郡	上神戸 6	急傾斜地の崩壊	有
11643	伊賀市	上神戸、東谷	上神戸Ⅰ	土石流	有
11644	伊賀市	上神戸、東谷	清水谷	土石流	有
11645	伊賀市	上村、中柘植	上村	地滑り	無
11646	伊賀市	上野愛宕町	上野愛宕町	急傾斜地の崩壊	無
11647	伊賀市	上野下幸坂町、上野西大手町	上野下幸坂町 2	急傾斜地の崩壊	有
11648	伊賀市	上野下幸坂町、上野西大手町、小田町	上野下幸坂町 1	急傾斜地の崩壊	有
11649	伊賀市	上野丸之内	上野丸之内 1	急傾斜地の崩壊	有
11650	伊賀市	上野丸之内	上野丸之内 10	急傾斜地の崩壊	有
11651	伊賀市	上野丸之内	上野丸之内 2	急傾斜地の崩壊	有
11652	伊賀市	上野丸之内	上野丸之内 3	急傾斜地の崩壊	有
11653	伊賀市	上野丸之内	上野丸之内 4	急傾斜地の崩壊	有
11654	伊賀市	上野丸之内	上野丸之内 6	急傾斜地の崩壊	有
11655	伊賀市	上野丸之内	上野丸之内 8	急傾斜地の崩壊	有
11656	伊賀市	上野丸之内、小田町	上野丸之内 5	急傾斜地の崩壊	有
11657	伊賀市	上野丸之内、小田町、平野北谷	上野丸之内 9	急傾斜地の崩壊	有
11658	伊賀市	上野丸之内、上野玄蕃町	上野丸之内 11	急傾斜地の崩壊	有
11659	伊賀市	上野丸之内、平野見能、平野山之下	上野丸之内 7	急傾斜地の崩壊	有
11660	伊賀市	上野車坂町、西明寺	上野車坂町 1	急傾斜地の崩壊	有
11661	伊賀市	上野車坂町、西明寺	上野車坂町 2	急傾斜地の崩壊	有
11662	伊賀市	上野車坂町、西明寺	上野車坂町 3	急傾斜地の崩壊	有
11663	伊賀市	上野西大手町、上野丸之内、小田町	上野西大手町	急傾斜地の崩壊	有
11664	伊賀市	上野赤坂町、上野玄蕃町、平野樋之口	上野赤坂町	急傾斜地の崩壊	有
11665	伊賀市	上友生	上友生 1	急傾斜地の崩壊	有
11666	伊賀市	上友生	上友生 2	急傾斜地の崩壊	有
11667	伊賀市	上友田	上友田 1	急傾斜地の崩壊	有

伊賀市地域防災計画
〔資料編〕

番号	郡・市	字	区域名	自然現象の種類	土砂災害 特別警戒 区域
11668	伊賀市	上友田	上友田 2	急傾斜地の崩壊	有
11669	伊賀市	上友田	上友田 3	急傾斜地の崩壊	有
11670	伊賀市	上友田	上友田 4	急傾斜地の崩壊	有
11671	伊賀市	上友田	上友田 5	急傾斜地の崩壊	有
11672	伊賀市	上友田	上友田 6	急傾斜地の崩壊	有
11673	伊賀市	上友田	上友田 7	急傾斜地の崩壊	有
11674	伊賀市	上友田	上友田 8	急傾斜地の崩壊	有
11675	伊賀市	上友田	上友田 9	急傾斜地の崩壊	有
11676	伊賀市	上友田・中友田	中友田 2	急傾斜地の崩壊	有
11677	伊賀市	上林	上林	急傾斜地の崩壊	有
11678	伊賀市	新堂	新堂 1	急傾斜地の崩壊	無
11679	伊賀市	新堂	新堂 2	急傾斜地の崩壊	有
11680	伊賀市	新堂	新堂 3	急傾斜地の崩壊	有
11681	伊賀市	新堂	新堂 4	急傾斜地の崩壊	有
11682	伊賀市	新堂	新堂 5	急傾斜地の崩壊	有
11683	伊賀市	新堂	新堂 6	急傾斜地の崩壊	有
11684	伊賀市	森寺	森寺 1	急傾斜地の崩壊	有
11685	伊賀市	森寺、猪田	森寺 I	土石流	無
11686	伊賀市	真泥	真泥 1	急傾斜地の崩壊	有
11687	伊賀市	真泥	真泥 2	急傾斜地の崩壊	有
11688	伊賀市	真泥	真泥 3	急傾斜地の崩壊	有
11689	伊賀市	真泥	真泥 5	急傾斜地の崩壊	有
11690	伊賀市	真泥	真泥 I-1	急傾斜地の崩壊	有
11691	伊賀市	真泥	寺垣内	土石流	有
11692	伊賀市	真泥	寺境内-1	土石流	有
11693	伊賀市	真泥	寺境内-2	土石流	無
11694	伊賀市	真泥	西出	土石流	有
11695	伊賀市	真泥	日野川支溪	土石流	有
11696	伊賀市	諏訪	下出 1	急傾斜地の崩壊	有
11697	伊賀市	諏訪	下出 2	急傾斜地の崩壊	有
11698	伊賀市	諏訪	後出 1	急傾斜地の崩壊	有
11699	伊賀市	諏訪	後出 2	急傾斜地の崩壊	有
11700	伊賀市	諏訪	上広出	急傾斜地の崩壊	有
11701	伊賀市	諏訪	上野 12	急傾斜地の崩壊	有
11702	伊賀市	諏訪	上野 13	急傾斜地の崩壊	有
11703	伊賀市	諏訪	上野 14	急傾斜地の崩壊	有

番号	郡・市	字	区域名	自然現象の種類	土砂災害 特別警戒 区域
11704	伊賀市	諏訪	上野 3	急傾斜地の崩壊	有
11705	伊賀市	諏訪	上野 4	急傾斜地の崩壊	有
11706	伊賀市	諏訪	上野 6	急傾斜地の崩壊	有
11707	伊賀市	諏訪	上野 9	急傾斜地の崩壊	有
11708	伊賀市	諏訪	諏訪 1	急傾斜地の崩壊	有
11709	伊賀市	諏訪	諏訪 10	急傾斜地の崩壊	有
11710	伊賀市	諏訪	諏訪 11	急傾斜地の崩壊	有
11711	伊賀市	諏訪	諏訪 12	急傾斜地の崩壊	有
11712	伊賀市	諏訪	諏訪 13	急傾斜地の崩壊	有
11713	伊賀市	諏訪	諏訪 14	急傾斜地の崩壊	有
11714	伊賀市	諏訪	諏訪 15	急傾斜地の崩壊	有
11715	伊賀市	諏訪	諏訪 16	急傾斜地の崩壊	有
11716	伊賀市	諏訪	諏訪 17	急傾斜地の崩壊	有
11717	伊賀市	諏訪	諏訪 18	急傾斜地の崩壊	有
11718	伊賀市	諏訪	諏訪 19	急傾斜地の崩壊	有
11719	伊賀市	諏訪	諏訪 2	急傾斜地の崩壊	有
11720	伊賀市	諏訪	諏訪 20	急傾斜地の崩壊	有
11721	伊賀市	諏訪	諏訪 21	急傾斜地の崩壊	有
11722	伊賀市	諏訪	諏訪 22	急傾斜地の崩壊	有
11723	伊賀市	諏訪	諏訪 23	急傾斜地の崩壊	有
11724	伊賀市	諏訪	諏訪 24	急傾斜地の崩壊	有
11725	伊賀市	諏訪	諏訪 25	急傾斜地の崩壊	有
11726	伊賀市	諏訪	諏訪 3	急傾斜地の崩壊	有
11727	伊賀市	諏訪	諏訪 4	急傾斜地の崩壊	有
11728	伊賀市	諏訪	諏訪 5	急傾斜地の崩壊	有
11729	伊賀市	諏訪	諏訪 6	急傾斜地の崩壊	有
11730	伊賀市	諏訪	諏訪 7	急傾斜地の崩壊	有
11731	伊賀市	諏訪	諏訪 8	急傾斜地の崩壊	有
11732	伊賀市	諏訪	諏訪 9	急傾斜地の崩壊	有
11733	伊賀市	諏訪	梅ノ木谷	急傾斜地の崩壊	有
11734	伊賀市	諏訪	おさか谷	土石流	有
11735	伊賀市	諏訪	こもけ谷	土石流	無
11736	伊賀市	諏訪	とんつき谷	土石流	有
11737	伊賀市	諏訪	宇曽谷-1	土石流	有
11738	伊賀市	諏訪	宇曽谷-2	土石流	有
11739	伊賀市	諏訪	宇曽谷-3	土石流	有

伊賀市地域防災計画
〔資料編〕

番号	郡・市	字	区域名	自然現象の種類	土砂災害 特別警戒 区域
11740	伊賀市	諏訪	下広出川	土石流	有
11741	伊賀市	諏訪	釜尾谷川	土石流	有
11742	伊賀市	諏訪	京岸谷	土石流	有
11743	伊賀市	諏訪	後出谷 1号-1	土石流	有
11744	伊賀市	諏訪	後出谷 1号-2	土石流	有
11745	伊賀市	諏訪	口砂号谷	土石流	有
11746	伊賀市	諏訪	高塚谷	土石流	有
11747	伊賀市	諏訪	上広出	土石流	有
11748	伊賀市	諏訪	青木谷川-1	土石流	有
11749	伊賀市	諏訪	青木谷川-2	土石流	有
11750	伊賀市	諏訪	青木谷川-3	土石流	有
11751	伊賀市	諏訪	青木谷川-4	土石流	有
11752	伊賀市	諏訪	青木谷川-5	土石流	有
11753	伊賀市	諏訪	青木谷川-6	土石流	有
11754	伊賀市	諏訪	米の川	土石流	有
11755	伊賀市	諏訪	峰ヶ広谷-1	土石流	無
11756	伊賀市	諏訪	峰ヶ広谷-2	土石流	有
11757	伊賀市	諏訪	峰ヶ広谷-3	土石流	有
11758	伊賀市	諏訪	峰ヶ広谷-4	土石流	有
11759	伊賀市	諏訪	北前山	土石流	有
11760	伊賀市	炊村	炊村 1	急傾斜地の崩壊	有
11761	伊賀市	炊村	炊村 2	急傾斜地の崩壊	有
11762	伊賀市	炊村	井戸の谷	土石流	無
11763	伊賀市	摺見	摺見 1	急傾斜地の崩壊	有
11764	伊賀市	摺見	摺見 2	急傾斜地の崩壊	有
11765	伊賀市	摺見	摺見 3	急傾斜地の崩壊	有
11766	伊賀市	摺見	摺見 4	急傾斜地の崩壊	有
11767	伊賀市	摺見	摺見 5	急傾斜地の崩壊	有
11768	伊賀市	摺見	御代川	土石流	無
11769	伊賀市	摺見	御代川支溪	土石流	有
11770	伊賀市	西高倉	下湯蓋 1	急傾斜地の崩壊	有
11771	伊賀市	西高倉	下湯蓋 2	急傾斜地の崩壊	有
11772	伊賀市	西高倉	岩倉 2	急傾斜地の崩壊	有
11773	伊賀市	西高倉	岩倉峽見晴らし丘西	急傾斜地の崩壊	有
11774	伊賀市	西高倉	岩倉峽東	急傾斜地の崩壊	有
11775	伊賀市	西高倉	岩倉峽南	急傾斜地の崩壊	有

番号	郡・市	字	区域名	自然現象の種類	土砂災害 特別警戒 区域
11776	伊賀市	西高倉	宮所	急傾斜地の崩壊	有
11777	伊賀市	西高倉	上湯蓋 1	急傾斜地の崩壊	有
11778	伊賀市	西高倉	西ノ山 (ユートピア	急傾斜地の崩壊	無
11779	伊賀市	西高倉	西高倉 1	急傾斜地の崩壊	有
11780	伊賀市	西高倉	西高倉 2	急傾斜地の崩壊	有
11781	伊賀市	西高倉	西高倉 3	急傾斜地の崩壊	有
11782	伊賀市	西高倉	西高倉 4	急傾斜地の崩壊	有
11783	伊賀市	西高倉	西高倉 5	急傾斜地の崩壊	有
11784	伊賀市	西高倉	西高倉 6	急傾斜地の崩壊	有
11785	伊賀市	西高倉	西高倉 7	急傾斜地の崩壊	有
11786	伊賀市	西高倉	西高倉 8	急傾斜地の崩壊	有
11787	伊賀市	西高倉	青田山	急傾斜地の崩壊	有
11788	伊賀市	西高倉	石原 (ユートピア)	急傾斜地の崩壊	有
11789	伊賀市	西高倉	千刈	急傾斜地の崩壊	有
11790	伊賀市	西高倉	大月堂の前方	急傾斜地の崩壊	有
11791	伊賀市	西高倉	地藏院新池の岸	急傾斜地の崩壊	有
11792	伊賀市	西高倉	中山	急傾斜地の崩壊	有
11793	伊賀市	西高倉	中打橋の北	急傾斜地の崩壊	有
11794	伊賀市	西高倉	中湯蓋 1	急傾斜地の崩壊	有
11795	伊賀市	西高倉	中湯蓋 2	急傾斜地の崩壊	有
11796	伊賀市	西高倉	鳥居出とユートピア の	急傾斜地の崩壊	有
11797	伊賀市	西高倉	鳥居出と西山の境い 斜	急傾斜地の崩壊	無
11798	伊賀市	西高倉	鳥居出上 (宮谷川斜面	急傾斜地の崩壊	有
11799	伊賀市	西高倉	鳥居出上 (広域農道東	急傾斜地の崩壊	有
11800	伊賀市	西高倉	東の山	急傾斜地の崩壊	有
11801	伊賀市	西高倉	湯蓋 2	急傾斜地の崩壊	有
11802	伊賀市	西高倉	湯蓋 3	急傾斜地の崩壊	有
11803	伊賀市	西高倉	湯蓋 4	急傾斜地の崩壊	有
11804	伊賀市	西高倉	徳楽寺	急傾斜地の崩壊	有
11805	伊賀市	西高倉	農業処理施設	急傾斜地の崩壊	有
11806	伊賀市	西高倉	百山谷 1	急傾斜地の崩壊	有
11807	伊賀市	西高倉	木田原 (木田原川)	急傾斜地の崩壊	有
11808	伊賀市	西高倉	木田原前出 1	急傾斜地の崩壊	有
11809	伊賀市	西高倉	木田原前出 2	急傾斜地の崩壊	有
11810	伊賀市	西高倉	木田原東側 1	急傾斜地の崩壊	有

伊賀市地域防災計画
〔資料編〕

番号	郡・市	字	区域名	自然現象の種類	土砂災害 特別警戒 区域
11811	伊賀市	西高倉	木田原東側 2	急傾斜地の崩壊	有
11812	伊賀市	西高倉	木田原東側 3	急傾斜地の崩壊	有
11813	伊賀市	西高倉	西高倉	地滑り	無
11814	伊賀市	西高倉	三の丸谷	土石流	有
11815	伊賀市	西高倉	三郎山谷	土石流	無
11816	伊賀市	西高倉	出城割谷	土石流	無
11817	伊賀市	西高倉	出城川	土石流	無
11818	伊賀市	西高倉	大杉谷 3	土石流	有
11819	伊賀市	西高倉	大谷山	土石流	有
11820	伊賀市	西高倉	大谷山川	土石流	有
11821	伊賀市	西高倉	長光山谷	土石流	有
11822	伊賀市	西高倉	長仙坊	土石流	無
11823	伊賀市	西高倉	尾我名	土石流	有
11824	伊賀市	西高倉	木田原川	土石流	無
11825	伊賀市	西山	井角垣内西 1	急傾斜地の崩壊	有
11826	伊賀市	西山	井角垣内西 2	急傾斜地の崩壊	有
11827	伊賀市	西山	下山の下	急傾斜地の崩壊	有
11828	伊賀市	西山	下山の上	急傾斜地の崩壊	有
11829	伊賀市	西山	下山南	急傾斜地の崩壊	有
11830	伊賀市	西山	河内谷東	急傾斜地の崩壊	有
11831	伊賀市	西山	栗島神社西	急傾斜地の崩壊	有
11832	伊賀市	西山	広出	急傾斜地の崩壊	有
11833	伊賀市	西山	寺の辻上	急傾斜地の崩壊	有
11834	伊賀市	西山	治田広西 1	急傾斜地の崩壊	有
11835	伊賀市	西山	治田広西 2	急傾斜地の崩壊	有
11836	伊賀市	西山	治田坂東	急傾斜地の崩壊	無
11837	伊賀市	西山	初崎西	急傾斜地の崩壊	有
11838	伊賀市	西山	小屋の尾根西	急傾斜地の崩壊	有
11839	伊賀市	西山	小屋の尾根東	急傾斜地の崩壊	有
11840	伊賀市	西山	松の坂東	急傾斜地の崩壊	有
11841	伊賀市	西山	上野 20	急傾斜地の崩壊	有
11842	伊賀市	西山	上野 25	急傾斜地の崩壊	有
11843	伊賀市	西山	上野 26	急傾斜地の崩壊	有
11844	伊賀市	西山	城山西	急傾斜地の崩壊	有
11845	伊賀市	西山	神明谷西	急傾斜地の崩壊	有
11846	伊賀市	西山	神明谷東	急傾斜地の崩壊	有

番号	郡・市	字	区域名	自然現象の種類	土砂災害 特別警戒 区域
11847	伊賀市	西山	西の峰東	急傾斜地の崩壊	有
11848	伊賀市	西山	西出 1	急傾斜地の崩壊	有
11849	伊賀市	西山	西出 2	急傾斜地の崩壊	有
11850	伊賀市	西山	西出 3	急傾斜地の崩壊	有
11851	伊賀市	西山	西出 4	急傾斜地の崩壊	有
11852	伊賀市	西山	西出 5	急傾斜地の崩壊	有
11853	伊賀市	西山	西出 6	急傾斜地の崩壊	有
11854	伊賀市	西山	西出 7	急傾斜地の崩壊	有
11855	伊賀市	西山	西出 8	急傾斜地の崩壊	有
11856	伊賀市	西山	西出 9	急傾斜地の崩壊	有
11857	伊賀市	西山	中の山森の西	急傾斜地の崩壊	有
11858	伊賀市	西山	中の山西下	急傾斜地の崩壊	有
11859	伊賀市	西山	中の山南	急傾斜地の崩壊	有
11860	伊賀市	西山	中の山北	急傾斜地の崩壊	有
11861	伊賀市	西山	中出川広出西下 1	急傾斜地の崩壊	有
11862	伊賀市	西山	中出川広出西下 2	急傾斜地の崩壊	有
11863	伊賀市	西山	土山東	急傾斜地の崩壊	有
11864	伊賀市	西山	土山北端	急傾斜地の崩壊	有
11865	伊賀市	西山	湯蓋 1	急傾斜地の崩壊	有
11866	伊賀市	西山	防垣内東	急傾斜地の崩壊	有
11867	伊賀市	西山	河内谷川 1 号	土石流	無
11868	伊賀市	西山	河内谷川 2 号	土石流	無
11869	伊賀市	西山	宮の谷川	土石流	有
11870	伊賀市	西山・西高倉	広出川	土石流	無
11871	伊賀市	西山・西高倉	広出川支溪	土石流	無
11872	伊賀市	西山・西高倉	西出川	土石流	無
11873	伊賀市	西山・西高倉	中出谷川	土石流	無
11874	伊賀市	西条	西条	急傾斜地の崩壊	有
11875	伊賀市	西条	西条	地滑り	無
11876	伊賀市	西条	西条 I	土石流	有
11877	伊賀市	西条、東条	西条川	土石流	有
11878	伊賀市	西湯舟	西湯舟 1	急傾斜地の崩壊	有
11879	伊賀市	西湯舟	西湯舟 10	急傾斜地の崩壊	有
11880	伊賀市	西湯舟	西湯舟 11	急傾斜地の崩壊	有
11881	伊賀市	西湯舟	西湯舟 12	急傾斜地の崩壊	有
11882	伊賀市	西湯舟	西湯舟 13	急傾斜地の崩壊	無

伊賀市地域防災計画
〔資料編〕

番号	郡・市	字	区域名	自然現象の種類	土砂災害 特別警戒 区域
11883	伊賀市	西湯舟	西湯舟 14	急傾斜地の崩壊	有
11884	伊賀市	西湯舟	西湯舟 15	急傾斜地の崩壊	有
11885	伊賀市	西湯舟	西湯舟 16	急傾斜地の崩壊	有
11886	伊賀市	西湯舟	西湯舟 17	急傾斜地の崩壊	有
11887	伊賀市	西湯舟	西湯舟 2	急傾斜地の崩壊	有
11888	伊賀市	西湯舟	西湯舟 3	急傾斜地の崩壊	有
11889	伊賀市	西湯舟	西湯舟 4	急傾斜地の崩壊	有
11890	伊賀市	西湯舟	西湯舟 5	急傾斜地の崩壊	有
11891	伊賀市	西湯舟	西湯舟 6	急傾斜地の崩壊	有
11892	伊賀市	西湯舟	西湯舟 7	急傾斜地の崩壊	有
11893	伊賀市	西湯舟	西湯舟 8	急傾斜地の崩壊	有
11894	伊賀市	西湯舟	西湯舟 9	急傾斜地の崩壊	有
11895	伊賀市	西明寺、下友生	西明寺	急傾斜地の崩壊	有
11896	伊賀市	青山羽根	青山羽根 1	急傾斜地の崩壊	有
11897	伊賀市	青山羽根	青山羽根 2	急傾斜地の崩壊	有
11898	伊賀市	青山羽根	青山羽根 4	急傾斜地の崩壊	有
11899	伊賀市	青山羽根	青山羽根 5	急傾斜地の崩壊	有
11900	伊賀市	青山羽根	青山羽根 9	急傾斜地の崩壊	有
11901	伊賀市	青山羽根、比土	青山羽根 10	急傾斜地の崩壊	有
11902	伊賀市	青山羽根、比土	青山羽根 3	急傾斜地の崩壊	有
11903	伊賀市	青山羽根、比土	青山羽根 6	急傾斜地の崩壊	有
11904	伊賀市	青山羽根、比土	青山羽根 7	急傾斜地の崩壊	有
11905	伊賀市	青山羽根、比土	青山羽根 8	急傾斜地の崩壊	有
11906	伊賀市	石川	向出 1	急傾斜地の崩壊	有
11907	伊賀市	石川	向出 2	急傾斜地の崩壊	有
11908	伊賀市	石川	向出 3	急傾斜地の崩壊	有
11909	伊賀市	石川	向出 4	急傾斜地の崩壊	有
11910	伊賀市	石川	向出 5	急傾斜地の崩壊	有
11911	伊賀市	石川	向出 6	急傾斜地の崩壊	有
11912	伊賀市	石川	芝出	急傾斜地の崩壊	有
11913	伊賀市	石川	芝出 1	急傾斜地の崩壊	有
11914	伊賀市	石川	芝出 2	急傾斜地の崩壊	有
11915	伊賀市	石川	新田 3	急傾斜地の崩壊	有
11916	伊賀市	石川	新田 4	急傾斜地の崩壊	有
11917	伊賀市	石川	新田 5	急傾斜地の崩壊	有
11918	伊賀市	石川	神出	急傾斜地の崩壊	有

番号	郡・市	字	区域名	自然現象の種類	土砂災害 特別警戒 区域
11919	伊賀市	石川	神出 2	急傾斜地の崩壊	有
11920	伊賀市	石川	神出 3	急傾斜地の崩壊	有
11921	伊賀市	石川	神出 4	急傾斜地の崩壊	有
11922	伊賀市	石川	神出 5	急傾斜地の崩壊	有
11923	伊賀市	石川	神出 6	急傾斜地の崩壊	有
11924	伊賀市	石川	神出 7	急傾斜地の崩壊	有
11925	伊賀市	石川	神出 8	急傾斜地の崩壊	有
11926	伊賀市	石川	神出 9	急傾斜地の崩壊	有
11927	伊賀市	石川	石川	急傾斜地の崩壊	有
11928	伊賀市	石川	長谷 2	急傾斜地の崩壊	有
11929	伊賀市	石川	長谷 3	急傾斜地の崩壊	有
11930	伊賀市	石川	片岨	急傾斜地の崩壊	有
11931	伊賀市	石川	北峰	急傾斜地の崩壊	有
11932	伊賀市	石川	神出西	土石流	有
11933	伊賀市	石川	神出東	土石流	有
11934	伊賀市	石川	神出裏	土石流	有
11935	伊賀市	石川	青岳	土石流	有
11936	伊賀市	石川	石川 1	土石流	有
11937	伊賀市	石川	石川向出	土石流	無
11938	伊賀市	石川	石川新田南	土石流	有
11939	伊賀市	石川	石川新田北_1	土石流	有
11940	伊賀市	石川	石川北出	土石流	有
11941	伊賀市	石川	畑谷	土石流	有
11942	伊賀市	石川、丸柱	新田 1	急傾斜地の崩壊	有
11943	伊賀市	石川、丸柱	新田 2	急傾斜地の崩壊	有
11944	伊賀市	石川、丸柱	石川新田北_2	土石流	有
11945	伊賀市	石川、千貝	芝出 3	急傾斜地の崩壊	有
11946	伊賀市	石川・丸柱	石川 3	土石流	有
11947	伊賀市	千貝	西里中	急傾斜地の崩壊	有
11948	伊賀市	千貝	千貝 1	急傾斜地の崩壊	有
11949	伊賀市	千貝	千貝 3	急傾斜地の崩壊	有
11950	伊賀市	千貝、石川	千貝 2	急傾斜地の崩壊	有
11951	伊賀市	千戸	千戸 1	急傾斜地の崩壊	有
11952	伊賀市	千戸	千戸 2	急傾斜地の崩壊	有
11953	伊賀市	千戸	千戸 3	急傾斜地の崩壊	有
11954	伊賀市	千戸	千戸 4	急傾斜地の崩壊	有

伊賀市地域防災計画
〔資料編〕

番号	郡・市	字	区域名	自然現象の種類	土砂災害 特別警戒 区域
11955	伊賀市	千戸	千戸 5	急傾斜地の崩壊	有
11956	伊賀市	千戸	千戸 6	急傾斜地の崩壊	有
11957	伊賀市	千戸	千戸Ⅱ-1	急傾斜地の崩壊	有
11958	伊賀市	千戸	西山の 1	土石流	有
11959	伊賀市	千戸	西山の 3	土石流	有
11960	伊賀市	千戸	西谷	土石流	有
11961	伊賀市	千歳	千歳 1	急傾斜地の崩壊	有
11962	伊賀市	千歳	千歳Ⅰ	土石流	無
11963	伊賀市	千歳	千歳Ⅱ	土石流	有
11964	伊賀市	千歳、佐那具町	千歳 2	急傾斜地の崩壊	有
11965	伊賀市	川合	阿山ハイツ 1	急傾斜地の崩壊	有
11966	伊賀市	川合	鍵出 1	急傾斜地の崩壊	有
11967	伊賀市	川合	鍵出 2	急傾斜地の崩壊	有
11968	伊賀市	川合	鍵出 3	急傾斜地の崩壊	有
11969	伊賀市	川合	三蓋	急傾斜地の崩壊	有
11970	伊賀市	川合	上出 1	急傾斜地の崩壊	有
11971	伊賀市	川合	大江	急傾斜地の崩壊	有
11972	伊賀市	川合	大江 1	急傾斜地の崩壊	有
11973	伊賀市	川合	大江 10	急傾斜地の崩壊	有
11974	伊賀市	川合	大江 11	急傾斜地の崩壊	有
11975	伊賀市	川合	大江 12	急傾斜地の崩壊	有
11976	伊賀市	川合	大江 2	急傾斜地の崩壊	有
11977	伊賀市	川合	大江 3	急傾斜地の崩壊	有
11978	伊賀市	川合	大江 4	急傾斜地の崩壊	有
11979	伊賀市	川合	大江 5	急傾斜地の崩壊	有
11980	伊賀市	川合	大江 6	急傾斜地の崩壊	有
11981	伊賀市	川合	大江 7	急傾斜地の崩壊	有
11982	伊賀市	川合	大江 8	急傾斜地の崩壊	有
11983	伊賀市	川合	大江 9	急傾斜地の崩壊	有
11984	伊賀市	川合	長谷 1	急傾斜地の崩壊	有
11985	伊賀市	川合	東山タウン	急傾斜地の崩壊	有
11986	伊賀市	川合	篠原_1	土石流	有
11987	伊賀市	川合	篠原_2	土石流	有
11988	伊賀市	川合	篠原_3	土石流	有
11989	伊賀市	川合、阿山ハイツ	阿山ハイツ 4	急傾斜地の崩壊	有
11990	伊賀市	川東	川東 1	急傾斜地の崩壊	有

番号	郡・市	字	区域名	自然現象の種類	土砂災害 特別警戒 区域
11991	伊賀市	川東	川東 2	急傾斜地の崩壊	無
11992	伊賀市	川東	川東 3	急傾斜地の崩壊	有
11993	伊賀市	川東	川東 4	急傾斜地の崩壊	有
11994	伊賀市	川東	川東 5	急傾斜地の崩壊	有
11995	伊賀市	川北	川北	急傾斜地の崩壊	有
11996	伊賀市	川北	川北Ⅱ-1	急傾斜地の崩壊	有
11997	伊賀市	川北	川北Ⅲ-1	急傾斜地の崩壊	有
11998	伊賀市	川北	川北Ⅳ	急傾斜地の崩壊	有
11999	伊賀市	川北	川北Ⅴ	急傾斜地の崩壊	有
12000	伊賀市	川北	川北Ⅵ	急傾斜地の崩壊	有
12001	伊賀市	川北	川北Ⅶ-1	急傾斜地の崩壊	有
12002	伊賀市	川北	川北Ⅶ-2	急傾斜地の崩壊	有
12003	伊賀市	川北	川北Ⅶ-3	急傾斜地の崩壊	有
12004	伊賀市	川北	川北Ⅶ-4	急傾斜地の崩壊	有
12005	伊賀市	川北	剣谷	土石流	有
12006	伊賀市	川北	寺山谷の 1	土石流	有
12007	伊賀市	川北	西浦	土石流	有
12008	伊賀市	川北	川北の 1	土石流	有
12009	伊賀市	川北	川北の 2	土石流	有
12010	伊賀市	川北	川北の 3	土石流	有
12011	伊賀市	川北	川北の 4	土石流	有
12012	伊賀市	川北	泥渕	土石流	有
12013	伊賀市	蔵縄手	蔵縄手 1	急傾斜地の崩壊	有
12014	伊賀市	蔵縄手	蔵縄手 2	急傾斜地の崩壊	有
12015	伊賀市	蔵縄手	蔵縄手 3	急傾斜地の崩壊	有
12016	伊賀市	蔵縄手	蔵縄手 4	急傾斜地の崩壊	有
12017	伊賀市	大滝	大滝 3	急傾斜地の崩壊	有
12018	伊賀市	大滝	大滝 4	急傾斜地の崩壊	有
12019	伊賀市	大滝	大滝 5	急傾斜地の崩壊	有
12020	伊賀市	大滝	大滝 6	急傾斜地の崩壊	有
12021	伊賀市	大滝	大滝 7	急傾斜地の崩壊	有
12022	伊賀市	大谷	古池の上	急傾斜地の崩壊	有
12023	伊賀市	大谷	漆原	急傾斜地の崩壊	有
12024	伊賀市	大谷	石塚地区	急傾斜地の崩壊	有
12025	伊賀市	大谷	大谷	急傾斜地の崩壊	無
12026	伊賀市	大谷	大谷 1 番組	急傾斜地の崩壊	有

伊賀市地域防災計画
〔資料編〕

番号	郡・市	字	区域名	自然現象の種類	土砂災害 特別警戒 区域
12027	伊賀市	大谷	大谷 2	急傾斜地の崩壊	有
12028	伊賀市	大谷	法泉寺北	急傾斜地の崩壊	有
12029	伊賀市	大谷	大谷	地滑り	無
12030	伊賀市	大谷	小屋谷	土石流	無
12031	伊賀市	大谷	大谷川-1	土石流	有
12032	伊賀市	大谷	大谷川-2	土石流	無
12033	伊賀市	大谷	大谷川-3	土石流	無
12034	伊賀市	大谷	大谷川-4	土石流	有
12035	伊賀市	大野木	大野木 1	急傾斜地の崩壊	有
12036	伊賀市	大野木	大野木 2	急傾斜地の崩壊	有
12037	伊賀市	大野木	大野木 3	急傾斜地の崩壊	有
12038	伊賀市	大野木	大野木 4	急傾斜地の崩壊	有
12039	伊賀市	大野木	山辻谷	土石流	有
12040	伊賀市	大野木	大野木 I	土石流	有
12041	伊賀市	大野木	大野木 II	土石流	有
12042	伊賀市	大野木	大野木 III	土石流	有
12043	伊賀市	大野木、朝屋	青木谷	土石流	有
12044	伊賀市	瀧	瀧 1	急傾斜地の崩壊	有
12045	伊賀市	瀧	瀧 2	急傾斜地の崩壊	有
12046	伊賀市	瀧	瀧 3	急傾斜地の崩壊	有
12047	伊賀市	瀧	瀧 4	急傾斜地の崩壊	有
12048	伊賀市	瀧	瀧 5	急傾斜地の崩壊	有
12049	伊賀市	瀧	奥院川	土石流	有
12050	伊賀市	瀧	瀧 I	土石流	有
12051	伊賀市	瀧	瀧 II	土石流	無
12052	伊賀市	瀧	瀧 III-1	土石流	有
12053	伊賀市	瀧	瀧 III-2	土石流	有
12054	伊賀市	瀧、妙楽地	滝	地滑り	無
12055	伊賀市	鍛冶屋	鍛冶屋 1	急傾斜地の崩壊	有
12056	伊賀市	鍛冶屋	鍛冶屋 2	急傾斜地の崩壊	有
12057	伊賀市	中村	中村 1	急傾斜地の崩壊	有
12058	伊賀市	中村	中村 4	急傾斜地の崩壊	有
12059	伊賀市	中村	中村 5	急傾斜地の崩壊	有
12060	伊賀市	中村	中村 II-2	急傾斜地の崩壊	有
12061	伊賀市	中村	角部	土石流	無
12062	伊賀市	中村	宮谷	土石流	有

番号	郡・市	字	区域名	自然現象の種類	土砂災害 特別警戒 区域
12063	伊賀市	中村	持中川-1	土石流	無
12064	伊賀市	中村	持中川-2	土石流	有
12065	伊賀市	中村	石谷の1	土石流	有
12066	伊賀市	中村	石谷の2	土石流	有
12067	伊賀市	中柘植	中柘植1	急傾斜地の崩壊	有
12068	伊賀市	中柘植	中柘植2	急傾斜地の崩壊	有
12069	伊賀市	中柘植・楯岡	中柘植3	急傾斜地の崩壊	有
12070	伊賀市	中馬野	中馬野1	急傾斜地の崩壊	有
12071	伊賀市	中馬野	中馬野2	急傾斜地の崩壊	有
12072	伊賀市	中馬野	中馬野3	急傾斜地の崩壊	有
12073	伊賀市	中馬野	中馬野4	急傾斜地の崩壊	有
12074	伊賀市	中馬野	中馬野	地滑り	無
12075	伊賀市	中馬野	オオタニ-1	土石流	有
12076	伊賀市	中馬野	オオタニ-2	土石流	有
12077	伊賀市	中馬野	オオタニ-3	土石流	有
12078	伊賀市	中馬野	カマエ	土石流	有
12079	伊賀市	中馬野	キタダニ	土石流	無
12080	伊賀市	中馬野	ヒノミズ	土石流	有
12081	伊賀市	中馬野	宮の下	土石流	有
12082	伊賀市	中馬野	左妻川-1	土石流	有
12083	伊賀市	中馬野	左妻川-2	土石流	有
12084	伊賀市	中馬野、坂下	坂下8	急傾斜地の崩壊	有
12085	伊賀市	中馬野、坂下	木津川	土石流	有
12086	伊賀市	中友田	中友田1	急傾斜地の崩壊	有
12087	伊賀市	中友田	中友田3	急傾斜地の崩壊	有
12088	伊賀市	中友田	中友田4	急傾斜地の崩壊	有
12089	伊賀市	中友田	中友田5	急傾斜地の崩壊	有
12090	伊賀市	中友田	中友田6	急傾斜地の崩壊	有
12091	伊賀市	中友田	中友田7	急傾斜地の崩壊	有
12092	伊賀市	猪田	猪田	急傾斜地の崩壊	有
12093	伊賀市	朝屋	朝屋1	急傾斜地の崩壊	有
12094	伊賀市	朝屋	朝屋5	急傾斜地の崩壊	有
12095	伊賀市	朝屋	朝屋6	急傾斜地の崩壊	有
12096	伊賀市	朝屋	朝屋7	急傾斜地の崩壊	有
12097	伊賀市	朝屋	朝屋8	急傾斜地の崩壊	有
12098	伊賀市	朝屋	西運谷川-1	土石流	有

伊賀市地域防災計画
〔資料編〕

番号	郡・市	字	区域名	自然現象の種類	土砂災害 特別警戒 区域
12099	伊賀市	朝屋	西運谷川-2	土石流	有
12100	伊賀市	朝屋	朝屋Ⅰ	土石流	有
12101	伊賀市	朝屋	朝屋Ⅱ	土石流	有
12102	伊賀市	朝屋	朝屋Ⅲ	土石流	有
12103	伊賀市	長田	長田Ⅰ	急傾斜地の崩壊	有
12104	伊賀市	長田	長田Ⅹ	急傾斜地の崩壊	有
12105	伊賀市	長田	長田Ⅺ	急傾斜地の崩壊	有
12106	伊賀市	長田	長田Ⅻ	急傾斜地の崩壊	有
12107	伊賀市	長田	長田Ⅼ	急傾斜地の崩壊	有
12108	伊賀市	長田	長田Ⅱ	急傾斜地の崩壊	有
12109	伊賀市	長田	長田Ⅲ	急傾斜地の崩壊	有
12110	伊賀市	長田	長田Ⅳ	急傾斜地の崩壊	有
12111	伊賀市	長田	長田Ⅴ	急傾斜地の崩壊	有
12112	伊賀市	長田	長田Ⅵ	急傾斜地の崩壊	有
12113	伊賀市	長田	長田Ⅶ	急傾斜地の崩壊	有
12114	伊賀市	長田	長田Ⅷ	急傾斜地の崩壊	有
12115	伊賀市	長田	長田Ⅸ	急傾斜地の崩壊	有
12116	伊賀市	長田	サガシ谷-1	土石流	有
12117	伊賀市	長田	サガシ谷-2	土石流	有
12118	伊賀市	長田	ゼンジ谷	土石流	有
12119	伊賀市	長田	トガ谷	土石流	有
12120	伊賀市	長田	三軒家川支溪	土石流	有
12121	伊賀市	長田	射手山南谷Ⅲ号	土石流	有
12122	伊賀市	長田	射手谷Ⅰ号	土石流	有
12123	伊賀市	長田	射手谷Ⅱ号	土石流	有
12124	伊賀市	長田	瀬羅谷Ⅰ号	土石流	有
12125	伊賀市	長田	瀬羅谷Ⅱ号	土石流	無
12126	伊賀市	長田	瀬羅谷Ⅲ号	土石流	有
12127	伊賀市	長田	瀬羅谷Ⅳ号	土石流	有
12128	伊賀市	長田	長田Ⅰ	土石流	無
12129	伊賀市	長田	長田Ⅱ	土石流	有
12130	伊賀市	長田	長田Ⅲ	土石流	無
12131	伊賀市	長田	長田Ⅳ	土石流	有
12132	伊賀市	長田	長田Ⅴ	土石流	無
12133	伊賀市	長田	長田Ⅵ	土石流	有
12134	伊賀市	長田	長田Ⅶ	土石流	有

番号	郡・市	字	区域名	自然現象の種類	土砂災害 特別警戒 区域
12135	伊賀市	長田	長田Ⅷ	土石流	有
12136	伊賀市	長田	長田Ⅸ	土石流	有
12137	伊賀市	長田	長田Ⅹ	土石流	無
12138	伊賀市	長田	長田ⅩⅠ	土石流	有
12139	伊賀市	長田	長田ⅩⅡ	土石流	無
12140	伊賀市	長田	長田ⅩⅢ	土石流	有
12141	伊賀市	長田	長田ⅩⅣ	土石流	無
12142	伊賀市	長田	長田ⅩⅤ	土石流	有
12143	伊賀市	長田	二ノ谷	土石流	有
12144	伊賀市	長田、島ヶ原	三軒家	地滑り	無
12145	伊賀市	柘植町	柘植町1	急傾斜地の崩壊	有
12146	伊賀市	柘植町	柘植町10	急傾斜地の崩壊	有
12147	伊賀市	柘植町	柘植町11	急傾斜地の崩壊	有
12148	伊賀市	柘植町	柘植町12	急傾斜地の崩壊	有
12149	伊賀市	柘植町	柘植町13	急傾斜地の崩壊	有
12150	伊賀市	柘植町	柘植町14	急傾斜地の崩壊	有
12151	伊賀市	柘植町	柘植町15	急傾斜地の崩壊	有
12152	伊賀市	柘植町	柘植町16	急傾斜地の崩壊	有
12153	伊賀市	柘植町	柘植町17	急傾斜地の崩壊	有
12154	伊賀市	柘植町	柘植町18	急傾斜地の崩壊	有
12155	伊賀市	柘植町	柘植町2	急傾斜地の崩壊	有
12156	伊賀市	柘植町	柘植町3	急傾斜地の崩壊	有
12157	伊賀市	柘植町	柘植町4	急傾斜地の崩壊	有
12158	伊賀市	柘植町	柘植町5	急傾斜地の崩壊	無
12159	伊賀市	柘植町	柘植町6	急傾斜地の崩壊	有
12160	伊賀市	柘植町	柘植町7	急傾斜地の崩壊	有
12161	伊賀市	柘植町	柘植町8	急傾斜地の崩壊	有
12162	伊賀市	柘植町	柘植町9	急傾斜地の崩壊	有
12163	伊賀市	柘植町	朝古川-1	土石流	無
12164	伊賀市	柘植町	朝古川-2	土石流	有
12165	伊賀市	柘植町	朝古川-3	土石流	有
12166	伊賀市	柘植町	朝古川-4	土石流	有
12167	伊賀市	柘植町	朝古川-5	土石流	有
12168	伊賀市	柘植町	柘植町Ⅰ	土石流	有
12169	伊賀市	柘植町	柘植町Ⅱ	土石流	有
12170	伊賀市	柘植町	柘植町Ⅲ	土石流	無

伊賀市地域防災計画
〔資料編〕

番号	郡・市	字	区域名	自然現象の種類	土砂災害 特別警戒 区域
12171	伊賀市	柘植町	柘植町IV-1	土石流	有
12172	伊賀市	柘植町	柘植町IV-2	土石流	有
12173	伊賀市	柘植町	柘植町IV-3	土石流	無
12174	伊賀市	柘植町	柘植町IV-4	土石流	有
12175	伊賀市	柘植町	柘植町V-1	土石流	無
12176	伊賀市	柘植町	柘植町V-2	土石流	有
12177	伊賀市	柘植町	柘植町VI	土石流	有
12178	伊賀市	柘植町	崩川	土石流	有
12179	伊賀市	柘植町	崩川支流	土石流	有
12180	伊賀市	柘植町・上村・下柘植	大谷川	土石流	有
12181	伊賀市	田中	山添	急傾斜地の崩壊	有
12182	伊賀市	田中	村山	急傾斜地の崩壊	有
12183	伊賀市	土橋	土橋川-1	土石流	有
12184	伊賀市	土橋、山神	土橋川-2	土石流	無
12185	伊賀市	土橋、山神、西条	土橋	地滑り	有
12186	伊賀市	土橋、西条	大杉谷川	土石流	有
12187	伊賀市	島ヶ原	奥村	急傾斜地の崩壊	有
12188	伊賀市	島ヶ原	奥村 I-1	急傾斜地の崩壊	有
12189	伊賀市	島ヶ原	奥村 I-2	急傾斜地の崩壊	有
12190	伊賀市	島ヶ原	坂出	急傾斜地の崩壊	有
12191	伊賀市	島ヶ原	山菅	急傾斜地の崩壊	有
12192	伊賀市	島ヶ原	山菅 I-5	急傾斜地の崩壊	有
12193	伊賀市	島ヶ原	山菅 II-2	急傾斜地の崩壊	有
12194	伊賀市	島ヶ原	山菅 II-3	急傾斜地の崩壊	有
12195	伊賀市	島ヶ原	山菅 II-4	急傾斜地の崩壊	有
12196	伊賀市	島ヶ原	川南 1	急傾斜地の崩壊	有
12197	伊賀市	島ヶ原	川南 2	急傾斜地の崩壊	有
12198	伊賀市	島ヶ原	川南 3	急傾斜地の崩壊	有
12199	伊賀市	島ヶ原	川南 4	急傾斜地の崩壊	無
12200	伊賀市	島ヶ原	川南 5	急傾斜地の崩壊	有
12201	伊賀市	島ヶ原	川南 6	急傾斜地の崩壊	有
12202	伊賀市	島ヶ原	川南 7	急傾斜地の崩壊	有
12203	伊賀市	島ヶ原	川南 8	急傾斜地の崩壊	有
12204	伊賀市	島ヶ原	川南 II-10	急傾斜地の崩壊	有
12205	伊賀市	島ヶ原	川南 II-11	急傾斜地の崩壊	有
12206	伊賀市	島ヶ原	川南 II-12	急傾斜地の崩壊	有

番号	郡・市	字	区域名	自然現象の種類	土砂災害 特別警戒 区域
12207	伊賀市	島ヶ原	川南Ⅱ-13	急傾斜地の崩壊	有
12208	伊賀市	島ヶ原	川南Ⅱ-9	急傾斜地の崩壊	有
12209	伊賀市	島ヶ原	大道	急傾斜地の崩壊	有
12210	伊賀市	島ヶ原	大道2	急傾斜地の崩壊	有
12211	伊賀市	島ヶ原	大道2	急傾斜地の崩壊	有
12212	伊賀市	島ヶ原	大道3	急傾斜地の崩壊	有
12213	伊賀市	島ヶ原	大道4	急傾斜地の崩壊	有
12214	伊賀市	島ヶ原	中出1	急傾斜地の崩壊	有
12215	伊賀市	島ヶ原	中出2	急傾斜地の崩壊	有
12216	伊賀市	島ヶ原	中出3	急傾斜地の崩壊	有
12217	伊賀市	島ヶ原	中村10	急傾斜地の崩壊	有
12218	伊賀市	島ヶ原	中村11	急傾斜地の崩壊	有
12219	伊賀市	島ヶ原	中村12	急傾斜地の崩壊	有
12220	伊賀市	島ヶ原	中村2	急傾斜地の崩壊	有
12221	伊賀市	島ヶ原	中村3	急傾斜地の崩壊	有
12222	伊賀市	島ヶ原	中村4	急傾斜地の崩壊	有
12223	伊賀市	島ヶ原	中村5	急傾斜地の崩壊	有
12224	伊賀市	島ヶ原	中村6	急傾斜地の崩壊	有
12225	伊賀市	島ヶ原	中村7	急傾斜地の崩壊	有
12226	伊賀市	島ヶ原	中村8	急傾斜地の崩壊	有
12227	伊賀市	島ヶ原	中村9	急傾斜地の崩壊	有
12228	伊賀市	島ヶ原	中矢1	急傾斜地の崩壊	有
12229	伊賀市	島ヶ原	中矢2	急傾斜地の崩壊	有
12230	伊賀市	島ヶ原	中矢3	急傾斜地の崩壊	有
12231	伊賀市	島ヶ原	中矢5	急傾斜地の崩壊	有
12232	伊賀市	島ヶ原	中矢7	急傾斜地の崩壊	有
12233	伊賀市	島ヶ原	中矢Ⅱ-6	急傾斜地の崩壊	有
12234	伊賀市	島ヶ原	中矢Ⅱ-8	急傾斜地の崩壊	有
12235	伊賀市	島ヶ原	町1	急傾斜地の崩壊	有
12236	伊賀市	島ヶ原	的場	急傾斜地の崩壊	有
12237	伊賀市	島ヶ原	土山1	急傾斜地の崩壊	有
12238	伊賀市	島ヶ原	土山2	急傾斜地の崩壊	有
12239	伊賀市	島ヶ原	島ヶ原1	急傾斜地の崩壊	有
12240	伊賀市	島ヶ原	島ヶ原11	急傾斜地の崩壊	有
12241	伊賀市	島ヶ原	島ヶ原2	急傾斜地の崩壊	有
12242	伊賀市	島ヶ原	島ヶ原3	急傾斜地の崩壊	有

伊賀市地域防災計画
〔資料編〕

番号	郡・市	字	区域名	自然現象の種類	土砂災害 特別警戒 区域
12243	伊賀市	島ヶ原	島ヶ原 4	急傾斜地の崩壊	有
12244	伊賀市	島ヶ原	島ヶ原 5	急傾斜地の崩壊	有
12245	伊賀市	島ヶ原	島ヶ原 6	急傾斜地の崩壊	有
12246	伊賀市	島ヶ原	島ヶ原 8	急傾斜地の崩壊	
12247	伊賀市	島ヶ原	島ヶ原 9	急傾斜地の崩壊	有
12248	伊賀市	島ヶ原	島ヶ原Ⅱ-11	急傾斜地の崩壊	有
12249	伊賀市	島ヶ原	島ヶ原Ⅱ-12	急傾斜地の崩壊	有
12250	伊賀市	島ヶ原	島ヶ原Ⅱ-13	急傾斜地の崩壊	有
12251	伊賀市	島ヶ原	東浦	急傾斜地の崩壊	有
12252	伊賀市	島ヶ原	不見上 1	急傾斜地の崩壊	有
12253	伊賀市	島ヶ原	不見上 2	急傾斜地の崩壊	有
12254	伊賀市	島ヶ原	不見上Ⅱ-10	急傾斜地の崩壊	有
12255	伊賀市	島ヶ原	不見上Ⅱ-11	急傾斜地の崩壊	有
12256	伊賀市	島ヶ原	不見上Ⅱ-12	急傾斜地の崩壊	有
12257	伊賀市	島ヶ原	不見上Ⅱ-3	急傾斜地の崩壊	有
12258	伊賀市	島ヶ原	不見上Ⅱ-5	急傾斜地の崩壊	有
12259	伊賀市	島ヶ原	不見上Ⅱ-6	急傾斜地の崩壊	有
12260	伊賀市	島ヶ原	不見上Ⅱ-8	急傾斜地の崩壊	有
12261	伊賀市	島ヶ原	不見上Ⅱ-9	急傾斜地の崩壊	有
12262	伊賀市	島ヶ原	不見上Ⅲ-4	急傾斜地の崩壊	有
12263	伊賀市	島ヶ原	不見上Ⅲ-7	急傾斜地の崩壊	有
12264	伊賀市	島ヶ原	中矢	地滑り	無
12265	伊賀市	島ヶ原	スタ谷	土石流	有
12266	伊賀市	島ヶ原	ネガス谷	土石流	有
12267	伊賀市	島ヶ原	一ノ井手谷	土石流	有
12268	伊賀市	島ヶ原	奥村-1	土石流	有
12269	伊賀市	島ヶ原	奥村-2	土石流	有
12270	伊賀市	島ヶ原	奥村-3	土石流	有
12271	伊賀市	島ヶ原	桂谷	土石流	有
12272	伊賀市	島ヶ原	山菅	土石流	無
12273	伊賀市	島ヶ原	西奥寺谷	土石流	有
12274	伊賀市	島ヶ原	善福寺谷	土石流	有
12275	伊賀市	島ヶ原	相田川-1	土石流	有
12276	伊賀市	島ヶ原	大谷川-1	土石流	有
12277	伊賀市	島ヶ原	大谷川-2	土石流	無
12278	伊賀市	島ヶ原	中矢 1-1	土石流	有

番号	郡・市	字	区域名	自然現象の種類	土砂災害 特別警戒 区域
12279	伊賀市	島ヶ原	中矢 1-2	土石流	有
12280	伊賀市	島ヶ原	中矢 2-1	土石流	有
12281	伊賀市	島ヶ原	中矢 2-2	土石流	有
12282	伊賀市	島ヶ原	中矢 2-3	土石流	有
12283	伊賀市	島ヶ原	中矢 3	土石流	有
12284	伊賀市	島ヶ原	木ヶ田川	土石流	有
12285	伊賀市	島ヶ原	木戸川	土石流	無
12286	伊賀市	島ヶ原	柳谷-1	土石流	有
12287	伊賀市	島ヶ原	柳谷-2	土石流	有
12288	伊賀市	東高倉	キャッスルゴルフ場 事務所裏	急傾斜地の崩壊	有
12289	伊賀市	東高倉	口戸池取水路	急傾斜地の崩壊	有
12290	伊賀市	東高倉	市道清水小別当池線 東詰	急傾斜地の崩壊	有
12291	伊賀市	東高倉	市道東高倉西高倉線 高樋	急傾斜地の崩壊	有
12292	伊賀市	東高倉	新堂池南池尻	急傾斜地の崩壊	有
12293	伊賀市	東高倉	正福寺墓地北	急傾斜地の崩壊	有
12294	伊賀市	東高倉	青葉台西	急傾斜地の崩壊	有
12295	伊賀市	東高倉	滝野池南	急傾斜地の崩壊	有
12296	伊賀市	東高倉	東高倉川上流右岸	急傾斜地の崩壊	有
12297	伊賀市	東高倉	東高倉川上流高樋	急傾斜地の崩壊	有
12298	伊賀市	東高倉	仏土寺東の谷	急傾斜地の崩壊	有
12299	伊賀市	東高倉	仏土寺本堂東	急傾斜地の崩壊	有
12300	伊賀市	東高倉	分城谷川	急傾斜地の崩壊	有
12301	伊賀市	東高倉	分城谷川中流	急傾斜地の崩壊	有
12302	伊賀市	東高倉	平野新池北	急傾斜地の崩壊	有
12303	伊賀市	東高倉	サイマ谷	土石流	有
12304	伊賀市	東高倉	官舎池筋	土石流	有
12305	伊賀市	東高倉	紫藤川	土石流	有
12306	伊賀市	東高倉	馬場奥池西筋	土石流	有
12307	伊賀市	東高倉	馬場奥池東筋	土石流	有
12308	伊賀市	東高倉	馬場奥池北筋	土石流	有
12309	伊賀市	東高倉	分城谷川	土石流	有
12310	伊賀市	東高倉	分城谷川支浜	土石流	無
12311	伊賀市	東高倉	目目谷池筋	土石流	有
12312	伊賀市	東条	東条Ⅰ	土石流	有
12313	伊賀市	東条	東条Ⅱ	土石流	有

伊賀市地域防災計画
〔資料編〕

番号	郡・市	字	区域名	自然現象の種類	土砂災害 特別警戒 区域
12314	伊賀市	東条、坂之下	東条 5	急傾斜地の崩壊	有
12315	伊賀市	東条、坂之下	東条Ⅲ	土石流	有
12316	伊賀市	東条、西条	東条	地滑り	無
12317	伊賀市	東谷	東谷 3	急傾斜地の崩壊	有
12318	伊賀市	東谷	東谷 4	急傾斜地の崩壊	有
12319	伊賀市	東谷	東谷 5	急傾斜地の崩壊	有
12320	伊賀市	東湯舟	東湯舟 1	急傾斜地の崩壊	有
12321	伊賀市	東湯舟	東湯舟 10	急傾斜地の崩壊	有
12322	伊賀市	東湯舟	東湯舟 11	急傾斜地の崩壊	有
12323	伊賀市	東湯舟	東湯舟 12	急傾斜地の崩壊	有
12324	伊賀市	東湯舟	東湯舟 13	急傾斜地の崩壊	有
12325	伊賀市	東湯舟	東湯舟 14	急傾斜地の崩壊	有
12326	伊賀市	東湯舟	東湯舟 2	急傾斜地の崩壊	有
12327	伊賀市	東湯舟	東湯舟 3	急傾斜地の崩壊	有
12328	伊賀市	東湯舟	東湯舟 4	急傾斜地の崩壊	有
12329	伊賀市	東湯舟	東湯舟 5	急傾斜地の崩壊	有
12330	伊賀市	東湯舟	東湯舟 6	急傾斜地の崩壊	有
12331	伊賀市	東湯舟	東湯舟 7	急傾斜地の崩壊	有
12332	伊賀市	東湯舟	東湯舟 8	急傾斜地の崩壊	有
12333	伊賀市	東湯舟	東湯舟 9	急傾斜地の崩壊	有
12334	伊賀市	湯屋谷	湯屋谷 1	急傾斜地の崩壊	有
12335	伊賀市	湯屋谷	湯屋谷 2	急傾斜地の崩壊	有
12336	伊賀市	湯屋谷	湯屋谷 3	急傾斜地の崩壊	有
12337	伊賀市	湯屋谷	湯屋谷 4	急傾斜地の崩壊	有
12338	伊賀市	湯舟	湯舟 1	急傾斜地の崩壊	有
12339	伊賀市	湯舟	湯舟 10	急傾斜地の崩壊	有
12340	伊賀市	湯舟	湯舟 11	急傾斜地の崩壊	有
12341	伊賀市	湯舟	湯舟 12	急傾斜地の崩壊	有
12342	伊賀市	湯舟	湯舟 2	急傾斜地の崩壊	有
12343	伊賀市	湯舟	湯舟 4	急傾斜地の崩壊	有
12344	伊賀市	湯舟	湯舟 5	急傾斜地の崩壊	有
12345	伊賀市	湯舟	湯舟 6	急傾斜地の崩壊	有
12346	伊賀市	湯舟	湯舟 7	急傾斜地の崩壊	有
12347	伊賀市	湯舟	湯舟 8	急傾斜地の崩壊	有
12348	伊賀市	湯舟	湯舟 9	急傾斜地の崩壊	有
12349	伊賀市	湯舟・玉滝	湯舟 3	急傾斜地の崩壊	有

番号	郡・市	字	区域名	自然現象の種類	土砂災害 特別警戒 区域
12350	伊賀市	内保	内保 1	急傾斜地の崩壊	有
12351	伊賀市	内保	内保 2	急傾斜地の崩壊	有
12352	伊賀市	内保	内保 3	急傾斜地の崩壊	有
12353	伊賀市	内保	内保 4	急傾斜地の崩壊	有
12354	伊賀市	内保	内保 5	急傾斜地の崩壊	有
12355	伊賀市	波敷野	波敷野 1	急傾斜地の崩壊	有
12356	伊賀市	波敷野	波敷野 2	急傾斜地の崩壊	有
12357	伊賀市	波敷野	波敷野 3	急傾斜地の崩壊	有
12358	伊賀市	波敷野	波敷野 4	急傾斜地の崩壊	有
12359	伊賀市	波敷野	波敷野 5	急傾斜地の崩壊	有
12360	伊賀市	波敷野	波敷野	地滑り	無
12361	伊賀市	波敷野	奥出	土石流	有
12362	伊賀市	波敷野	里谷の 1_1	土石流	有
12363	伊賀市	波敷野	里谷の 1_2	土石流	有
12364	伊賀市	波敷野	里谷の 1_3	土石流	有
12365	伊賀市	波敷野、石川	谷	地滑り	無
12366	伊賀市	馬場	上出 2	急傾斜地の崩壊	有
12367	伊賀市	馬場	馬場	急傾斜地の崩壊	有
12368	伊賀市	馬場	馬場 1	急傾斜地の崩壊	有
12369	伊賀市	馬場	馬場出 1	急傾斜地の崩壊	有
12370	伊賀市	馬場	馬場出 2	急傾斜地の崩壊	有
12371	伊賀市	馬場	馬場出 3	急傾斜地の崩壊	有
12372	伊賀市	馬田	稲端	急傾斜地の崩壊	有
12373	伊賀市	馬田	焼尾 2	急傾斜地の崩壊	有
12374	伊賀市	馬田	焼尾 4	急傾斜地の崩壊	有
12375	伊賀市	馬田	焼尾 5	急傾斜地の崩壊	有
12376	伊賀市	馬田	沢田	急傾斜地の崩壊	有
12377	伊賀市	馬田	北構 1	急傾斜地の崩壊	有
12378	伊賀市	馬田	北構 2	急傾斜地の崩壊	有
12379	伊賀市	馬田	岩谷	土石流	有
12380	伊賀市	馬田	登龍_1	土石流	有
12381	伊賀市	馬田	登龍_2	土石流	有
12382	伊賀市	馬田	湯賀野	土石流	有
12383	伊賀市	馬田、石川	焼尾 3	急傾斜地の崩壊	有
12384	伊賀市	馬田、千貝	焼尾 1	急傾斜地の崩壊	有
12385	伊賀市	柏尾	柏尾 1	急傾斜地の崩壊	有

伊賀市地域防災計画
〔資料編〕

番号	郡・市	字	区域名	自然現象の種類	土砂災害 特別警戒 区域
12386	伊賀市	柏尾	柏尾 2	急傾斜地の崩壊	有
12387	伊賀市	柏尾	柏尾 3	急傾斜地の崩壊	有
12388	伊賀市	柏尾	柏尾 4	急傾斜地の崩壊	有
12389	伊賀市	柏野	柏野	急傾斜地の崩壊	有
12390	伊賀市	白檜	白檜 1	急傾斜地の崩壊	有
12391	伊賀市	白檜	白檜 10	急傾斜地の崩壊	無
12392	伊賀市	白檜	白檜 11	急傾斜地の崩壊	有
12393	伊賀市	白檜	白檜 12	急傾斜地の崩壊	有
12394	伊賀市	白檜	白檜 13	急傾斜地の崩壊	有
12395	伊賀市	白檜	白檜 2	急傾斜地の崩壊	有
12396	伊賀市	白檜	白檜 3	急傾斜地の崩壊	有
12397	伊賀市	白檜	白檜 4	急傾斜地の崩壊	有
12398	伊賀市	白檜	白檜 5	急傾斜地の崩壊	有
12399	伊賀市	白檜	白檜 6	急傾斜地の崩壊	有
12400	伊賀市	白檜	白檜 7	急傾斜地の崩壊	有
12401	伊賀市	白檜	白檜 8	急傾斜地の崩壊	有
12402	伊賀市	白檜	白檜 9	急傾斜地の崩壊	有
12403	伊賀市	白檜	石田の谷	土石流	有
12404	伊賀市	白檜	早稲谷	土石流	有
12405	伊賀市	白檜	白檜	土石流	有
12406	伊賀市	比自岐	比自岐 1	急傾斜地の崩壊	有
12407	伊賀市	比自岐	比自岐 2	急傾斜地の崩壊	有
12408	伊賀市	比土	比土 1	急傾斜地の崩壊	有
12409	伊賀市	比土	比土 2	急傾斜地の崩壊	有
12410	伊賀市	比土	比土 3	急傾斜地の崩壊	有
12411	伊賀市	比土	比土 4	急傾斜地の崩壊	有
12412	伊賀市	比土	比土 5	急傾斜地の崩壊	有
12413	伊賀市	比土	比土 6	急傾斜地の崩壊	有
12414	伊賀市	比土	前谷	土石流	有
12415	伊賀市	富永	富永	急傾斜地の崩壊	有
12416	伊賀市	富永	富永Ⅱ-1	急傾斜地の崩壊	有
12417	伊賀市	富永	富永Ⅱ-2	急傾斜地の崩壊	有
12418	伊賀市	富永	大仏寺	土石流	有
12419	伊賀市	富永	大仏寺南	土石流	有
12420	伊賀市	富永	富永 1	土石流	有
12421	伊賀市	富永	富永 2-1	土石流	有

番号	郡・市	字	区域名	自然現象の種類	土砂災害 特別警戒 区域
12422	伊賀市	富永	富永 3	土石流	有
12423	伊賀市	富永	富永 4	土石流	有
12424	伊賀市	富永	米ヶ谷の 2-1	土石流	有
12425	伊賀市	富永	米ヶ谷の 2-2	土石流	有
12426	伊賀市	福川	福川 1	急傾斜地の崩壊	有
12427	伊賀市	福川	福川 2	急傾斜地の崩壊	有
12428	伊賀市	福川	福川 3	急傾斜地の崩壊	有
12429	伊賀市	福川	福川 4	急傾斜地の崩壊	有
12430	伊賀市	福川	福川 5	急傾斜地の崩壊	有
12431	伊賀市	福川	福川 6	急傾斜地の崩壊	無
12432	伊賀市	福川	福川 1	土石流	有
12433	伊賀市	福川	福川 2-1	土石流	無
12434	伊賀市	福川	福川 2-2	土石流	有
12435	伊賀市	福川	福川 3	土石流	有
12436	伊賀市	福川	福川 4-1	土石流	有
12437	伊賀市	福川	福川 4-2	土石流	無
12438	伊賀市	別府	別府 1	急傾斜地の崩壊	有
12439	伊賀市	別府	別府 2	急傾斜地の崩壊	有
12440	伊賀市	別府、川上 3 丁目	別府 3	急傾斜地の崩壊	有
12441	伊賀市	法花	法花 1	急傾斜地の崩壊	無
12442	伊賀市	法花	法花 2	急傾斜地の崩壊	有
12443	伊賀市	法花	法花 3	急傾斜地の崩壊	有
12444	伊賀市	法花	法花 4	急傾斜地の崩壊	有
12445	伊賀市	法花	法花 5	急傾斜地の崩壊	有
12446	伊賀市	法花	法花 6	急傾斜地の崩壊	有
12447	伊賀市	法花	法花 7	急傾斜地の崩壊	有
12448	伊賀市	法花	法花 8	急傾斜地の崩壊	有
12449	伊賀市	法花	アカエ谷	土石流	有
12450	伊賀市	法花	ものおき谷	土石流	有
12451	伊賀市	法花	広沢谷	土石流	有
12452	伊賀市	法花	荒打谷	土石流	無
12453	伊賀市	法花	竹屋谷	土石流	有
12454	伊賀市	法花	東出谷	土石流	有
12455	伊賀市	法花	法花 I	土石流	無
12456	伊賀市	法花	法花 II-1	土石流	有
12457	伊賀市	法花	法花 II-2	土石流	無

伊賀市地域防災計画
〔資料編〕

番号	郡・市	字	区域名	自然現象の種類	土砂災害 特別警戒 区域
12458	伊賀市	法花	法花Ⅲ	土石流	有
12459	伊賀市	法花	法花Ⅳ	土石流	有
12460	伊賀市	法花	法花Ⅴ	土石流	有
12461	伊賀市	法花	法花Ⅵ-1	土石流	有
12462	伊賀市	法花	法花Ⅵ-2	土石流	無
12463	伊賀市	法花	法花Ⅶ	土石流	無
12464	伊賀市	法花	法花Ⅷ	土石流	無
12465	伊賀市	法花	法花Ⅸ-1	土石流	有
12466	伊賀市	法花	法花Ⅸ-2	土石流	無
12467	伊賀市	法花	法花Ⅸ-3	土石流	有
12468	伊賀市	法花	法花Ⅸ-4	土石流	有
12469	伊賀市	法花	法花Ⅹ-1	土石流	有
12470	伊賀市	法花	法花Ⅹ-2	土石流	有
12471	伊賀市	法花	法花三の谷川	土石流	有
12472	伊賀市	法花、白樫	法花	地滑り	無
12473	伊賀市	鳳凰寺	鳳凰寺	急傾斜地の崩壊	有
12474	伊賀市	鳳凰寺	鳳凰寺Ⅱ-1	急傾斜地の崩壊	有
12475	伊賀市	鳳凰寺	鳳凰寺Ⅱ-2	急傾斜地の崩壊	有
12476	伊賀市	北山	北山10	急傾斜地の崩壊	有
12477	伊賀市	北山	北山11	急傾斜地の崩壊	有
12478	伊賀市	北山	北山12	急傾斜地の崩壊	有
12479	伊賀市	北山	北山13	急傾斜地の崩壊	有
12480	伊賀市	北山	北山14	急傾斜地の崩壊	有
12481	伊賀市	北山	北山15	急傾斜地の崩壊	有
12482	伊賀市	北山	北山16	急傾斜地の崩壊	有
12483	伊賀市	北山	北山17	急傾斜地の崩壊	有
12484	伊賀市	北山	北山18	急傾斜地の崩壊	有
12485	伊賀市	北山	北山19	急傾斜地の崩壊	有
12486	伊賀市	北山	北山20	急傾斜地の崩壊	有
12487	伊賀市	北山	北山4	急傾斜地の崩壊	有
12488	伊賀市	北山	北山5	急傾斜地の崩壊	有
12489	伊賀市	北山	北山6	急傾斜地の崩壊	有
12490	伊賀市	北山	北山7	急傾斜地の崩壊	有
12491	伊賀市	北山	北山8	急傾斜地の崩壊	有
12492	伊賀市	北山	北山9	急傾斜地の崩壊	有
12493	伊賀市	北山	夕日谷-1	土石流	有

番号	郡・市	字	区域名	自然現象の種類	土砂災害 特別警戒 区域
12494	伊賀市	北山	タノ谷-2	土石流	有
12495	伊賀市	北山	北山Ⅰ	土石流	有
12496	伊賀市	北山	北山Ⅱ-1	土石流	有
12497	伊賀市	北山	北山Ⅱ-2	土石流	有
12498	伊賀市	北山	北山Ⅲ	土石流	有
12499	伊賀市	北山、下川原	ハタ谷Ⅰ	土石流	有
12500	伊賀市	北山、下川原	ハタ谷Ⅱ	土石流	無
12501	伊賀市	槇山	槇山 1	急傾斜地の崩壊	有
12502	伊賀市	槇山	槇山 10	急傾斜地の崩壊	有
12503	伊賀市	槇山	槇山 11	急傾斜地の崩壊	有
12504	伊賀市	槇山	槇山 12	急傾斜地の崩壊	有
12505	伊賀市	槇山	槇山 13	急傾斜地の崩壊	有
12506	伊賀市	槇山	槇山 14	急傾斜地の崩壊	有
12507	伊賀市	槇山	槇山 15	急傾斜地の崩壊	有
12508	伊賀市	槇山	槇山 16	急傾斜地の崩壊	有
12509	伊賀市	槇山	槇山 17	急傾斜地の崩壊	有
12510	伊賀市	槇山	槇山 18	急傾斜地の崩壊	有
12511	伊賀市	槇山	槇山 19	急傾斜地の崩壊	有
12512	伊賀市	槇山	槇山 2	急傾斜地の崩壊	有
12513	伊賀市	槇山	槇山 20	急傾斜地の崩壊	有
12514	伊賀市	槇山	槇山 22	急傾斜地の崩壊	有
12515	伊賀市	槇山	槇山 23	急傾斜地の崩壊	有
12516	伊賀市	槇山	槇山 24	急傾斜地の崩壊	有
12517	伊賀市	槇山	槇山 25	急傾斜地の崩壊	有
12518	伊賀市	槇山	槇山 26	急傾斜地の崩壊	有
12519	伊賀市	槇山	槇山 27	急傾斜地の崩壊	有
12520	伊賀市	槇山	槇山 28	急傾斜地の崩壊	有
12521	伊賀市	槇山	槇山 29	急傾斜地の崩壊	有
12522	伊賀市	槇山	槇山 3	急傾斜地の崩壊	有
12523	伊賀市	槇山	槇山 30	急傾斜地の崩壊	有
12524	伊賀市	槇山	槇山 4	急傾斜地の崩壊	有
12525	伊賀市	槇山	槇山 5	急傾斜地の崩壊	有
12526	伊賀市	槇山	槇山 6	急傾斜地の崩壊	有
12527	伊賀市	槇山	槇山 7	急傾斜地の崩壊	有
12528	伊賀市	槇山	槇山 8	急傾斜地の崩壊	有
12529	伊賀市	槇山	槇山 9	急傾斜地の崩壊	有

伊賀市地域防災計画
〔資料編〕

番号	郡・市	字	区域名	自然現象の種類	土砂災害 特別警戒 区域
12530	伊賀市	榎山	榎山Ⅰ	土石流	無
12531	伊賀市	榎山	榎山Ⅱ	土石流	有
12532	伊賀市	榎山	榎山Ⅲ-1	土石流	有
12533	伊賀市	榎山	榎山Ⅲ-2	土石流	有
12534	伊賀市	榎山	榎山Ⅳ	土石流	有
12535	伊賀市	榎山	榎山Ⅴ	土石流	有
12536	伊賀市	榎山	榎山Ⅵ	土石流	有
12537	伊賀市	榎山	榎山Ⅶ-1	土石流	有
12538	伊賀市	榎山	榎山Ⅶ-2	土石流	有
12539	伊賀市	榎山	榎山Ⅷ	土石流	有
12540	伊賀市	榎山	榎山Ⅸ	土石流	有
12541	伊賀市	榎山	榎山Ⅹ-1	土石流	有
12542	伊賀市	榎山	榎山Ⅹ-2	土石流	有
12543	伊賀市	榎山	榎山Ⅺ	土石流	有
12544	伊賀市	榎山	榎山Ⅻ-1	土石流	有
12545	伊賀市	榎山	榎山Ⅻ-2	土石流	有
12546	伊賀市	榎山	榎山ⅩⅢ	土石流	有
12547	伊賀市	榎山	榎山ⅩⅣ	土石流	有
12548	伊賀市	妙楽地	妙楽地 1	急傾斜地の崩壊	有
12549	伊賀市	妙楽地	妙楽地 2	急傾斜地の崩壊	有
12550	伊賀市	妙楽地	妙楽地 3	急傾斜地の崩壊	有
12551	伊賀市	妙楽地	け谷	土石流	有
12552	伊賀市	妙楽地	妙楽地Ⅰ	土石流	有
12553	伊賀市	妙楽地	妙楽地Ⅱ	土石流	無
12554	伊賀市	妙楽地	妙楽地Ⅲ-1	土石流	有
12555	伊賀市	妙楽地	妙楽地Ⅲ-2	土石流	有
12556	伊賀市	妙楽地、瀧	西切谷	土石流	有
12557	伊賀市	霧生	霧生 1	急傾斜地の崩壊	有
12558	伊賀市	霧生	霧生 10	急傾斜地の崩壊	有
12559	伊賀市	霧生	霧生 11	急傾斜地の崩壊	有
12560	伊賀市	霧生	霧生 12	急傾斜地の崩壊	有
12561	伊賀市	霧生	霧生 13	急傾斜地の崩壊	有
12562	伊賀市	霧生	霧生 14	急傾斜地の崩壊	有
12563	伊賀市	霧生	霧生 15	急傾斜地の崩壊	有
12564	伊賀市	霧生	霧生 16	急傾斜地の崩壊	有
12565	伊賀市	霧生	霧生 17	急傾斜地の崩壊	有

番号	郡・市	字	区域名	自然現象の種類	土砂災害 特別警戒 区域
12566	伊賀市	霧生	霧生 18	急傾斜地の崩壊	有
12567	伊賀市	霧生	霧生 2	急傾斜地の崩壊	有
12568	伊賀市	霧生	霧生 3	急傾斜地の崩壊	有
12569	伊賀市	霧生	霧生 4	急傾斜地の崩壊	有
12570	伊賀市	霧生	霧生 5	急傾斜地の崩壊	有
12571	伊賀市	霧生	霧生 6	急傾斜地の崩壊	有
12572	伊賀市	霧生	霧生 7	急傾斜地の崩壊	有
12573	伊賀市	霧生	霧生 8	急傾斜地の崩壊	有
12574	伊賀市	霧生	霧生 9	急傾斜地の崩壊	有
12575	伊賀市	霧生	イヤマ谷	土石流	有
12576	伊賀市	霧生	オバサマ谷	土石流	有
12577	伊賀市	霧生	カンジョウシ谷	土石流	有
12578	伊賀市	霧生	スヤマ谷	土石流	有
12579	伊賀市	霧生	ハナ谷	土石流	無
12580	伊賀市	霧生	ヒラ谷	土石流	有
12581	伊賀市	霧生	ホチ谷川	土石流	有
12582	伊賀市	霧生	ミチ谷	土石流	有
12583	伊賀市	霧生	金宮谷川	土石流	有
12584	伊賀市	霧生	山ノ田川	土石流	有
12585	伊賀市	霧生	瀬古谷川-1	土石流	有
12586	伊賀市	霧生	瀬古谷川-2	土石流	有
12587	伊賀市	霧生	瀬古谷川-3	土石流	有
12588	伊賀市	霧生	西谷川	土石流	有
12589	伊賀市	霧生	大谷川	土石流	有
12590	伊賀市	霧生	長刎	土石流	無
12591	伊賀市	霧生	天宮谷	土石流	有
12592	伊賀市	霧生	馬場谷-1	土石流	有
12593	伊賀市	霧生	馬場谷-2	土石流	有
12594	伊賀市	霧生	馬場谷-3	土石流	有
12595	伊賀市	霧生	馬場谷-4	土石流	無
12596	伊賀市	霧生	平尾川	土石流	無
12597	伊賀市	霧生	坊谷川	土石流	無
12598	伊賀市	霧生	霧生 1	土石流	有
12599	伊賀市	木興町	木興町	急傾斜地の崩壊	有
12600	伊賀市	野間	慶明寺墓地	急傾斜地の崩壊	有
12601	伊賀市	野間	自動車学校南西面	急傾斜地の崩壊	有

伊賀市地域防災計画
〔資料編〕

番号	郡・市	字	区域名	自然現象の種類	土砂災害 特別警戒 区域
12602	伊賀市	野間	自動車学校北側	急傾斜地の崩壊	無
12603	伊賀市	野間	東谷池西側	急傾斜地の崩壊	有
12604	伊賀市	野間	野間（堂山）	急傾斜地の崩壊	有
12605	伊賀市	野間	奥山田池筋	土石流	有
12606	伊賀市	野間	欠ヶ谷	土石流	有
12607	伊賀市	野間	野間（西谷）	土石流	有
12608	伊賀市	野間	野間（東谷1）	土石流	有
12609	伊賀市	野間	野間（東谷2）	土石流	無
12610	伊賀市	野間	矢谷	土石流	有
12611	伊賀市	予野	予野1	急傾斜地の崩壊	無
12612	伊賀市	予野	予野10	急傾斜地の崩壊	有
12613	伊賀市	予野	予野2	急傾斜地の崩壊	有
12614	伊賀市	予野	予野3	急傾斜地の崩壊	有
12615	伊賀市	予野	予野4	急傾斜地の崩壊	有
12616	伊賀市	予野	予野5	急傾斜地の崩壊	有
12617	伊賀市	予野	予野6	急傾斜地の崩壊	有
12618	伊賀市	予野	予野7	急傾斜地の崩壊	有
12619	伊賀市	予野	予野8	急傾斜地の崩壊	有
12620	伊賀市	予野	予野9	急傾斜地の崩壊	有
12621	伊賀市	陽光台	陽光台1	急傾斜地の崩壊	有
12622	伊賀市	陽光台	陽光台2	急傾斜地の崩壊	有
12623	伊賀市	蓮池	蓮池1	急傾斜地の崩壊	有
12624	伊賀市	蓮池	蓮池2	急傾斜地の崩壊	有
12625	伊賀市	蓮池	蓮池3	急傾斜地の崩壊	有
12626	伊賀市	蓮池	蓮池4	急傾斜地の崩壊	有
12627	伊賀市	蓮池	蓮池5	急傾斜地の崩壊	有
12628	伊賀市	蓮池	蓮池6	急傾斜地の崩壊	有
12629	伊賀市	蓮池	蓮池7	急傾斜地の崩壊	有
12630	伊賀市	蓮池	蓮池8	急傾斜地の崩壊	有
12631	伊賀市	蓮池	蓮池	地滑り	無
12632	伊賀市	蓮池	蓮池Ⅰ	土石流	有
12633	伊賀市	蓮池	蓮池Ⅱ	土石流	有
12634	伊賀市	老川	老川1	急傾斜地の崩壊	有
12635	伊賀市	老川	老川10	急傾斜地の崩壊	有
12636	伊賀市	老川	老川11	急傾斜地の崩壊	有
12637	伊賀市	老川	老川12	急傾斜地の崩壊	有

番号	郡・市	字	区域名	自然現象の種類	土砂災害 特別警戒 区域
12638	伊賀市	老川	老川 13	急傾斜地の崩壊	有
12639	伊賀市	老川	老川 14	急傾斜地の崩壊	有
12640	伊賀市	老川	老川 15	急傾斜地の崩壊	有
12641	伊賀市	老川	老川 16	急傾斜地の崩壊	有
12642	伊賀市	老川	老川 17	急傾斜地の崩壊	有
12643	伊賀市	老川	老川 18	急傾斜地の崩壊	有
12644	伊賀市	老川	老川 19	急傾斜地の崩壊	有
12645	伊賀市	老川	老川 2	急傾斜地の崩壊	有
12646	伊賀市	老川	老川 3	急傾斜地の崩壊	有
12647	伊賀市	老川	老川 4	急傾斜地の崩壊	有
12648	伊賀市	老川	老川 5	急傾斜地の崩壊	有
12649	伊賀市	老川	老川 6	急傾斜地の崩壊	有
12650	伊賀市	老川	老川 7	急傾斜地の崩壊	有
12651	伊賀市	老川	老川 8	急傾斜地の崩壊	有
12652	伊賀市	老川	老川 9	急傾斜地の崩壊	有
12653	伊賀市	老川	コッタン谷-1	土石流	有
12654	伊賀市	老川	コッタン谷-2	土石流	無
12655	伊賀市	老川	コッタン谷-3	土石流	無
12656	伊賀市	老川	コッタン谷-4	土石流	有
12657	伊賀市	老川	ドノウエ谷	土石流	有
12658	伊賀市	老川	西谷	土石流	有
12659	伊賀市	老川	老川 1	土石流	有
12660	伊賀市	老川	老川 2	土石流	無
12661	伊賀市	老川	老川 3	土石流	有
12662	伊賀市	老川	老川 4	土石流	無
12663	伊賀市	柘川	柘川 1	急傾斜地の崩壊	有
12664	伊賀市	柘川	柘川 2	急傾斜地の崩壊	有
12665	伊賀市	柘川	柘川 3	急傾斜地の崩壊	有
12666	伊賀市	柘川	柘川 4	急傾斜地の崩壊	有
12667	伊賀市	柘川	柘川 5	急傾斜地の崩壊	有
12668	伊賀市	柘川	柘川 6	急傾斜地の崩壊	有

2-7 道路注意箇所

(1) 一般国道（県管理）

番 号	建設事務所	道路種別	路線名	区間及び地内	注意内容	箇所数
31	伊賀	一般国道	25号	伊賀市	落石・崩壊	1
32	伊賀	一般国道	163号	伊賀市	落石・崩壊	10
34	伊賀	一般国道	165号	伊賀市	落石・崩壊	9
35	伊賀	一般国道	368号	伊賀市	落石・崩壊	2
38	伊賀	一般国道	422号	伊賀市	盛土	1

(2) 主要地方道

番 号	建設事務所	道路種別	路線名	区間及び地内	注意内容	箇所数
46	伊賀	主要地方道	002 伊賀青山線	伊賀市	落石・崩壊	4
47	伊賀	主要地方道	029 松阪青山線	伊賀市	落石・崩壊	12
48	伊賀	主要地方道	039 青山美杉線	伊賀市	落石・崩壊	2
49	伊賀	主要地方道	039 青山美杉線	伊賀市	地すべり	1
50	伊賀	主要地方道	042 津芸濃 大山田線	伊賀市	落石・崩壊	4
51	伊賀	主要地方道	050 伊賀信楽線	伊賀市	落石・崩壊	6
52	伊賀	主要地方道	051 東湯舟 甲賀線	伊賀市	盛土	1

(3) 一般県道

番 号	建設事務所	道路種別	路線名	区間及び地内	注意内容	箇所数
49	伊賀	一般県道	139 比自岐大山 田線	伊賀市	盛土	1
50	伊賀	一般県道	146 伊賀大山田 線	伊賀市	盛土	1
51	伊賀	一般県道	153 依那具市部 線	伊賀市	落石・崩壊	1
52	伊賀	一般県道	153 依那具市部 線	伊賀市	盛土	1
53	伊賀	一般県道	154 依那具荒木 線	伊賀市	擁壁	1
54	伊賀	一般県道	512 青山高原公 園線	伊賀市	落石・崩壊	5
55	伊賀	一般県道	677 加太柘植線	伊賀市	盛土	1
56	伊賀	一般県道	677 加太柘植線	伊賀市	擁壁	2
57	伊賀	一般県道	683 柘川青山線	伊賀市	盛土	2
58	伊賀	一般県道	686 上野島ノ原線	伊賀市	落石・崩壊	5
59	伊賀	一般県道	686 上野島ノ原線	伊賀市	盛土	6
60	伊賀	一般県道	687 治田山出線	伊賀市	擁壁	1

番 号	建 設 事 務 所	道 路 種 別	路 線 名	区 間 及 び 地 内	注 意 内 容	箇 所 数
66	伊賀	一 般 県 道	755 老ノ野古田青山線	伊賀市	落石・崩壊	1
67	伊賀	一 般 県 道	755 老ノ野古田青山線	伊賀市	盛 土	1
68	伊賀	一 般 県 道	767 種生奥鹿野線	伊賀市	落石・崩壊	10

(4) 道路冠水想定箇所

箇所名	道路種別	路線名	交差施設	住所	道路管理者 (TEL)
JR 関西本線アンダーパス	(市)	川合円徳院線	JR 関西本線	伊賀市円徳院 1253 番地 4 付近	伊賀市 0595 (22) 9725
名阪国道アンダーパス	(市)	荒木木興線	国道 25 号 (名阪国道)	伊賀市西明寺 2832 番地 1 地先 付近	伊賀市 0595 (22) 9725
近鉄大阪線アンダーパス	(市)	比土羽根線	近鉄大阪線他 1	伊賀市比土字下講田 4850 番地 付近	伊賀市 0595 (22) 9725

2-8 防災重点農業用ため池

ため池名	位置			管理者名 (団体名)	受益 面積 (ha)	ため池規模				予想 人的 被害
	郡市	町	字			堤高 (m)	堤長 (m)	貯水量 (m3)	築造年代	
諏訪大池	伊賀	諏訪	上広出	諏訪住民自治会	2	5.5	40	2,000	昭和以降	-
おにのみ池	伊賀	諏訪	向山	自然人	0.5	2	9	1,000	江戸時代以前	-
今岡池	伊賀	諏訪	向山	自然人	0.5	1.9	12	1,000	江戸時代以前	-
森田池	伊賀	諏訪	向山	自然人	0.5	1.9	11	1,000	江戸時代以前	-
森田池	伊賀	諏訪	向山	自然人	0.5	1.3	21	1,000	江戸時代以前	-
川端池	伊賀	諏訪	梅ノ木谷	自然人	1	1.9	20	1,000	江戸時代以前	-
坂之下新池	伊賀	坂之下		坂之下区、外山区 共同	11	8.5	35	15,000	明治	-
割山池	伊賀	西条	割山	西条水利組合	2.2	6.2	23	3,000	大正時代	-
新池	伊賀	西条		西条水利組合	0.9	3.5	15	1,000	大正時代	-
新池	伊賀	土橋		土橋農家組合	4.4	9.7	35	5,000	江戸時代以前	-
山王池	伊賀	土橋		土橋農家組合	2	2.9	19	1,000	江戸時代以前	-
中の池	伊賀	土橋		土橋農家組合	4.5	5.3	63	2,000	江戸時代以前	-
寺ノ池	伊賀	土橋		土橋農家組合	2	5.5	23	2,000	江戸時代以前	-
谷の池	伊賀	土橋		土橋農家組合	2	4.6	27	2,000	明治時代	-
矢知勝池	伊賀	土橋		土橋農家組合	3.1	5.4	72	5,000	江戸時代以前	-
宮の池	伊賀	山神	東出	山神区	2	4.2	60	2,000	明治時代	-
新池	伊賀	山神	山田	山神区	10	6	50	5,000	明治時代	-
西池	伊賀	山神	北出	山神区	10	4.8	71	4,000	明治時代	-
東池	伊賀	山神	堀池	山神区	3	6.8	80	9,000	明治時代	-
大池	伊賀	千歳		千歳農家組合	20	6.3	147	50,000	江戸時代以前	100
今井池	伊賀	千歳		千歳農家組合	20	6.4	100	13,000	江戸時代以前	100
真菰池	伊賀	千歳		千歳農家組合	20	4.3	85	5,000	江戸時代以前	-
万吉池	伊賀	千歳		千歳農家組合	20	3.6	60	9,000	江戸時代以前	-
鬼池	伊賀	千歳		千歳区自治会	20	2.9	43	2,000	江戸時代以前	-
界外上池	伊賀	千歳		自然人	3	4.5	50	2,000	江戸時代以前	-
宮池	伊賀	千歳		自然人	2	1.9	45	1,000	江戸時代以前	-
立合池	伊賀	一之宮		一之宮第2水利組合	6.7	4.7	88	14,000	江戸時代以前	40
千代鶴池	伊賀	一之宮		一之宮第2水利組合	6.7	9.1	119	44,000	明治	20
大岩池	伊賀	一之宮		一之宮水利組合	2	8	65	19,000	昭和40年以降	-
御墓山池	伊賀	佐那具町	天ノ下	集落	0.5	1.1	19	1,000	不明	-
宮池	伊賀	千歳		自然人	2	2.3	15	1,000	江戸時代以前	-

ため池名	位置			管理者名 (団体名)	受益 面積 (ha)	ため池規模				予想 人的 被害
	郡市	町	字			堤高 (m)	堤長 (m)	貯水量 (m ³)	築造年代	
西条池	伊賀	西条		西条水利組合	0.9	2.9	29	1,000	不明	-
古池	伊賀	大谷	石塚	大谷区自治会	2	7.5	91	10,000	明治	-
ツクノ池	伊賀	大谷	小屋谷	大谷区自治会	10	7	140	6,000	明治時代	-
西池	伊賀	大谷	森庵	大谷区自治会	4	4.9	51	4,000	明治時代	-
名倉池	伊賀	三田		東三田自治会	4.7	2.8	49	1,000	不明	-
尾根坂池	伊賀	三田		東三田自治会	4.7	7.1	29	7,000	不明	-
大池	伊賀	三田		東三田自治会	4.7	4.5	97	11,000	明治	-
中尾池	伊賀	三田		安福寺区	5	8	201	27,000	不明	-
奥池	伊賀	野間		自然人	4	3.1	16	1,000	不明	-
大池	伊賀	野間		川原池掛水利組合	7.6	7.7	100	15,000	江戸時代以前	-
中ノ池	伊賀	野間		川原池掛水利組合	7.6	7.4	54	9,000	不明	-
東谷池	伊賀	野間		自然人	2	5.9	24	3,000	不明	-
上池	伊賀	野間		自然人	2	3.5	50	1,000	不明	-
野間新池	伊賀	野間		川原池掛水利組合	7.6	4.8	85	4,000	不明	-
河原上池	伊賀	野間		自然人	2	6.4	20	3,000	不明	-
欠ヶ谷池	伊賀	野間		自然人	4	5.7	53	2,000	不明	-
医王寺池 (上池)	伊賀	東高倉	医王寺	医王寺池水利組合	4.8	6.6	111	17,000	江戸時代以前	-
医王寺池 (下池)	伊賀	東高倉	医王寺	医王寺池水利組合	4.8	3	45	2,000	江戸時代以前	-
馬場奥池	伊賀	東高倉	阪尻	平野水利組合	6.7	16	92	14,000	江戸時代以前	-
馬場奥小池	伊賀	東高倉	坂尻	平野水利組合	6.7	4.8	37	2,000	江戸時代以前	-
新堂上池	伊賀	東高倉	清水	平野水利組合	6.7	3.3	62	5,000	江戸時代以前	-
弁天池	伊賀	東高倉	平野	於気水利組合	5.5	9	95	32,000	不明	-
口戸池	伊賀	東高倉	分城	口戸池水利組合	10.4	8.1	52	10,000	不明	40
滝野池	伊賀	東高倉	洞脇	平野水利組合	6.7	6.9	44	6,000	不明	-
洞脇池	伊賀	東高倉	洞脇	紫藤水利組合	2	4.6	47	5,000	江戸時代以前	-
官者池	伊賀	東高倉	紫藤	紫藤水利組合	2	4	51	25,000	明治	50
赤井手池	伊賀	東高倉	紫藤	紫藤水利組合	2	7.8	37	3,000	明治時代	-
地藏院新池	伊賀	西高倉	尾の上	地藏院池水利組合	21.9	8.6	53	11,000	不明	-
地藏院上池	伊賀	西高倉	尾ノ上	地藏院池水利組合	21.9	5.7	60	12,000	昭和(20~39)	-
地藏院中池	伊賀	西高倉	尾ノ上	地藏院池水利組合	21.9	6.5	84	16,000	江戸時代以前	-
地藏院下池	伊賀	西高倉	尾ノ上	地藏院池水利組合	21.9	3.2	80	1,000	江戸時代以前	-
南谷池	伊賀	西高倉	森村	森村井子池仲間	5	7.1	81	13,000	江戸時代以前	40

伊賀市地域防災計画
〔資料編〕

ため池名	位置			管理者名 (団体名)	受益 面積 (ha)	ため池規模				予想 人的 被害
	郡市	町	字			堤高 (m)	堤長 (m)	貯水量 (m3)	築造年代	
釜井池	伊賀	西高倉	森村	森村井子池仲間	5	5	83	5,000	明治時代	-
新池	伊賀	西高倉	森村	森村井子池仲間	5	6.3	50	12,000	明治	-
徳楽寺池	伊賀	西高倉	森村	森村井子池仲間	5	9	62	16,000	明治	-
森村池	伊賀	西高倉	森村	森村井子池仲間	5	4.3	59	4,000	明治時代	-
水上池	伊賀	西高倉	水上	水上池水利4組合	11.3	22	80	41,000	明治	40
鬼屋池	伊賀	西山	鬼屋	西山自治会	2	5.6	36	2,000	昭和以降	-
神明谷池	伊賀	西山	神明谷	西山自治会	3	7.9	26	4,000	明治時代	-
河内谷池	伊賀	西山	河内谷	西山自治会	5	12	37	5,000	明治時代	-
宮西池	伊賀	西山	西出上	西山自治会	6	8.3	45	6,000	昭和以降	-
西出上池	伊賀	西山	西出上	西山自治会	4	7.5	53	7,000	明治時代	-
大池	伊賀	寺田		寺田大池水利組合	7	6.4	39	14,000	明治	-
新池	伊賀	寺田		寺田大池水利組合	0.8	4.6	28	2,000	明治時代	-
寺山池	伊賀	荒木	寺山	上荒木区	8	7.2	120	10,000	明治時代	-
金子田池	伊賀	荒木		下荒木区	0.8	2.6	48	4,000	明治時代	-
ほら貝池	伊賀	荒木		下荒木区	2	5.3	47	4,000	明治時代	-
大池	伊賀	下友生	池谷	下友生北野水利管理組合	30	8.2	70	59,000	不明	-
弁天池	伊賀	下友生	穴ヶ谷	下友生北野水利管理組合	21	4.6	300	28,000	不明	40
鋼池	伊賀	下友生	穴ヶ谷	下友生北野水利組合	21	3.2	240	13,000	明治	40
新池	伊賀	下友生	東上新開	下友生北野水利管理組合	30	5.4	180	18,000	明治	40
古池	伊賀	下友生	西新開	下友生北野水利管理組合	49	2.6	110	4,000	明治時代	-
せづか池	伊賀	下友生	東下新開	下友生北野水利組合	18	3	107	1,000	明治時代	-
高寺池	伊賀	下友生	高寺	下友生北野水利管理組合	4	5.7	62	8,000	明治時代	-
赤阪池	伊賀	下友生	鳥ヶ峯	下友生北野水利管理組合	5	5.5	35	2,000	不明	-
野中池	伊賀	中友生	旗ヶ峯	中友生北水利組合	3	2.8	78	2,000	不明	-
旗峯池	伊賀	中友生	旗ヶ峯	自然人	2	2.7	66	1,000	不明	-
大沢下池	伊賀	中友生	旗ヶ峯	中友生北水利組合	7	3.8	120	7,000	明治時代	-
大沢上池	伊賀	中友生	旗ヶ峯	中友生北水利組合	10	3.2	64	6,000	明治時代	-
大沢古池	伊賀	中友生	旗ヶ峯	中友生北水利組合	10	3.1	71	6,000	明治時代	-
登々木池	伊賀	中友生	城谷	中友生北水利組合	10	8.7	37	16,000	明治時代	-
笹尾池	伊賀	中友生	城谷	中友生北水利組合	10	5.2	27	3,000	明治時代	-
木登津上池	伊賀	中友生	城谷	中友生北水利組合	30	8.5	64	15,000	明治時代	-
木登津中池	伊賀	中友生	城谷	中友生北水利組合	30	6.5	125	14,000	明治	-

ため池名	位置			管理者名 (団体名)	受益 面積 (ha)	ため池規模				予想 人的 被害
	郡市	町	字			堤高 (m)	堤長 (m)	貯水量 (m3)	築造年代	
日野地代大池	伊賀	界外	日野地代	界外水利組合	7.1	6.9	88	14,000	明治	-
日野地代中池	伊賀	界外	日野地代	界外水利組合	7.1	5.3	33	2,000	明治時代	-
日野地代上池	伊賀	界外	日野地代	界外水利組合	7.1	4.2	53	2,000	明治時代	-
日野地代新池	伊賀	界外	日野地代	界外水利組合	5.3	4.5	240	11,000	明治時代	-
北浦池	伊賀	界外		界外水利組合	0.5	5.5	56	2,000	昭和以降	-
毛貫谷池	伊賀	界外		界外水利組合	0.8	6	69	9,000	大正時代	-
袋谷池	伊賀	界外		界外水利組合	2.4	9.5	56	12,000	不明	-
檜原池	伊賀	界外		界外水利組合	2.4	5.3	36	7,000	昭和以降	-
深谷池	伊賀	下友生		上友生営農組合	4	7	62	17,000	昭和以降	-
笹原池	伊賀	上友生		自然人	0.5	2.1	43	1,000	大正時代	-
日雇谷池	伊賀	上友生	大狭間	上友生営農組合	15	11.8	97	65,000	江戸時代以前	-
丸棒二号池	伊賀	上友生	笹原	自然人	0.6	3.5	45	1,000	江戸時代以前	-
裏阪池	伊賀	上友生	野田	上友生営農組合	13	3.2	74	3,000	明治時代	-
尻屋池	伊賀	上友生	野田	上友生営農組合	13	3.6	56	2,000	江戸時代以前	-
上友生大池	伊賀	蓮池	横尾	上友生営農組合	37	10	71	140,000	江戸時代以前	-
長池	伊賀	上友生		上友生営農組合	37	8.5	38	27,000	江戸時代以前	40
中の池	伊賀	上友生	口林	上友生営農組合	37	9.2	30	12,000	江戸時代以前	-
野田池	伊賀	上友生	口林	上友生営農組合	37	6.9	36	9,000	江戸時代以前	-
新池	伊賀	上友生	口林	上友生営農組合	30	4	147	7,000	江戸時代以前	-
煤部池	伊賀	蓮池		自然人	6	6.7	56	18,000	江戸時代以前	30
糠野一号池	伊賀	喰代	糠野	一の井堰水利組合	10	6.8	36	6,000	江戸時代以前	-
糠野三号池	伊賀	喰代	糠野	一ノ井堰水利組合	10	10	32	5,000	江戸時代以前	-
横山池	伊賀	喰代		横山池管理者	2	5.6	46	42,000	明治	40
狭間池	伊賀	蓮池	大字蓮池	自然人	17	6.3	48	30,000	不明	-
清水池	伊賀	高山	後山	清水池水利組合	13	9.1	100	23,000	不明	-
池の側池	伊賀	高山	清水	集落	2	3.2	27	1,000	不明	-
松ヶ谷池	伊賀	下友生		下友生松ヶ谷池水利組合	18	6.4	136	31,000	不明	-
小馬場池	伊賀	下友生	小馬場	自然人	2	2.3	140	1,000	江戸時代以前	-
城谷新開池	伊賀	中友生	城谷	中友生北水利組合	10	3.3	75	1,000	不明	-
丸ヶ谷池	伊賀	喰代	城谷	自然人	1.3	7.3	23	3,000	江戸時代以前	-
鎌田池	伊賀	蓮池	神田谷	自然人	2	3.2	46	1,000	明治時代	-
蛇池	伊賀	高山	後山	自然人	2.4	1.2	3	1,000	明治時代	-

伊賀市地域防災計画
〔資料編〕

ため池名	位置			管理者名 (団体名)	受益 面積 (ha)	ため池規模				予想 人的 被害
	郡市	町	字			堤高 (m)	堤長 (m)	貯水量 (m3)	築造年代	
北谷池	伊賀	守田町	北谷	守田・八幡水利組合	0.5	7.5	34	7,000	江戸時代以前	-
南谷池	伊賀	守田町	奥北谷	守田・八幡水利組合	0.5	3.7	42	2,000	江戸時代以前	-
阪本池	伊賀	四十九町	坂本	本郷水利組合	4.9	6.3	65	8,000	江戸時代以前	-
四十九新池	伊賀	四十九町	菩薩池	四十九東部土地改良区	25	8.5	109	146,000	江戸時代以前	-
菩薩池	伊賀	四十九町	菩薩池	四十九東部土地改良区	25	3.3	68	9,000	江戸時代以前	-
陽光台池	伊賀	守田町	南平尾	守田・八幡水利組合	0.5	2.6	132	100,000	不明	-
登尾大池	伊賀	市部	奥山	中友生南水利組合	20	6	133	40,000	不明	-
上池	伊賀	依那具		自然人	2	5	83	15,000	江戸時代以前	-
依那具新池	伊賀	依那具	山の神谷	依那具区(地縁法人化されていない)	58	7.3	65	63,000	明治	-
内谷池	伊賀	市部		市部水利組合	7.9	3.5	83	19,000	明治	-
北山田池	伊賀	市部		市部水利組合	4.6	3.2	84	7,000	昭和以降	-
市部新池	伊賀	市部		市部水利組合	6.8	2.6	73	6,000	不明	-
文吾池	伊賀	市部		市部水利組合	6.8	4.3	37	3,000	明治時代	-
長池	伊賀	市部		市部水利組合	9.3	3.7	22	8,000	明治時代	-
十河上池	伊賀	沖		沖島羽池水利組合	20	5.5	113	32,000	明治	-
十河下池	伊賀	沖		沖島羽池水利組合	20	4.1	68	11,000	明治	-
宮の馬場池	伊賀	沖		自然人	5.2	5.4	70	7,000	明治時代	-
鴨田上池	伊賀	沖		自然人	1.2	4.2	58	2,000	不明	-
鴨田下池	伊賀	沖		自然人	1.2	2.4	45	1,000	不明	-
松ヶ谷池	伊賀	森寺		森寺川西水利組合	8	5.1	97	13,000	明治	-
下野池	伊賀	森寺		森寺川西水利組合	8	2.7	64	5,000	明治時代	-
大峯池	伊賀	上郡	大峯	上郡水利組合	7	6.6	90	17,000	明治	-
三谷上池	伊賀	上郡	寺三谷	上郡水利組合	5	5.6	28	2,000	江戸時代以前	-
三谷下池	伊賀	上郡		上郡水利組合	5	4.6	33	2,000	明治時代	-
二ツ池下池	伊賀	沖		柘川団地水利組合	36	5.1	108	24,000	昭和以降	-
二ツ池上池	伊賀	沖		集落	36	2.8	88	11,000	明治時代	-
海道谷池	伊賀	才良		柘川阿久田水利組合	6	5.1	33	2,000	昭和以降	-
新池	伊賀	才良		集落	20	3	16	1,000	昭和以降	-
山田小池	伊賀	市部		市部水利組合	2	2.2	30	1,000	江戸時代以前	-
山ノ神池	伊賀	沖	山ノ神	自然人	0.5	3.2	23	1,000	江戸時代以前	-
まつり池	伊賀	森寺		集落	8	3.5	42	1,000	江戸時代以前	-
新池	伊賀	森寺		森寺川西水利組合	8	2.5	26	1,000	不明	-

ため池名	位置			管理者名 (団体名)	受益 面積 (ha)	ため池規模				予想 人的 被害
	郡市	町	字			堤高 (m)	堤長 (m)	貯水量 (m3)	築造年代	
菊森池	伊賀	森寺		集落	2	2.7	12	1,000	江戸時代以前	-
庄太郎池	伊賀	森寺		集落	2	2.3	17	1,000	明治時代	-
大谷池	伊賀	比自岐	北川原	比自岐区	13	5.1	192	47,000	昭和以降	-
石堂池	伊賀	摺見	古野	摺見区	10.1	8.8	49	36,000	江戸時代以前	-
ふぐりわけ池	伊賀	摺見	河内	摺見区	10.1	7.2	50	12,000	不明	-
鈴ヶ谷池	伊賀	摺見	相量	摺見区	10.1	7.8	44	15,000	不明	-
大久保谷池	伊賀	摺見	摺見	摺見区	3.9	6.5	29	6,000	不明	-
笠松池	伊賀	比自岐	長言寺	比自岐区	10	6	49	10,000	不明	-
長池(中)	伊賀	摺見		比自岐区	0.5	4.6	12	1,000	江戸時代以前	-
新池	伊賀	摺見		比自岐区	5	10.2	40	19,000	江戸時代以前	-
岩尾池	伊賀	比自岐	北浦	比自岐区	6	6	39	16,000	明治時代	-
風呂波谷池	伊賀	比自岐	自鳥屋川	比自岐区	12	8.5	46	27,000	明治	-
鎌脇下池	伊賀	比自岐	穴桑	比自岐区	5	4.1	45	4,000	江戸時代以前	-
鎌脇上池	伊賀	比自岐	穴桑	比自岐区	5	0.9	32	1,000	江戸時代以前	-
岡波大池	伊賀	岡波		岡波水利組合	12	4.9	122	10,000	昭和以降	-
小池	伊賀	岡波		岡波水利組合	0.5	5.5	52	7,000	不明	-
岡波新池	伊賀	比自岐		岡波水利組合	15	6.4	35	9,000	不明	-
寺前池	伊賀	岡波		岡波水利組合	0.5	1.6	31	1,000	不明	-
赤田池	伊賀	摺見	古野	摺見区	1	3.2	18	1,000	不明	-
つばら池	伊賀	摺見	古野	摺見区	2.5	2.3	20	1,000	不明	-
下池	伊賀	柘川	狭間	柘川阿久田水利組合	2	3.2	33	1,000	不明	-
後出池	伊賀	柘川	狭間	柘川阿久田水利組合	2	3.1	31	1,000	不明	-
黒岩上池	伊賀	岡波	黒岩	比自岐区	5	3.3	58	3,000	江戸時代以前	-
法華経谷池	伊賀	下神戸		自然人	0.5	3.2	71	2,000	不明	-
柘川池	伊賀	下神戸		柘川団地水利組合	6.5	3.1	87	5,000	不明	-
比土ヶ谷中池	伊賀	下神戸		自然人	2.3	3.7	40	3,000	江戸時代以前	-
湯山池	伊賀	下神戸		自然人	3.7	4.8	35	11,000	江戸時代以前	-
朝妻池	伊賀	下神戸	比土ヶ谷	古郡池水利組合	20	5.6	362	50,000	大正	80
風切池	伊賀	下神戸	丸山	丸山農家組合	2	3.7	105	23,000	江戸時代以前	-
長池	伊賀	下神戸	丸山	丸山農家組合	7.2	5.4	160	52,000	江戸時代以前	15
新田谷池	伊賀	下神戸	丸山	自然人	2	2.9	47	1,300	不明	-
上林大池	伊賀	上林	大沢	上林水利組合	22	5.5	224	38,000	不明	-

伊賀市地域防災計画
〔資料編〕

ため池名	位置			管理者名 (団体名)	受益 面積 (ha)	ため池規模				予想 人的 被害
	郡市	町	字			堤高 (m)	堤長 (m)	貯水量 (m3)	築造年代	
大沢池	伊賀	上林	大沢	上林原水利組合	2	5.3	95	13,000	不明	-
新池	伊賀	上林	山田	上林水利組合	9	7	45	22,000	不明	-
畦ノ谷池	伊賀	上林	原ノ前	上林水利組合	15	5.1	78	17,000	不明	-
山の谷池	伊賀	上林	山ノ谷	上林水利組合	8	4.6	94	7,000	不明	-
城面田池	伊賀	上林		上林水利組合	3	2.7	51	2,000	不明	-
大水戸池	伊賀	上林	山田	古郡池水利組合	6	4.5	112	15,000	江戸時代以前	-
梨谷池	伊賀	古郡	北山ノ奥	古郡池水利組合	2.6	3.8	29	2,000	江戸時代以前	-
梨谷上池	伊賀	古郡	北山ノ奥	古郡池水利組合	2.6	2.2	26	1,000	江戸時代以前	-
早山池	伊賀	比土	比地前	自然人	3	2.4	32	1,000	不明	-
大池	伊賀	比土	比地前	集落	2	3	20	2,000	不明	-
鷹谷池	伊賀	比自岐	石原	比自岐区	1	7.2	27	1,000	江戸時代以前	-
猿喰池	伊賀	上神戸		受益者で順番に当番 で管理している	2	8.7	73	7,000	江戸時代以前	-
前代池	伊賀	上神戸		自然人	1.5	5.3	78	6,000	江戸時代以前	-
狭戸池	伊賀	上神戸		自然人	1	7	29	3,000	江戸時代以前	-
岩尻池	伊賀	上神戸		自然人	3	7.2	40	3,000	江戸時代以前	-
穴虫池(大)	伊賀	上神戸		受益者で順番に当番 で管理している	14.2	5.1	71	11,000	江戸時代以前	-
下六谷池	伊賀	上神戸		自然人	12	6.5	60	17,000	昭和以降	-
水ヶ谷池	伊賀	比土		高瀬小場(高瀬池水利 組合規約)	0.7	3.4	20	2,000	江戸時代以前	-
七見上池	伊賀	比土		高瀬小場(高瀬池水利 組合規約)	2.3	4.7	38	5,000	江戸時代以前	-
七見中池	伊賀	比土		高瀬小場(高瀬池水利 組合規約)	2.3	2.7	55	3,000	江戸時代以前	-
七見下池	伊賀	比土		高瀬小場(高瀬池水利 組合規約)	2.3	3.7	60	2,000	江戸時代以前	-
馬場池	伊賀	比土		馬場池用水水利組合	10	8.5	190	110,000	江戸時代以前	-
新太郎池	伊賀	比土		馬場池用水水利組合	42	9.3	100	66,000	江戸時代以前	-
大池	伊賀	比土		高瀬小場(高瀬池水利 組合規約)	2	5.7	60	12,000	江戸時代以前	-
正多池	伊賀	柘川		自然人	5	4	27.5	600	江戸時代以前	-
金在池	伊賀	上林		自然人	0.7	2.5	35	1,000	江戸時代以前	-
ドウセン1 号池	伊賀	比土		伊賀市	2	4.5	18	2,000	明治時代	-
シチガシロ 新池	伊賀	比土		自然人	0.5	1.9	20	2,000	大正時代	-
木根大池	伊賀	長田		自然人	30	8.7	45	18,000	江戸時代以前	-
百田新池	伊賀	長田		百田池水利委員会	25	9.4	56	4,000	江戸時代以前	-
竹の池	伊賀	長田		百田池水利委員会	25	8.9	43.5	9,000	江戸時代以前	-
天ヶ久保池	伊賀	長田		自然人	20	5.1	82	15,000	江戸時代以前	-

ため池名	位置			管理者名 (団体名)	受益 面積 (ha)	ため池規模				予想 人的 被害
	郡市	町	字			堤高 (m)	堤長 (m)	貯水量 (m3)	築造年代	
朝屋大池	伊賀	長田		朝屋区	27	11.6	84	25,000	明治時代	-
志原池	伊賀	長田		集落	0.5	4.3	35	11,000	江戸時代以前	-
西光寺池	伊賀	長田		西光寺池代表	35	10.7	123	69,000	明治時代	-
菖蒲谷池	伊賀	長田		百田池水利委員会と 木根区	45	10.6	62	114,000	江戸時代以前	-
大池	伊賀	大野木		大池水利組合	27.8	8.8	126	64,000	江戸時代以前	-
山辻池	伊賀	大野木		大池水利組合	27.8	6.9	39	15,000	江戸時代以前	-
こも池	伊賀	大野木		大池水利組合	27.8	2.2	44	3,000	江戸時代以前	-
皿池	伊賀	大野木		大池水利組合	27.8	2.9	48	2,000	江戸時代以前	-
今池	伊賀	大野木		西之井水利組合	25	3.1	75	17,000	江戸時代以前	-
飛ヶ谷池	伊賀	大野木		西之井水利組合	25	6.3	94	26,000	江戸時代以前	-
猿ヶ谷池	伊賀	法花		法花区	14	6.4	93	12,000	江戸時代以前	-
尼池	伊賀	法花		法花区	10	3.9	46	14,000	江戸時代以前	-
新池	伊賀	法花		大内区	8	5.8	100	27,000	江戸時代以前	-
三郎谷池	伊賀	法花		大内区	13	6.7	70	18,000	江戸時代以前	-
新池	伊賀	法花		法花区	2	4.8	30	5,000	江戸時代以前	-
法花1号池	伊賀	法花		集落	3	2.9	25	11,200	江戸時代以前	-
百々池	伊賀	上之庄		大内区	24	7.6	133	33,000	江戸時代以前	-
三ヶ角池	伊賀	猪田		上之庄区	7.0887	10.5	111	64,000	明治時代	-
寺ノ谷池(新)	伊賀	上之庄		上之庄区	3.3974	3.1	96	17,000	明治時代	-
池の尻下池	伊賀	上之庄		上之庄区	3.4099	4.6	46	11,000	江戸時代以前	-
池の尻中池	伊賀	上之庄		上之庄区	3.4099	3.7	48	5,000	明治時代	-
池の尻上池	伊賀	上之庄		上之庄区	3.4099	4.4	66	8,000	明治時代	-
田中大池	伊賀	猪田		田中区	20	5.4	152	103,000	江戸時代以前	-
籠池	伊賀	猪田		田中区	22.4312	3.6	87.5	19,000	江戸時代以前	-
小池	伊賀	猪田		田中区	22.4312	2	53.5	2,000	江戸時代以前	-
金坪池	伊賀	山出		山出区	2.7395	3	110	12,000	江戸時代以前	-
しんじゅ池	伊賀	山出		山出区	2.7395	3	48	6,000	江戸時代以前	-
松林池	伊賀	山出		山出区	0.5	4.4	150	5,000	江戸時代以前	-
長野池	伊賀	猪田		田中区	22.4312	3	143	5,000	明治時代	-
野縄池	伊賀	山出		山出区	42	6	251	32,000	江戸時代以前	-
中池	伊賀	山出	野縄	山出区	31.3	2.4	106	14,000	江戸時代以前	-
孫田池	伊賀	山出	野縄	山出区	31.3	2.2	81	16,000	江戸時代以前	-

伊賀市地域防災計画
〔資料編〕

ため池名	位置			管理者名 (団体名)	受益 面積 (ha)	ため池規模				予想 人的 被害
	郡市	町	字			堤高 (m)	堤長 (m)	貯水量 (m3)	築造年代	
新池	伊賀	山出	飛ヶ谷	山出区	32.8	3.9	78	13,000	江戸時代以前	-
猪田大池	伊賀	猪田		大東区・西出区・山 出区合同管理	45	7.1	236	71,000	明治時代	-
波岸代下池	伊賀	猪田	唐木谷	不明	14	5.7	84	9,000	明治時代	-
寺ノ谷池 (下)	伊賀	上之庄		上之庄区	1.4491	5.5	66	1,000	明治時代	-
松林上池	伊賀	山出		山出区	0.5	1.5	42	1,000	江戸時代以前	-
日焼谷池	伊賀	白檜		自然人	8	3.5	50	9,000	明治時代	-
芋谷池	伊賀	白檜	芋谷	個人	5	5.1	43	12,000	江戸時代以前	-
宝地池	伊賀	治田	治田	伊賀市	3	4	30	3,000	明治時代	-
西之谷大池	伊賀	予野		自然人	2.01	6.3	50	11,000	明治時代	-
西之谷上池	伊賀	予野		自然人	2.01	3.4	38	4,000	明治時代	-
杉谷池	伊賀	予野		伊賀市	4.57	3.9	88	11,000	明治時代	-
丸尾下池	伊賀	菖蒲池		自然人	0.913	3.9	37	7,000	明治時代	-
丸尾上池	伊賀	菖蒲池		自然人	0.913	5.1	30	3,000	明治時代	-
村池	伊賀	菖蒲池		不明	0.5	4.7	30	2,000	江戸時代以前	-
村池	伊賀	鍛冶屋		鍛冶屋区	9.1	3.8	44	2,000	明治時代	-
大池	伊賀	東谷		受益者にて管理	16	10.1	75	17,000	江戸時代以前	-
椿沢池	伊賀	寺田		上野土地改良区	395	13.6	80	23,000	江戸時代以前	-
小田池	伊賀	西明寺		小田・上野共同施設 管理者	65	7.8	97	21,000	江戸時代以前	-
金善池	伊賀	西明寺		自然人	0.5	11.6	78.5	25,000	江戸時代以前	-
七ツ池	伊賀	緑ヶ丘南 町		自然人	2	8.1	75	27,000	江戸時代以前	-
おぼろ越池	伊賀	中馬野		一の井堰水利組合	12	11.7	38	6,000	明治時代	-
いしんど池	伊賀	阿保		自然人	0.5	7.9	34	2,000	江戸時代以前	-
百々池	伊賀	阿保		百々池水利組合	20	6.4	58	40,000	江戸時代以前	-
愛農学園上池	伊賀	別府		その他	2	3.4	30	3,000	江戸時代以前	-
寺池	伊賀	寺脇		個人 他8名(水利 利用者2名)	0.5	4.4	25	6,500	江戸時代以前	-
お池	伊賀	寺脇	安田	個人 他8名(水利 利用者2名)	1.5	4.6	24	1,900	江戸時代以前	-
日焼池	伊賀	岡田	手登	岡田農地・水・環境 保全会	0.5	4.5	37	1,000	江戸時代以前	-
北浦池	伊賀	岡田		その他	0.5	3.3	22	2,000	江戸時代以前	-
池ヶ野池	伊賀	柏尾		自然人	0.7	6.1	65	10,000	昭和以降	-
峯台下池	伊賀	羽根		伊賀市	0.5	2.8	50	1,000	江戸時代以前	-
滝山池	伊賀	羽根		その他	0.5	3.7	37.5	1,000	昭和以降	-
水汲用水池	伊賀	下川原	清水谷	下川原区	0.8	2.4	25.5	100	江戸時代以前	-

伊賀市地域防災計画
〔資料編〕

ため池名	位置			管理者名 (団体名)	受益 面積 (ha)	ため池規模				予想 人的 被害
	郡市	町	字			堤高 (m)	堤長 (m)	貯水量 (m ³)	築造年代	
谷の上池	伊賀	北山		集落	0.5	2.5	10	1,000	明治時代	-
なめんだら池	伊賀	北山		自然人	20	8	30	2,200	江戸時代以前	-
砥石池	伊賀	種生		砥石池水利組合	4.483	8.4	77	92,000	江戸時代以前	-
長谷池	伊賀	高尾	逆柳	不明	2	7.3	21	4,000	江戸時代以前	-
宮の奥池	伊賀	諸木		自然人	0.5	6.7	23	1,000	明治時代	-
水田池	伊賀	霧生		伊賀市	0.5	4.4	86	7,000	昭和以降	-
旧布引畑干 害用水池	伊賀	霧生		その他	0.5	3.1	38	5,000	江戸時代以前	-
城越池	伊賀	千戸		千戸水利組合	25.4699	6.1	40	8,000	江戸時代以前	-
替山池	伊賀	炊村		炊村水利組合	9.8	5.3	59	20,000	江戸時代以前	-
山神池 (上池)	伊賀	炊村		炊村水利組合	6.4	3.2	50	4,000	江戸時代以前	-
山神池 (下池)	伊賀	炊村		炊村水利組合	6.4	3.3	40	2,000	江戸時代以前	-
新池	伊賀	炊村		炊村水利組合	6.4	3.9	56	5,000	明治時代	-
宮谷池 (上池)	伊賀	炊村		炊村水利組合	3.9	6.7	93	7,000	江戸時代以前	-
宮谷池 (下池)	伊賀	炊村		炊村水利組合	3.9	5.8	57.6	2,000	江戸時代以前	-
金谷池	伊賀	甲野		炊村水利組合	20	6.1	45	7,000	江戸時代以前	-
湯舟ヶ谷池	伊賀	甲野		炊村水利組合	40	11.6	85.3	60,000	江戸時代以前	-
山王池	伊賀	甲野		自然人	17.66	6.1	110	30,000	明治時代	-
笠山池	伊賀	甲野		自然人	3.4	9.2	105	34,000	大正時代	-
広野池	伊賀	甲野		自然人	5.5	3.7	80	2,000	明治時代	-
荒堀池	伊賀	甲野		自然人	7.5	4.8	135	4,000	大正時代	-
前谷池	伊賀	甲野		自然人	0.5	4.3	32	6,000	江戸時代以前	-
石ヶ谷池	伊賀	甲野		自然人	7.5	9	177	21,000	大正時代	-
鳥井川原池	伊賀	甲野		自然人	5.5	7	141	24,000	明治時代	-
大日寺池	伊賀	甲野		自然人	0.5	2.3	17	1,000	江戸時代以前	-
半田池	伊賀	甲野		自然人	10	12.9	98	25,000	昭和以降	-
寺谷池	伊賀	鳳凰寺		鳳凰寺区	12	9.1	85	21,000	明治時代	-
山神池	伊賀	鳳凰寺		鳳凰寺区	12	8.3	45	10,000	明治時代	-
地堂池	伊賀	鳳凰寺		鳳凰寺区	12	6.2	87	10,000	明治時代	-
定谷池	伊賀	中村		集落	0.5	3.5	23	6,000	江戸時代以前	-
日東谷池	伊賀	中村		自然人	6.5467	7.7	65	9,000	江戸時代以前	-
真泥池	伊賀	真泥		上野土地改良区	395	24.5	180	1,296,000	昭和以降	-
大池	伊賀	真泥		自然人	17	10.1	90	30,000	江戸時代以前	-

伊賀市地域防災計画
〔資料編〕

ため池名	位置			管理者名 (団体名)	受益 面積 (ha)	ため池規模				予想 人的 被害
	郡市	町	字			堤高 (m)	堤長 (m)	貯水量 (m ³)	築造年代	
中之池	伊賀	真泥		自然人	5.1377	8.5	98	16,000	江戸時代以前	-
東池	伊賀	真泥		自然人	1.86	6.8	225.5	18,600	江戸時代以前	-
南山池 (上池)	伊賀	平田		自然人	4.7469	2.7	105	6,000	江戸時代以前	-
前山池	伊賀	富岡		富岡区	10	9.9	65	13,000	江戸時代以前	-
菖蒲谷池	伊賀	下阿波		下阿波農事水利組合	6	8.1	60	4,700	江戸時代以前	-
小山田池	伊賀	下阿波		下阿波農事水利組合	8	7.5	66	22,000	明治時代	-
ヨダダニ池	伊賀	猿野	中山田	不明	0.5	5.2	35	4,000	江戸時代以前	-
猿野大池	伊賀	猿野		猿野区(実態上の所 所有者(管理者))	8	11	85.8	70,000	江戸時代以前	-
風呂谷池	伊賀	富永		風呂ノ谷水利組合	2.3	6.4	43	7,800	江戸時代以前	-
風呂ヶ谷池	伊賀	甲野		自然人	0.5	6.4	63	3,000	昭和以降	-
久保池	伊賀	上阿波		自然人	0.5	3.6	30	500	江戸時代以前	-
鴉山池	伊賀	柘植町		伊賀町土地改良区	200	16.2	225	250,000	昭和以降	-
大杣池	伊賀	柘植町		伊賀町土地改良区	200	13.4	147	274,000	江戸時代以前	-
馬場谷池	伊賀	柘植町		馬場谷水路イゴ	2	16.2	124	118,000	江戸時代以前	-
橋本池一	伊賀	柘植町		自然人	0.5	1.3	15	1,000	江戸時代以前	-
木落池	伊賀	柘植町		伊賀市	6.5	13.3	37	9,410	昭和以降	-
黒杭池	伊賀	柘植町		黒杭池井子	8	7.2	197	31,000	江戸時代以前	-
竹谷池	伊賀	柘植町		伊賀町土地改良区	75	23.3	108	215,000	昭和以降	-
古田池	伊賀	柘植町		自然人	5	5.8	150	4,000	江戸時代以前	-
樋之谷池	伊賀	柘植町		倉部水利組合	2	8.9	95	42,000	江戸時代以前	-
谷田池	伊賀	柘植町		自然人	2	5.2	105	5,000	昭和以降	-
石ヶ畑池	伊賀	柘植町		自然人	5	5.3	89	16,000	江戸時代以前	-
和田池	伊賀	柘植町		自然人	3	4.7	55	3,900	昭和以降	-
丸内池	伊賀	柘植町		自然人	2	4.5	80	3,000	昭和以降	-
馬之瀬池	伊賀	野村		自然人	5	2.8	178	5,000	昭和以降	-
奥中山池	伊賀	柘植町		自然人	17.2	9.2	118	32,000	明治時代	-
町田池	伊賀	柘植町		自然人	2	3	100	3,000	昭和以降	-
深谷池	伊賀	柘植町		上村区	15	6	80	21,420	江戸時代以前	-
芙蓉谷池	伊賀	柘植町		上村区	10	7.2	30	2,000	昭和以降	-
上代池	伊賀	小杉		小杉水利組合	15	4.2	69.7	10,800	江戸時代以前	-
沢谷池	伊賀	小杉		小杉水利組合	2	4.5	33	12,500	江戸時代以前	-
溝川池	伊賀	小杉		小杉水利組合	2	1.5	24	800	昭和以降	-

ため池名	位置			管理者名 (団体名)	受益 面積 (ha)	ため池規模				予想 人的 被害
	郡市	町	字			堤高 (m)	堤長 (m)	貯水量 (m3)	築造年代	
蛇喰池	伊賀	愛田		自然人	64	10.7	255	130,000	江戸時代以前	-
中野池	伊賀	御代		南出区	13	6.7	210	18,000	江戸時代以前	-
北大兀池	伊賀	下柘植		杉本正信	12	14.1	110	100,000	江戸時代以前	-
鳥屋谷池	伊賀	楯岡		自然人	4.147	6.1	42	8,700	昭和以降	-
柿谷池	伊賀	新堂		第1工区水利組合	2.8	7.3	34	40,000	江戸時代以前	-
田代池	伊賀	山畑		田代池井子	150	20.6	120	740,000	江戸時代以前	-
太平池	伊賀	山畑		砂原井子	53.7	15.4	130	140,000	昭和以降	-
早刈池	伊賀	山畑		砂原井子	6.1	4.3	180	30,000	江戸時代以前	-
福神坊池	伊賀	山畑		野畑井子	54	4.4	260	30,000	大正時代	-
亀井池一	伊賀	川東		堀山井子	15.3	5.9	278.4	90,000	江戸時代以前	-
亀井池二	伊賀	山畑		自然人	0.9402	2.5	57	2,000	明治時代	-
宮ノ東池	伊賀	川東		宮ノ東池 水利組合	10	5.3	124	6,600	江戸時代以前	-
坪井池	伊賀	川東		その他	1.3	10.1	77	20,000	明治時代	-
大谷池	伊賀	柏野		東井子総代	12	4.1	59	23,000	昭和以降	-
西谷池	伊賀	柏野		東井子総代	12	8.2	78	39,000	明治時代	-
野谷池	伊賀	柏野		西井子総代	15	6	76	32,000	大正時代	-
欠谷池	伊賀	柏野		西井子総代	17.2486	4.5	53	3,500	昭和以降	-
新池	伊賀	西之澤		西之澤区西谷池維持 管理委員会	9.6341	8.4	30	36,000	昭和以降	-
大池	伊賀	西之澤		西之澤区西谷池維持 管理委員会	9.6341	7.3	55	51,000	昭和以降	-
堀切池	伊賀	西之澤		西之澤区西谷池維持 管理委員会	9.6341	3.6	84	18,500	昭和以降	-
通池	伊賀	西之澤		西之澤区東谷池維持 管理委員会	27.7599	5.3	220	33,000	昭和以降	-
中之池	伊賀	西之澤		西之澤区東谷池維持 管理委員会	27.7599	5.8	220	28,000	昭和以降	-
花地蔵池	伊賀	西之澤		西之澤区東谷池維持 管理委員会	6.0468	6	55	8,000	昭和以降	-
平池	伊賀	西之澤		自然人	10	3.1	145	28,000	昭和以降	-
榊池	伊賀	川西		川西区	10	4.5	211.9	84,000	昭和以降	-
新池	伊賀	川西		川西区	5	5.5	128.8	26,000	昭和以降	-
鶴喰池	伊賀	川西		川西区	20	6.4	263.4	130,000	昭和以降	-
下池	伊賀	川西		川西区	15	4.7	42	42,000	昭和以降	-
若狭池	伊賀	川東		久保・界外井子	48	10	212	47,000	江戸時代以前	-
新池	伊賀	川東		久保井子	12	10.5	134	20,000	江戸時代以前	-
伊勢構下池	伊賀	川東		北田井子	5	7.2	50	18,000	江戸時代以前	-
伊勢構上池	伊賀	川東		北田井子	5	8	50	20,000	江戸時代以前	-

伊賀市地域防災計画
〔資料編〕

ため池名	位置			管理者名 (団体名)	受益 面積 (ha)	ため池規模				予想 人的 被害
	郡市	町	字			堤高 (m)	堤長 (m)	貯水量 (m3)	築造年代	
仏寺池	伊賀	山出		山出区	0.5	2.7	46	2,000	江戸時代以前	-
檜尾之池	伊賀	島ヶ原	大谷	大沢池及び檜尾之池 用水水利組合	13	13	34.8	23,000	不明	-
大沢池	伊賀	島ヶ原	大谷	大沢池及び檜尾之池 用水水利組合	13	11.8	93.9	178,000	不明	-
善福寺池	伊賀	島ヶ原	西奥寺	奥村区	0.5	2.7	24	1,000	不明	-
観音池	伊賀	島ヶ原	西追付	組合	0.5	2.5	45	1,000	不明	-
相田池	伊賀	島ヶ原	高畑	相田池水利組合	8	4.6	122	13,000	不明	-
岩之奥池	伊賀	島ヶ原	馬場	岩之奥池水利組合	11	6.2	41	30,000	不明	-
三本松池	伊賀	島ヶ原	三本松	川南地域資源保全会	8	3.9	69	16,000	不明	-
焼尾池	伊賀	石川	焼尾	自然人	0.5	7.8	37.5	7,000	大正時代	-
昭和池	伊賀	石川	新田	自然人	0.8	6.7	32.5	30,000	昭和以降	-
白水池	伊賀	千貝	焼尾谷	区管理	4	2.5	90	8,000	明治時代	-
新池 (上池)	伊賀	千貝	東里中	区管理	0.5	4.7	35.5	3,000	明治時代	-
宮の池 (左池)	伊賀	千貝	東里中	区管理	0.5	1.9	26	1,000	明治時代	-
宮の池 (右池)	伊賀	千貝	東里中	自然人	0.5	3.9	22.5	1,000	明治時代	-
馬田池	伊賀	千貝	焼尾	集落	0.5	1.8	38	2,000	明治時代	-
堂谷池	伊賀	馬田	堂谷	堂谷池掛	2.1	6.5	61.5	39,000	明治	-
江谷池 (上池)	伊賀	馬田	江谷	江谷池(上池)	5.4	9.9	47	20,000	江戸時代以前	-
江谷池 (下池)	伊賀	馬田	江谷	江谷池(下池)	5.4	9.1	40	6,000	明治	-
岩谷池	伊賀	馬田	稲端	自然人	1.3	5.8	52	6,000	明治時代	-
大池	伊賀	田中	向山	田中大池水利組合	20	5.5	73	37,000	明治	-
三蓋池 1	伊賀	川合	三蓋	自然人	0.5	2.1	21	1,000	不明	-
泣谷池 1	伊賀	川合	上山	自然人	0.5	4.2	21.5	1,000	不明	-
泣谷池 2	伊賀	川合	上山	自然人	0.5	6.3	21.5	1,000	不明	-
東山池 1	伊賀	川合	東山	自然人	0.5	2.9	45.5	1,000	不明	-
庄蔵池	伊賀	円徳院		不明	0.5	4.4	19	1,000	明治時代	-
大沢池	伊賀	波敷野	大沢	波敷野区管理	50	11.6	104	95,000	江戸時代以前	-
打越池	伊賀	波敷野	打越	不明	0.5	1.9	23.5	1,000	不明	-
東谷池 2	伊賀	上友田	東谷	自然人	0.5	3.1	25	1,000	江戸時代以前	-
岩之谷池 2	伊賀	上友田	岩之谷	自然人	0.5	2.1	38	1,000	江戸時代以前	-
西浦池	伊賀	上友田	西浦	集落	0.5	2.7	20	1,000	不明	-
谷ノ池	伊賀	東湯舟	落志	自然人	3	5.2	63	10,000	明治	-
林ヶ谷池 1	伊賀	西湯舟	林ヶ谷	集落	0.5	2.3	20	1,000	大正時代	-

ため池名	位置			管理者名 (団体名)	受益 面積 (ha)	ため池規模				予想 人的 被害
	郡市	町	字			堤高 (m)	堤長 (m)	貯水量 (m3)	築造年代	
鳴石池	伊賀	中友田	北畑	鳴石池	7	5	80	37,000	明治	-
大沢池	伊賀	下友田	西山	大沢池・古池水利組合	16.4	14.5	32	154,000	明治	-
寺ヶ谷池	伊賀	下友田	谷出	伊賀市	0.5	1.1	14	1,000	大正時代	-
三谷池 1	伊賀	下友田	寺坂	自然人	3	6.1	32	22,000	大正	-
三谷池 2	伊賀	下友田	寺坂	自然人	3	6.3	33	7,000	大正時代	-
小袋池	伊賀	下友田	小袋口	組合	6.1	5.6	53	21,000	昭和以降	-
林ノ谷池	伊賀	玉滝	林ノ谷	自然人	0.5	1.5	19	1,000	不明	-
川崎池	伊賀	玉滝	林ノ谷	自然人	3.6	2.5	24	4,000	江戸時代以前	-
鈴鹿池 1	伊賀	玉滝	下入道谷	鈴鹿池 池親	50	7.2	72	84,000	昭和(1~19)	-
奥出池 1	伊賀	玉滝	奥出	自然人	0.5	1.6	15	1,000	大正時代	-
界外池 2	伊賀	玉滝		自然人	0.5	1.8	27	1,000	不明	-
入道谷池 (上池)	伊賀	玉滝	上入道谷	鈴鹿区 区長・中之 村区 区長	6	3.6	43	12,000	明治	-
入道谷池 (下池)	伊賀	玉滝	上入道谷	鈴鹿区 区長・中之 村区 区長	6	3.1	57	6,000	明治時代	-
八田原池	伊賀	玉滝	八田原	山生田区 区長・中 之村区 区長	7	6.1	108	30,000	明治	-
奥山池	伊賀	玉滝	上奥山	山生田奥山池委員長	39	11.7	96	326,000	昭和以降	-
寺谷池	伊賀	玉滝	上寺谷	自然人	4	4.7	63	17,000	昭和以降	-
バンジョダ ニ池	伊賀	玉滝	バンジョダニ	自然人	0.5	3.7	25	2,000	昭和以降	-
神楽田池	伊賀	内保	神楽田	大字内保区	9	6.6	62	20,000	大正	-
滝谷池	伊賀	横山	滝谷	阿山町土地改良区	400	21.5	246	800,000	昭和以降	-
三ツ池 1	伊賀	横山		自然人	20	5.4	60	36,000	明治	-
三ツ池 2	伊賀	横山		自然人	20	5.4	50	6,000	明治時代	-
三ツ池 3	伊賀	横山		自然人	20	6.7	56	32,000	明治	-
秋本光平池	伊賀	横山	百好	自然人	0.5	2.4	13	1,000	明治時代	-
槇山池 1	伊賀	横山		自然人	0.5	3.9	56	2,000	大正時代	-
砂山谷池	伊賀	横山	象座垣内	不明	0.5	3.6	35	3,000	不明	-
槇山池 3	伊賀	横山	横山	自然人	1.7	4.4	68	10,000	不明	-
根組原池	伊賀	横山	根組原	自然人	0.5	1.8	25	1,000	昭和以降	-
象座垣内池	伊賀	横山	象座垣内	自然人	0.5	2	20	1,000	江戸時代以前	-
奥長谷池	伊賀	丸柱	中之谷	自然人	3.4	5	26	10,000	明治	-
滝ヶ口池	伊賀	丸柱	滝ヶ口	自然人	0.5	3.3	12	1,000	明治時代	-
ゴンボ池	伊賀	丸柱		集落	0.5	3.3	36	4,000	明治時代	-
スリ鉢池	伊賀	丸柱		集落	0.5	2.8	21	1,000	明治時代	-

伊賀市地域防災計画
〔資料編〕

ため池名	位置			管理者名 (団体名)	受益 面積 (ha)	ため池規模				予想 人的 被害
	郡市	町	字			堤高 (m)	堤長 (m)	貯水量 (m3)	築造年代	
丸柱池 2	伊賀	丸柱	中之谷	個人	0.5	0.4	13.5	1,000	昭和以降	-
西米ノ川ダム	伊賀	丸柱		伊賀市水道部施設課	6	18.5	65.3	103,000	昭和以降	-
大正池	伊賀	石川		五ヶ字水利管理組合	25	15.3	71	480,000	昭和以降	-
神田池	伊賀	音羽	神田	神田池	5.8	5.2	21.5	7,000	江戸時代以前	-
池ノ谷池	伊賀	音羽	池の谷	自然人	0.5	5.1	19	10,000	江戸時代以前	-
日向池	伊賀	音羽	池の谷	自然人	4.7	4.9	45.4	11,000	江戸時代以前	-
樋ヶ谷池	伊賀	音羽	樋ヶ谷池	自然人	0.5	1.8	31	1,000	明治時代	-
界外下池	伊賀	千歳		自然人	1.9	1.9	26	400	明治時代	-
秋田池	伊賀	千歳		自然人	1.6	2.5	50	100	明治時代	-
沢池	伊賀	三田		東三田自治会	1.5	5.7	69	8,000	明治時代	-
中ノ池	伊賀	三田		東三田自治会	7	2.3	35	2,000	明治時代	-
野間出池	伊賀	野間		川原池掛水利組合	不明	2.6	10	700	不明	-
大西池	伊賀	野間		自然人	不明	1.4	25	900	不明	-
池ノ谷池	伊賀	岩倉	堂ノ山	自然人	不明	3.3	22	1,000	不明	-
広田池	伊賀	喰代	粉谷	自然人	0.5	4.8	35	1,600	明治時代	-
広澤池	伊賀	喰代	横山	自然人	不明	4.6	30	700	不明	-
池ヶ谷池	伊賀	四十九町	鳥居崎	伊賀市	不明	4.8	20	1,100	不明	-
センジ池	伊賀	依那具	沢田	8軒の共同管理 (組合とは別)	1	4.5	25	700	明治時代	-
タエダカ池	伊賀	依那具	城田	組合	1	4.3	45	2,400	不明	-
西谷池	伊賀	下神戸	坂田	自然人	不明	1.4	16	100	不明	-
前池	伊賀	長田		自然人	1	4.3	42	2,000	不明	-
八池	伊賀	長田		自然人	1	2.7	141	11,200	不明	-
朝屋新池	伊賀	朝屋		朝屋区	7.6	8.3	65	21,000	明治時代	-
北新池	伊賀	朝屋		朝屋区	7.6	6.1	38	6,600	明治時代	-
多聞寺池	伊賀	朝屋		朝屋区	6	9.2	58	8,400	明治時代	-
南新池	伊賀	朝屋		朝屋区	8	4.8	50	6,600	明治時代	-
万次郎池	伊賀	朝屋		朝屋区	8	2.6	30	1,800	明治時代	-
弁天池	伊賀	大野木		自然人	不明	2.5	20	1,400	不明	-
岩ヶ谷池	伊賀	山出		山出区	3	5.2	25	2,400	江戸時代以前	-
土池上池	伊賀	山出		山出区	3	1.5	50	1,400	江戸時代以前	-
峠下池	伊賀	山出		山出区	1	2.6	23	600	江戸時代以前	-
峠上池	伊賀	山出		山出区	1	3.4	39	1,100	江戸時代以前	-

ため池名	位置			管理者名 (団体名)	受益 面積 (ha)	ため池規模				予想 人的 被害
	郡市	町	字			堤高 (m)	堤長 (m)	貯水量 (m3)	築造年代	
灰谷池	伊賀	予野		自然人	2.5	1.4	43	2,900	不明	-
上島新池	伊賀	予野		自然人	不明	3.3	33	1,600	不明	-
弓矢谷池	伊賀	安場		自然人	不明	5.8	23	5,700	不明	-
今井池	伊賀	柘植町	黒杭	不明	0.3	4.2	35	3,400	不明	-
寺東の池	伊賀	柘植町	浦出	自然人	不明	4.9	24	1,100	不明	-
芝池	伊賀	柘植町	荒神平	自然人	3	3	30	600	明治時代	-
新芝池	伊賀	柘植町		自然人	2.5	4.1	63.5	5,300	昭和前半(30 年以前)	-
堂谷池	伊賀	柘植町	中柘植堂谷	伊賀市	1	2.9	25	1,700	不明	-
風呂之実池	伊賀	比土	前谷	高瀬小場	1	5.5	27	1,500	不明	-
山辺池	伊賀	白檜	嵩	自然人	不明	2.5	36	1,500	不明	-
青木池	伊賀	千戸	青木	千戸水利組合	1	4.6	33	3,000	不明	-
町井池 1	伊賀	柘植町	黒杭	自然人	不明	5	20	0	不明	-
町井池 2	伊賀	柘植町	黒杭	自然人	不明	5	20	0	不明	-
斉藤池(下)	伊賀	柘植町	黒杭	自然人	不明	4	20	0	不明	-
御林池	伊賀	柘植町	谷田	自然人	不明	3.9	100	0	不明	-
服部池	伊賀	下柘植	城山	不明	0	2	20	0	不明	-
北村池	伊賀	下柘植	城山	個人	0	4	22	400	不明	-
岡池 2	伊賀	上友田	岡	集落	不明	3	30	0	不明	-
山本池	伊賀	千歳		自然人	不明	3	5	0	不明	-
ひょうたん池	伊賀	一之宮		集落	不明	0	0	0	不明	-
柳池	伊賀	野間		川原池掛水利組合	不明	4	26	0	不明	-
平野池	伊賀	西高倉	白山谷	自然人	不明	3	20	0	不明	-
東山池	伊賀	西山	東山	自然人	不明	3	21	0	不明	-
福田池	伊賀	西山	東広	自然人	不明	2.5	23	0	不明	-
尾先の池	伊賀	西山	広出	自然人	不明	2	17.5	0	不明	-
中出池	伊賀	西山	中出	自然人	不明	2	13	0	不明	-
荒木 2号池	伊賀	荒木	広田	集落	不明	0	0	0	不明	-
荒木 3号池	伊賀	荒木	広岡	集落	不明	2.7	47	0	不明	-
荒木 7号池	伊賀	荒木		伊賀市	不明	2.2	70	0	不明	-
谷森池	伊賀	寺田	谷出口	自然人	不明	0	0	0	不明	-
新開新池	伊賀	界外	日野地代	自然人	不明	3	50	900	不明	-
森新池	伊賀	蓮池	芝崎	自然人	不明	3	20	0	不明	-

伊賀市地域防災計画
〔資料編〕

ため池名	位置			管理者名 (団体名)	受益 面積 (ha)	ため池規模				予想 人的 被害
	郡市	町	字			堤高 (m)	堤長 (m)	貯水量 (m3)	築造年代	
寺刈池	伊賀	蓮池	煤部	自然人	不明	2.8	15	0	不明	-
向1号池	伊賀	高山	大池	自然人	不明	2.5	30	0	不明	-
池側2号池	伊賀	高山	後山	自然人	不明	3	30	0	不明	-
東池	伊賀	高山	大久保	自然人	不明	4	30	0	不明	-
四十九3号池	伊賀	四十九町	矢倉谷	自然人	不明	0	0	0	不明	-
吉沢池	伊賀	四十九町	矢倉谷	自然人	不明	0	0	0	不明	-
飯田新池	伊賀	四十九町	堂山	自然人	不明	3	20	0	不明	-
三ツ峠池	伊賀	佐那具町		組合	不明	0	0	0	不明	-
中池	伊賀	沖	打越	自然人	不明	4	30	0	不明	-
打越池	伊賀	沖	打越	自然人	不明	0	0	0	不明	-
藤岡池	伊賀	沖	打越	自然人	不明	3	23	0	不明	-
柘川池	伊賀	才良		集落	不明	0	0	0	不明	-
森寺池	伊賀	森寺		集落	不明	2.2	40	0	不明	-
今高池	伊賀	比自岐	向山	自然人	不明	3	10	0	不明	-
柘川1号池	伊賀	柘川		柘川阿久田水利組合	不明	0	0	0	不明	-
領主谷1号池	伊賀	上林		自然人	不明	0	0	0	不明	-
三郎池	伊賀	上林	東裏	上林水利組合	不明	0	0	0	不明	-
雨谷池	伊賀	比土	里	集落	不明	0	0	0	不明	-
中谷池	伊賀	比土	里	その他	不明	0	0	0	不明	-
才目谷池	伊賀	上神戸		自然人	不明	2.5	30	0	不明	-
二ツ池	伊賀	朝屋		朝屋区	不明	4	40	0	不明	-
北上新池	伊賀	朝屋		朝屋区	不明	6	42	0	不明	-
南小池	伊賀	朝屋		朝屋区	不明	3.6	30	0	不明	-
波岸代中池	伊賀	猪田		不明	不明	2.1	415	0	不明	-
宮の谷新池	伊賀	上ノ庄	宮の谷	上之庄区	不明	2.9	82	0	不明	-
大藪池	伊賀	上ノ庄	西出	集落	不明	3	15	0	不明	-
勝島池	伊賀	予野		自然人、伊賀市道共用	不明	3.5	20	500	不明	-
北山田上池	伊賀	北山田		不明	不明	不明	不明	不明	不明	-

2-9 都市ガス施設の状況

【上野都市ガス株式会社】伊賀市上野茅町 2706 電話 0595 (21) 3611

(1) 供給所及び工場

名称	所在地	電話
本社供給所	伊賀市上野茅町 2706	0595 (21) 3611
ゆめが丘工場	伊賀市ゆめが丘 7-4-8	0595 (26) 0230

(2) 供給区域

伊賀市（一部を除く）

(3) ガス施設の状況

イ. ガス発生設備及びガスホルダー

工場名	ガス発生設備		原料処理能力	ガス製造能力	ガスホルダー		原料ガス貯蔵能力	
	種類	炉数			種類	基数	貯蔵量	基数
本社供給所					有 5,500 m ³	1 基		
ゆめが丘工場	液化天然ガス発生設備 液化天然ガス発生設備 液化石油ガス発生設備	4 基 1 基 1 基	30 t / 日 × 3 基 48 t / 日 × 1 基 5.1 t / 日 × 1 基	108,000 N m ³ / 日 57,600 N m ³ / 日 2,520 N m ³ / 日	球形 3,000 m ³ × 0.63MPa	1 基	LNG 180KL LNG 100KL LNG 56KL LPG 6 t LPG 20 t	1 基 3 基 1 基 2 基 1 基
計		6 基				2 基		8 基

ロ. 導管延長

13,787m（中圧） 183,615m（低圧）

2-10 高圧ガス事業所

ガス名	事業所名	所在地	電話番号	
			代表	夜間
LPGガス LNG	上野ガス(株) (上野都市ガス(株))	伊賀市上野茅町 2706	0595-21-3611	0595-21-3611
特殊材料ガス・水素・塩素・アンモニア・酸素	ジャパンファインプロダクツ(株) 三重工場	伊賀市炊村 2500	0595-46-1316	0595-46-1316

3 防災施設と応急資機材設備

3-1 化学消火薬剤・油処理資機材等保有状況

(1) 市の保有

保管	所在地	電話番号			化学消火剤			オイル フェン ス (m)	油処理 剤 (ℓ)	油吸着 剤 (枚)
		市外 局番	局番	番号	たん白 系 (ℓ)	合成界 面活性 剤 (ℓ)	粉末 (kg)			
伊賀市消防本部	伊賀市緑ヶ丘 東町 920	0595	24	9110	220	300	—	120	300	340

(2) 県建設事務所の保有

保管	所在地	電話番号			オイル フェン ス (m)	吸着マット (枚)	組み立て ポート (匁)
		市外局番	局番	番号			
伊賀建設事務所	伊賀市四十九町 2802	0595	24	8210	330	3,000	1

3-2 林野火災対策用備蓄資機材

地域名	市町村名	機材名				
		防火水槽	自然水利 利用施設	チェーンソー	可搬式 散水装置	可搬式 消防ポンプ
伊賀北部特別地域	伊賀市	82	31	4	8	

3-3 災害拠点病院

施設名	所在名	電話番号
伊賀市立上野総合市民病院	伊賀市四十九町 831	0595-24-1111

3-4 救急告示医療機関

施設名	所在名	電話番号
社会医療法人畿内会 岡波総合病院	伊賀市上野桑町 1734	0595-21-3135
伊賀市立 上野総合市民病院	伊賀市四十九町 831	0595-24-1111

3-5 応急給水用車両及び資機材

(市保有分)

市町村名	給水車		ろか器		給水タンク		ポリタンク
	保有数 (台)	能力 (m^3)	保有数 (台)	能力 (l/H)	保有数 (台)	能力 (m^3)	
伊賀市	2	1 × 4.0 1 × 2.0	0	0	14	10 × 0.5 3 × 0.5 1 × 0.35	4,000 枚 × 6.0 l

3-6 ごみ、し尿処理施設現況と運搬車両

ごみ				し尿			
処理施設		運搬車		処理施設		運搬車	
施設数	処理能力 ($t/日$)	台数	積載車 (台数 × t)	施設数	処理能力 ($kl/日$)	台数	積載車 (kl)
伊賀市(民間委託) 中間処理施設 1	—	5	4 × 2 1 × 4	1	170	6	1,800
伊賀南部環境衛生組 合(名張市・伊賀市 (青山)) 1	95	10	1 × 1 6 × 4 3 × 2	—	—	—	—

4 物資の備蓄と調達

4-1 重要10品目備蓄一覧

(令和6年3月末予定)

品名	基準数	備蓄数	単位	達成率
食料	42,480	74,790	食	176.1%
乳児用液体ミルク	45	48	ℓ	106.7%
哺乳瓶	225	350	本	155.6%
毛布	7,080	9,650	枚	136.3%
乳児・小児用おむつ	2,606	17,274	枚	662.9%
大人用おむつ	567	3,446	枚	607.8%
生理用品	2,445	7,684	枚	314.3%
携帯・簡易トイレ	67,260	29,890	回	44.4%
トイレットペーパー	2,549	6,060	巻	237.7%
飲料水	501,600	12,792 (ペットボトル)	ℓ	2.6%
		33,468,000 (配水池)		6672.2%

※基準数：三重県備蓄・調達基本方針に基づく

4-2 生活用品等・資機材備蓄主要一覧

(令和6年1月23日時点)

品名	数量	単位
発電機	66	機
ガスボンベ	3,524	本
投光器	61	式
延長コード	45	台
仮設トイレ	51	台
簡易ベッド	44	台
間仕切り(段ボール)	500	部屋
間仕切り(テント)	112	張
間仕切り(ワンタッチ)	112	張
給水袋	1,900	袋

品名	数量	単位
担架	63	台
リヤカー	55	台
LEDランタン	102	台
土のう袋	18,376	袋
ブルーシート	946	枚
木杭	720	本
不織布マスク	98,550	枚
感染対策キット(M)	1,620	式
感染対策キット(XL)	1,715	式

4-3 災害用備蓄倉庫一覧

支所	倉庫名	設置場所（施設）	カギ保管場所
	西分署防災倉庫	伊賀消防署西分署	西分署
	しらさぎ運動公園防災倉庫	しらさぎ運動公園内	しらさぎ運動公園管理棟
上野	上野東部防災倉庫	緑ヶ丘中学校 グラウンド	東部地区市民センター
	上野西部防災倉庫	上野西部地区市民センター 駐車場	上野西部地区市民センター
	上野南部防災倉庫	上野南部地区市民センター 駐車場	上野南部地区市民センター
	小田防災倉庫	ひかり保育園 駐車場	小田地区市民センター
	久米防災倉庫	久米小学校	久米地区市民センター
	花之木地区防災倉庫	成和西小学校 グラウンド	花之木地区市民センター
	長田地区防災倉庫	旧長田小学校 グラウンド	長田地区市民センター
	新居地区防災倉庫	新居地区市民センター	新居地区市民センター
	三田地区防災倉庫	三田地区市民センター	三田地区市民センター
	諏訪防災倉庫	諏訪地区市民センター裏	諏訪地区市民センター
	府中地区防災倉庫	府中地区市民センター	府中地区市民センター
	中瀬防災倉庫	中瀬地区市民センター	中瀬地区市民センター
	友生地区防災倉庫	友生地区市民センター	友生地区市民センター
	猪田防災倉庫	猪田地区市民センター	猪田地区市民センター
	依那古地区防災倉庫	依那古地区市民センター	依那古地区市民センター
	比自岐地区防災倉庫	旧比自岐小学校	比自岐地区市民センター
	神戸地区市民センター防災倉庫	神戸地区市民センター	神戸地区市民センター
	朝日ヶ丘公園防災倉庫	朝日ヶ丘中央公園	朝日ヶ丘公民館
	きじが台防災倉庫	きじが台地区市民センター	きじが台地区市民センター
	古山地区防災倉庫	古山地区市民センター	古山地区市民センター
花垣地区防災倉庫	花垣スポーツレクリエーション広場 駐車場	花垣地区市民センター	
ゆめが丘防災倉庫	ゆめが丘地区市民センター	ゆめが丘地区市民センター	
伊賀	柘植市民センター防災倉庫	柘植地区市民センター 駐車場	伊賀支所振興課
	ふるさと会館いが防災倉庫	ふるさと会館いが 駐車場	伊賀支所振興課、東分署、ふるさと会館いが
	壬生野小学校防災倉庫	壬生野小学校前駐車場	伊賀支所
島ヶ原	島ヶ原支所防災倉庫	島ヶ原支所 駐車場	島ヶ原支所
	中矢区民運動広場防災倉庫	中矢区民運動広場	島ヶ原支所
	山菅地区防災倉庫	山菅区集会所	島ヶ原支所

支所	倉庫名	設置場所（施設）	カギ保管場所
阿山	阿山支所防災倉庫	阿山支所 駐車場	阿山支所
	鞆田地区防災倉庫	鞆田地区市民センター	阿山支所
	玉滝地区防災倉庫	旧玉滝小学校	阿山支所
	丸柱地区防災倉庫	丸柱地区市民センター	阿山支所
大山田	山田地区市民センター防災倉庫	大山田支所 駐車場	大山田支所
	山田地区防災広場防災倉庫	山田地区防災広場	大山田支所
	布引市民センター防災倉庫	ライトピアおおやまだ前	大山田支所
	布引地区防災倉庫	中馬野公民館近く	大山田支所
	阿波地区市民センター防災倉庫	阿波地区市民センター	大山田支所
青山	青山福祉センター防災倉庫	青山保健センター	青山支所
	奥鹿野地区防災倉庫	奥鹿野公民館	青山支所
	上津地区市民センター防災倉庫	上津地区市民センター	青山支所
	博要地区市民センター防災倉庫	博要地区市民センター	青山支所
	老川地区防災倉庫	青山文化センター グラウンド	青山支所
	高尾地区市民センター防災倉庫	旧高尾小学校グラウンド	青山支所
	下高尾地区防災倉庫	道路際	青山支所
	上高尾地区防災倉庫	高尾生活改善センター	青山支所
	矢持地区防災倉庫	青山児童屋内運動場裏	青山支所
	諸木地区防災倉庫	諸木公民館	青山支所
	福川区防災倉庫	屋外拡声子局の敷地	青山支所
	霧生地区防災倉庫	霧生区集会所建設予定地	青山支所
	桐ヶ丘地区市民センター防災倉庫	桐ヶ丘地区市民センター	青山支所

5 災害救助法による救助の程度と期間

「災害救助法による救助の程度・方法及び期間」 早見表

令和5年6月現在

救助の種類	対象	費用の限度額	期間	備考
避難所の設置 (法第4条第1項)	災害により現に被害を受け、又は受けるおそれのある者に供与する。	(基本額) 避難所設置費 1人 1日当たり 340円以内 高齢者等の要援護者等を収容する「福祉避難所」を設置した場合、当該地域における通常の実費を支出でき、上記を超える額を加算できる。	災害発生の日から7日以内	1 費用は、避難所の設置、維持及び管理のための賃金職員等雇上費、消耗器材費、建物等の使用謝金、借上費又は購入費、光熱水費並びに仮設便所等の設置費を含む。 2 避難に当たっての輸送費は別途計上 3 避難所での避難生活が長期にわたる場合等においては、避難所で避難生活している者への健康上の配慮等により、ホテル・旅館など宿泊施設を借上げて実施することが可能。(ホテル・旅館の利用額は@7,000円(食費込・税込)／泊・人以内とするが、これにより難しい場合は内閣府と事前に調整を行うこと。)
避難所の設置 (法第4条第2項)	災害が発生するおそれのある場合において、被害を受けるおそれがあり、現に救助を要する者に供与する。	(基本額) 避難所設置費 1人 1日当たり 340円以内 高齢者等の要援護者等を収容する「福祉避難所」を設置した場合、当該地域における通常の実費を支出でき、上記を超える額を加算できる。	法第2条第2項による救助を開始した日から、災害が発生しなかったと判明し、現に救助の必要がなくなった日までの期間(災害が発生し、継続して避難所の供与を行う必要が生じた場合は、法第2条第2項に定める救助を終了する旨を公示した日までの期間)	1 費用は、災害が発生するおそれがある場合において必要となる建物の使用謝金や光熱水費とする。なお、夏期のエアコンや冬期のストーブ、避難者が多数の場合の仮設トイレの設置費や、避難所の警備等のための賃金職員等雇上費など、やむを得ずその他の費用が必要となる場合は、内閣府と協議すること。 2 避難に当たっての輸送費は別途計上
応急仮設住宅の供与	住家が全壊、全焼又は流失し、居住する住家がない者であって、自らの資力では住宅を得ることができない者	○ 建設型応急住宅 1 規模 応急救助の趣旨を踏まえ、実施主体が地域の実情、世帯構成等に応じて設定 2 基本額 1戸当たり 6,775,000円以内 3 建設型応急住宅の供与終了に伴う解体撤去及び土地の原状回復のために支出できる費用は、当該地域における実費。	災害発生の日から20日以内着工	1 費用は設置にかかる原材料費、労務費、付帯設備工事費、輸送費及び建築事務費等の一切の経費として6,775,000円以内であればよい。 2 同一敷地内等に概ね50戸以上設置した場合は、集会等に利用するための施設を設置できる。(50戸未満であっても小規模な施設を設置できる) 3 高齢者等の要援護者等を数人以上収容する「福祉仮設住宅」を設置できる。 4 供与期間は2年以内
		○ 賃貸型応急住宅 1 規模 建設型仮設住宅に準じる 2 基本額 地域の実情に応じた額	災害発生の日から速やかに借上げ、提供	1 費用は、家賃、共益費、敷金、礼金、仲介手数料、火災保険等、民間賃貸住宅の貸主、仲介業者との契約に不可欠なものとして、地域の実情に応じた額とすること。 2 供与期間は建設型仮設住宅と同様。

救助の種類	対象	費用の限度額	期間	備考
炊き出しその他による食品の給与	1 避難所に収容された者 2 住家に被害を受け、若しくは災害により現に炊事のできない者	1人1日当たり 1,230円以内	災害発生の日から7日以内	食品給与のための総経費を延給食日数で除した金額が限度額以内であればよい。 (1食は1/3日)
飲料水の供給	現に飲料水を得ることができない者(飲料水及び炊事のための水であること。)	当該地域における通常の実費	災害発生の日から7日以内	輸送費、人件費は別途計上
被服、寝具その他生活必需品の給与又は貸与	全半壊(焼)、流失、床上浸水等により、生活上必要な被服、寝具、その他生活必需品を喪失、若しくは毀損等により使用することができず、直ちに日常生活を営むことが困難な者	1 夏季(4月～9月)冬季(10月～3月)の季別は災害発生の日をもって決定する。 2 下記金額の範囲内	災害発生の日から10日以内	1 備蓄物資の価格は年度当初の評価額 2 現物給付に限ること

区分		1人世帯	2人世帯	3人世帯	4人世帯	5人世帯	6人以上 1人増すごとに加算
全壊 全焼 流失	夏	19,200	24,600	36,500	43,600	55,200	8,000
	冬	31,800	41,100	57,200	66,900	84,300	11,600
半壊 半焼 床上浸水	夏	6,300	8,400	12,600	15,400	19,400	2,700
	冬	10,100	13,200	18,800	22,300	28,100	3,700

救助の種類	対象	費用の限度額	期間	備考
医療	医療の途を失った者(応急的処置)	1 救護班 … 使用した薬剤、治療材料、医療器具破損等の実費 2 病院又は診療所 … 国民健康保険診療報酬の額以内 3 施術者 協定料金の額以内	災害発生の日から14日以内	患者等の移送費は、別途計上
助産	災害発生の日以前又は以後7日以内に分べんした者であって災害のため助産の途を失った者(出産のみならず、死産及び流産を含み現に助産を要する状態にある者)	1 救護班等による場合は、使用した衛生材料等の実費 2 助産師による場合は、慣行料金の100分の80以内の額	分べんした日から7日以内	妊婦等の移送費は、別途計上

救助の種類	対象	費用の限度額	期間	備考
被災者の救出	1 現に生命、身体が危険な状態にある者 2 生死不明な状態にある者	当該地域における通常の実費	災害発生の日から3日以内	輸送費、人件費は、別途計上
住家の被害の拡大を防止するための緊急の修理	災害のため住家が半壊（焼）又はこれに準ずる程度の損傷を受け、雨水の浸入等を放置すれば住家の被害が拡大するおそれがある者	住家の被害の拡大を防止するための緊急の修理が必要な部分に対して、 1世帯当たり 50,000円以内	災害発生の日から10日以内	
日常生活に必要な最小限度の部分の修理	1 住家が半壊（焼）若しくはこれらに準ずる程度の損傷を受け、自らの資力により応急修理をすることができない者 2 大規模な補修を行わなければ居住することが困難である程度に住家が半壊（焼）した者	居室、炊事場及び便所等日常生活に必要な最小限度の部分1世帯当たり ①大規模半壊、中規模半壊又は半壊若しくは半焼の被害を受けた世帯 706,000円以内 ②半壊又は半焼に準ずる程度の損傷により被害を受けた世帯 343,000円以内	災害発生の日から3ヵ月以内（災害対策基本法第23条の3第1項に規定する特定災害対策本部、同法第24条第1項に規定する非常災害対策本部又は同法第28条の2第1項に規定する緊急災害対策本部が設置された災害にあっては、6ヵ月以内）	
学用品の給与	住家の全壊（焼）流失半壊（焼）又は床上浸水により学用品を喪失又は毀損等により使用することができず、就学上支障のある小学校児童、中学校生徒、義務教育学校生徒及び高等学校等生徒。	1 教科書及び教科書以外の教材で教育委員会に届出又はその承認を受けて使用している教材、又は正規の授業で使用している教材実費 2 文房具及び通学用品は、1人当たり次の金額以内 小学生児童 4,800円 中学生生徒 5,100円 高等学校等生徒 5,600円	災害発生の日から （教科書） 1ヵ月以内 （文房具及び通学用品） 15日以内	1 備蓄物資は評価額 2 入進学時の場合は個々の実情に応じて支給する。
埋葬	災害の際死亡した者を対象にして実際に埋葬を実施する者に支給	1体当たり 大人（12歳以上） 219,100円以内 小人（12歳未満） 175,200円以内	災害発生の日から10日以内	災害発生の日以前に死亡した者であっても対象となる。
死体の搜索	行方不明の状態にあり、かつ、四圍の事情によりすでに死亡していると推定される者	当該地域における通常の実費	災害発生の日から10日以内	輸送費、人件費は、別途計上

救助の種類	対象	費用の限度額	期間	備考
死体の処理	災害の際死亡した者について、死体に関する処理（埋葬を除く。）をする。	（洗浄、消毒等） 1体当たり、3,500円以内 一時保存： ○既存建物借上費：通常の実費 ○既存建物以外：1体当たり 5,400円以内 検案、救護班以外は慣行料金	災害発生の日から10日以内	1 検案は原則として救護班 2 輸送費、人件費は、別途計上 3 死体の一時保存にドライアイスの購入費等が必要な場合は当該地域における通常の実費を加算できる。
障害物の除去	居室、炊事場、玄関等に障害物が運びこまれているため生活に支障をきたしている場合で自力では除去することのできない者	市町村内において障害物の除去を行った一世帯当たりの平均 138,300円以内	災害発生の日から10日以内	
輸送費及び賃金 職員等雇上費 （法第4条第1項）	1 被災者の避難に係る支援 2 医療及び助産 3 被災者の救出 4 飲料水の供給 5 死体の搜索 6 死体の処理 7 救済用物資の整理 配分	当該地域における通常の実費	救助の実施が認められる期間以内	
輸送費及び賃金 職員等雇上費 （法第4条第2項）	避難者の避難に係る支援	当該地域における通常の実費	救助の実施が認められる期間以内	災害が発生するおそれ段階の救助は、高齢者・障害者等で避難行動が困難な要配慮者の方の輸送であり、以下の費用を対象とする。 ・避難所へ輸送するためのバス借上げ等に係る費用 ・避難者がバス等に乗降するための補助員など、避難支援のために必要となる賃金職員等雇上費
実費弁償	災害救助法施行令第4条第1号から第4号までに規定する者	災害救助法第7条第1項の規定により救助に関する業務に従事させた都道府県知事等（法第3条に規定する都道府県知事等をいう。）の総括する都道府県等（法第17条第1号に規定する都道府県等をいう。）の常勤の職員で当該業務に従事した者に相当するものの給与を考慮して定める	救助の実施が認められる期間以内	時間外勤務手当及び旅費は別途に定める額

救助の種類	対象	費用の限度額	期間	備考
救助の事務を行うのに必要な費用	1 時間外勤務手当 2 賃金職員等雇上費 3 旅費 4 需用費（消耗品費、燃料費、食糧費、印刷製本費、光熱水費、修繕料） 5 使用料及び賃借料 6 通信運搬費 7 委託費	救助事務費に支出できる費用は、法第 21 条に定める国庫負担を行う年度（以下「国庫負担対象年度」という。）における各災害に係る左記 1 から 7 までに掲げる費用について、地方自治法施行令（昭和 22 年政令第 16 号）第 143 条に定める会計年度所属区分により当該年度の歳出に区分される額を合算し、各災害の当該合算した額の合計額が、国庫負担対象年度に支出した救助事務費以外の費用の額の合算額に、次のイからトまでに掲げる区分に応じ、それぞれイからトまでに定める割合を乗じて得た額の合計額以内とすること。	救助の実施が認められる期間及び災害救助費の精算する事務を行う期間以内	災害救助費の精算事務を行うのに要した経費も含む。
		<div style="border: 1px solid black; padding: 5px;"> イ 3 千万円以下の部分の金額については 100 分の 10 ロ 3 千万円を超え 6 千万円以下の部分の金額については 100 分の 9 ハ 6 千万円を超え 1 億円以下の部分の金額については 100 分の 8 ニ 1 億円を超え 2 億円以下の部分の金額については 100 分の 7 ホ 2 億円を超え 3 億円以下の部分の金額については 100 分の 6 ヘ 3 億円を超え 5 億円以下の部分の金額については 100 分の 5 ト 5 億円を超える部分の金額については 100 分の 4 </div>		

※ この基準によっては救助の適切な実施が困難な場合には、都道府県知事等は、内閣総理大臣に協議し、その同意を得た上で、救助の程度、方法及び期間を定めることができる。

6 物資人員輸送

6-1 市有車両一覧

(令和5年4月1日現在)

【総括】

(単位：台)

	上野	伊賀	島ヶ原	阿山	大山田	青山	教委	市民病院	水道	総計
貨物	89	7	4	6	3	6	11	5	29	160
乗合	5						4			9
乗用	48	11	2	2	5	11	4	5	4	92
特種	11				1		1	2	3	18
不明	5	1					2			8
総計	158	19	6	8	9	17	22	12	36	287

【上野】

No.	登録番号	メーカー	車名	種別	用途	備考
1	400 め 39	コマツ	ブルドーザー			
2	42 あ 3791	三菱	ミニカ	軽	貨物	H26.9 子ども家庭から
3	480 こ 709	三菱	ミニカ	軽	貨物	
4	502 と 7946	ホンダ	フィット ハイブリット	小型	乗用	ETC
5	480 そ 6413	三菱	ミニキャブ	軽	貨物	
6	480 そ 6412	三菱	ミニキャブトラック	軽	貨物	4WD
7	580 も 255	ダイハツ	ミライース	軽	乗用	
8	580 も 257	ダイハツ	ミライース	軽	乗用	スピーカー付
9	580 も 254	ダイハツ	ミライース	軽	乗用	
10	580 め 8861	ダイハツ	ミライース	軽	乗用	
11	50 ゆ 6417	ダイハツ	ミラ	軽	乗用	H21.9 こども家庭課→八幡町市民館 R3.7→ 管財課予備→市民病院に一時貸し出し
12	480 ね 5496	スズキ	エブリイ	軽	貨物	軽貨物 4WD
13	480 は 205	スズキ	エブリイ	軽	貨物	新車
14	480 は 206	スズキ	キャリイトラック	軽	貨物	新車
15	503 せ 1835	ニッサン	セレナ	小型	乗用	
16	480 そ 2979	スズキ	エブリー	軽	貨物	4WD リース R3.3/1 道路河川課から移管へ)
17	400 と 4456	トヨタ	プロボックス	小型	貨物	4WD リース H25.3月に建1から移管
18	480 ね 5263	スズキ	エブリイ	軽	貨物	軽貨物 4WD
19	500 せ 6689	日産	キューブ	小型	乗用	H29.11.21 健康推進課から管財へ所管替え。 H31.1.4 管財から文化交流課へ所管替え。
20	502 の 3929	トヨタ	アクア	小型	乗用	
21	502 ゆ 3260	トヨタ	アクア	小型	乗用	ETC
22	502 す 7113	ホンダ	インサイト	小型	乗用	H30.12.11 総合政策課から所管替え
23	480 そ 1405	三菱	ミニキャブバン	軽	貨物	
24	480 こ 708	三菱	ミニカ	軽	貨物	
25	582 か 5286	ダイハツ	ミライース	軽	乗用	

伊賀市地域防災計画
〔資料編〕

No.	登録番号	メーカー	車名	種別	用途	備考
26	301 め 5192	トヨタ	エスティマハイブリッド	普通	乗用	リース
27	581 え 1908	スズキ	アルトエコ	軽	乗用	
28	480 な 7130	スズキ	アルト	軽	貨物	H30.3 広聴情報課より所管替
29	42 き 3930	ダイハツ	ミラ	軽	貨物	
30	580 ね 1978	ダイハツ	エッセ	軽	乗用	
31	301 ふ 6246	トヨタ	エスティマハイブリッド	普通	乗用	議長車
32	800 は 1899	三菱		普通	特種	排水ポンプ車
33	480 ね 9158	スズキ	アルト	軽	貨物	
34	480 て 4165	スズキ	エブリイ	軽	貨物	
35	502 ほ 1262	トヨタ	アクア	小型	乗用	ETC
36	480 な 7972	ダイハツ	ハイゼットカーゴ	軽	貨物	スピーカー付き
37	480 な 7973	ダイハツ	ハイゼットカーゴ	軽	貨物	
38	480 な 7974	ダイハツ	軽トラ	軽	貨物	
39	800 さ 7815	三菱	キャンター	普通	特種	
40	400 な 6920	ニッサン	ADバン	小型	貨物	スピーカー付
41	480 た 9940	ミツビシ	ミニキャブトラック	軽	貨物	軽トラック
42	480 こ 710	三菱	ミニカ	軽	貨物	
43	501 な 2690	スズキ	スイフト	小型	乗用	道路河川課廃車分受入 H31.1.4 (県からの譲渡 (22.9.3))
44	400 む 4715	トヨタ	タウンエーストラック	小型	貨物	
45	502 む 5631	ホンダ	フィット ハイブリッド	小型	乗用	ETC
46	400 と 5272	トヨタ	プロボックス	小型	貨物	ETCH29.8.1 生活支援課専有化
47	400 む 1989	ニッサン	キャラバン	普通	貨物	
48	480 こ 4807	三菱	ミニキャブバン	軽	貨物	
49	582 か 5287	ダイハツ		軽	乗用	
50	42 あ 3790	三菱	ミニカ	軽	貨物	
51	800 す 7944	いすゞ		小型	特種	リース (整備料と代行料市)
52	88 ほ 8629	いすゞ	エルフ	普通	特種	ペットボトル
53	400 な 2496	ニッサン	ADバン	小型	貨物	
54	400 な 2497	ニッサン	ADバン	小型	貨物	
55	581 さ 8739	ダイハツ	ミライース	軽	乗用	
56	480 む 6568	ダイハツ	ハイゼットカーゴ	軽	貨物	
57	400 と 4459	トヨタ	プロボックス	小型	貨物	4WD リース
58	480 て 1183		ハイゼット	軽	貨物	
59	480 て 1184	ダイハツ	ハイゼット	軽	貨物	
60	400 と 4457	トヨタ	プロボックス	小型	貨物	4WD リース
61	400 と 4455	トヨタ	プロボックス	小型	貨物	4WD リース
62	400 と 4458	トヨタ	プロボックス	小型	貨物	4WD リース
63	480 む 6391	スズキ	エブリイ	軽	貨物	
64	400 に 3726	日産	ADバン	小型	貨物	日赤車
65	480 け 9074	三菱	ミニカ	軽	貨物	
66	41 な 1915	ホンダ		軽	貨物	2 t
67	580 よ 4526	スズキ	アルトエコ	軽	乗用	
68	580 よ 4527	スズキ	アルトエコ	軽	乗用	南部サテライト
69	580 よ 4525	スズキ	アルトエコ	軽	乗用	東部サテライト
70	480 な 3630	ダイハツ	ハイゼット	軽	貨物	パッカー車

No.	登録番号	メーカー	車名	種別	用途	備考
71	580 よ 3648	スズキ	アルトエコ	軽	乗用	
72	580 よ 3650	スズキ	アルトエコ	軽	乗用	
73	400 な 5684	ニッサン	ADバン	小型	貨物	
74	480 い 6835	ダイハツ	ミニカ	軽	貨物	環境パトロール
75	480 こ 714	三菱	ミニキャブバン	軽	貨物	
76	42 き 5979	三菱	ミニカ	軽	貨物	H25. 11 管財課より収税課。 H30. 収税課より移管
77	480 ね 9216	スズキ	バン	軽	貨物	5153 と入替
78	580 さ 1204	ダイハツ	エッセ	軽	乗用	
79	580 さ 1205	ダイハツ	エッセ	軽	乗用	
80	480 て 459	スズキ	アルトバン	軽	貨物	
81	580 よ 2758	スズキ	アルトエコ	軽	乗用	保険年金係
82	480 な 3151	ダイハツ	ハイゼットトラック	軽	貨物	
83	480 け 9072	三菱	ミニカ	軽	貨物	H30. 3 収税課より所管替
84	400 と 7563	日産	ADバン	小型	貨物	
85	480 け 9580	ダイハツ	ハイゼットカーゴ	軽	貨物	
86	400 と 3946	日産	ADバン	小型	貨物	スピーカー付 H30. 3 広聴情報課より所管替
87	800 せ 2073	いすゞ		小型	特種	リース（整備料と代行料市が負担）
88	480 そ 1094	三菱	ミニキャブバン	軽	貨物	
89	480 け 9067	三菱	ミニカ	軽	貨物	
90	480 け 9068	三菱	ミニカ	軽	貨物	
91	480 け 9070	三菱	ミニカ	軽	貨物	
92	480 け 9071	三菱	ミニカ	軽	貨物	
93	480 け 9069	三菱	ミニカ	軽	貨物	
94	42 あ 9740	ダイハツ	ハイゼットカーゴ	軽	貨物	R1. 7. 16 環境政策課より
95	800 す 98	日産	アトラス	普通	特種	2 t
96	46 む 6845	いすゞ	エルフ	小型	貨物	ごみ収集車
97	502 ひ 6559	ホンダ	フリード	小型	乗用	リース
98	800 せ 554	日産	エクストレイル	普通	特種	旧番号：三重 301 ぶ 686
99	502 む 4738	トヨタ	アクア	小型	乗用	ETC
100	502 む 4739	トヨタ	アクア	小型	乗用	
101	800 す 9095	いすゞ		小型	特種	リース（整備料と代行料市が負担）
102	800 す 8350	いすゞ		小型	特種	リース（整備料と代行料のみ市が負担）
103	800 す 8351	いすゞ		小型	特種	リース（整備料と代行料市）
104	581 ゆ 1539	スズキ	アルト	軽	乗用	8/21 から新車使用開始
105	400 な 673	三菱	キャンター	小型	貨物	
106	480 す 5378	スズキ	アルトバン	軽	貨物	
107	480 す 5379	スズキ	アルトバン	軽	貨物	
108	480 す 5380	スズキ	アルトバン	軽	貨物	
109	100 さ 2147	三菱	キャンター	普通	貨物	
110	480 け 6860	スズキ	アルト	軽	貨物	
111	400 と 3166	マツダ	ボンゴトラック	小型	貨物	ダンブ
112	480 け 6804	三菱	ミニキャブトラック	軽	貨物	
113	480 け 6753	三菱	ミニキャブバン	軽	貨物	R3. . 9/7 課税課から移管
114	480 け 6632	三菱	ミニカ	軽	貨物	
115	480 け 6631	三菱	ミニカ	軽	貨物	H30. 12. 19 農林から移管
116	480 む 2582	ホンダ		軽	貨物	
117	400 さ 1256	ホンダ	パートナー	小型	貨物	ごみ収集車

伊賀市地域防災計画
〔資料編〕

No.	登録番号	メーカー	車名	種別	用途	備考
118	480 ね 9936	スズキ	バン	軽	貨物	
119	400 そ 9271	マツダ	ボンゴ	小型	貨物	
120	400 そ 9272	マツダ	ボンゴ	小型	貨物	
121	46 ほ 4193	三菱	キャンター	小型	貨物	リース（整備料と代行料のみ市が負担）
122	580 け 3071	スズキ	アルト	軽	乗用	
123	100 さ 179	日産		普通	貨物	
124	503 そ 3193	ニッサン	セレナ	小型	乗用	R2.6.15 新規登録使用開始（リース）
125	46 ふ 2854	日産	ADバン	小型	貨物	寺田市民館→H28.3 学校教育→
126	800 せ 3305	いすゞ	公共応急作業車			リース
127	480 な 7129	スズキ	アルト	軽	貨物	
128	480 す 366	三菱	ミニカ	軽	貨物	
129	480 ね 9217	スズキ	バン	軽	貨物	8554 と入替
130	581 く 6465	スズキ	アルトエコ	軽	乗用	東部サテライト リース
131	581 く 6466	スズキ	アルトエコ	軽	乗用	リース
132	581 く 6467	スズキ	アルトエコ	軽	乗用	東部サテライト リース
133	581 く 6468	スズキ	アルトエコ	軽	乗用	南部サテライト リース
134	581 く 6469	スズキ	アルトエコ	軽	乗用	南部サテライト リース
135	500 ち 5721	日産	アベニール	小型	乗用	H30.4.1 同和課より所管替 H31.4.1 同和課 H31.1.4 同和課より上野振興課へ
136	480 す 586	スズキ	アルト	軽	貨物	
137	800 あ 2555	スズキ	キャリー	軽	特種	リース
138	480 と 6723	ダイハツ	ハイゼットカーゴ	軽	貨物	R1.5.1 市民生活課から移管
139	581 く 10	三菱	eKワゴン	軽	乗用	
140	301 ち 3566	トヨタ	プリウス	普通	乗用	副市長車
141	400 さ 6145	ホンダ	パートナー	小型	貨物	スピーカー付
142	か 1380	ホンダ		原付		
143	か 365	トヨタ		原付		
144	か 366	トヨタ		原付		
145	301 み 7728	トヨタ	ハイエース	普通	乗用	
146	301 な 5805	日産	キャラバンコーチ	普通	乗用	
147	200 さ 2081	トヨタ	ハイエース	普通	乗合	キタモリ委託 自賠責・重量税は市負担
148	200 さ 2039	トヨタ	ハイエース	普通	乗合	キタモリ委託 自賠責・重量税は市負担
149	200 さ 1662	トヨタ	ハイエース	普通	乗合	キタモリ委託 自賠責・重量税は市負担
150	200 さ 1733	トヨタ	ハイエース	小型	乗合	伊賀交通委託 自賠責・重量税は市負担
151	200 さ 1243	トヨタ	コミュニーター	普通	乗合	三交委託 自賠責・重量税は市負担 H30.4.1 あやま行政バスより所管替
152	502 す 7112	ホンダ	インサイト	小型	乗用	H30.12.28 出納室から国体推進課へ所管替
153	42 き 6485	ホンダ	アクティ	軽	貨物	
154	501 た 4820	日産	マーチ	小型	乗用	
155	480 の 3586	ダイハツ	ハイゼットトラック	軽	貨物	
156	480 は 6995	三菱	ミニキャブミーブ	軽	貨物	
157	400 ん 359	いすゞ	キャブオーバ	小形	貨物	
158	584 え 2025	トヨタ	Cpod	軽	乗用	トヨタカラーリース

【伊賀】

No.	登録番号	メーカー	車名	種別	用途	備考
1	501 そ 3465	トヨタ	プロボックスワゴン	小型	乗用	
2	581 て 6815	ダイハツ	タントスロープ	軽	乗用	リース
3	50 ほ 134	ダイハツ	ムーブ	軽	乗用	H20 教委から
4	41 む 7277	スズキ	アルト	軽	貨物	
5	502 ん 4909	ホンダ	ステップワゴン	小型	乗用	リースホンダファイナンス
6	42 か 3783	三菱	ミニキャブ	軽	貨物	
7	480 こ 5268	三菱	ミニカ	軽	貨物	
8	400 ん 2197	トヨタ	プロボックス	小型	貨物	リース
9	502 ほ 1261	トヨタ	アクア	小型	乗用	
10	500 ん 5775	日産	セレナ	小型	乗用	
11	42 い 3196	三菱	ミニキャブ	軽	貨物	H30. 12. 28 文化財課から国体推進課へ R3. 2/9 国体推進課から伊賀振興課へ
12	500 ら 9307	ホンダ	モビリオスパイク	小型	乗用	
13	480 く 6494	ダイハツ	ミラ	軽	貨物	
14	502 ゆ 6618	ホンダ	フィット	小型	乗用	リース
15	480 つ 701	ダイハツ	ハイゼットバン	軽	貨物	H27. 4 阿山住民福祉から
16	580 も 6787	ダイハツ	ミライース	軽	乗用	
17	7956	ホンダ	ディオ	原付		
18	400 て 8262	日産		小型	乗用	リース
19	500 り 9098	トヨタ	プロボックスサクシード	小型	乗用	リース

【阿山】

No.	登録番号	メーカー	車名	種別	用途	備考
1	480 け 5668	ダイハツ	ミラバン	軽	貨物	
2	41 み 7684	スズキ	キャリーダンプ	軽	貨物	ふるさとの森(旧阿山振興課)
3	480 た 5425	スズキ	エブリィ	軽	貨物	R3. 2/9 伊賀振興課から移管
4	580 よ 4528	スズキ	アルトエコ	軽	乗用	
5	480 き 4229	ダイハツ	ミラバン	軽	貨物	
6	480 き 4227	ダイハツ	ミラバン	軽	貨物	
7	480 て 4509	ダイハツ	ハイゼット	軽	貨物	
8	300 な 5514	スズキ	エスクード	普通	乗用	

【島ヶ原】

No.	登録番号	メーカー	車名	種別	用途	備考
1	400 さ 7211	いすゞ	エルフ	小型	貨物	製材から
2	500 ゆ 8556	トヨタ	プロボックス	小型	乗用	福祉係
3	480 せ 7645	三菱	ミニキャブバン	軽	貨物	
4	301 と 6891	トヨタ		普通	乗用	
5	480 け 2710	ダイハツ	ミラ	軽	貨物	
6	480 け 6809	ダイハツ	ハイゼットトラック	軽	貨物	R4. 5 管財→島ヶ原

【大山田】

No.	登録番号	メーカー	車名	種別	用途	備考
1	480 け 5669	ダイハツ	ミラバン	軽	貨物	
2	501 た 213	スズキ	スイフト	小型	乗用	H27.7 水道部より
3	580 よ 2759	スズキ	アルトエコ	軽	乗用	
4	480 て 458	スズキ	キャリー	軽	貨物	
5	480 き 4228	ダイハツ	ミラバン	軽	貨物	
6	503 せ 558	トヨタ	ノア	小型	乗用	リース
7	500 は 2399	ホンダ	シビック	小型	乗用	往診用
8	301 の 603	日産	エクストレイル	普通	乗用	4WD 市有物件災害共済会加入
9	800 さ 9451	トヨタ	プロボックス (パトランプ付)	小型	特種	防災車 パトランプ付

【青山】

No.	登録番号	メーカー	車名	種別	用途	備考
1	580 も 6786	ダイハツ	ミライース	軽	乗用	
2	51 つ 9003	スズキ	ワゴンR	軽	乗用	
3	580 け 4139	ダイハツ	ミラ	軽	乗用	
4	480 か 7789	ダイハツ	ハイゼット	軽	貨物	旧青山振興課
5	400 す 8465	日産	ADバン	小型	貨物	R2.3.11 都市計画課から移管
6	51 な 456	ホンダ	ライフ	軽	乗用	
7	581 と 332	ホンダ	ライフ	軽	乗用	H28 ナンバー変更
8	51 な 458	ホンダ	ライフ	軽	乗用	
9	51 な 459	ホンダ	ライフ	軽	乗用	
10	51 な 460	ホンダ	ライフ	軽	乗用	
11	51 な 461	ホンダ	ライフ	軽	乗用	
12	480 た 5523	スズキ	エブリィ	軽	貨物	
13	400 な 5927	トヨタ	プロボックス	小型	貨物	
14	503 た 134	ニッサン	セレナ	小型	乗用	リース
15	41 ら 1330	三菱	ミニキャブダンプ 4WD	軽	貨物	
16	41 ら 326	三菱	ミニキャブバン	軽	貨物	診療所往復用
17	51 て 269	ダイハツ	ミラ	軽	乗用	

【教育委員会】

No.	登録番号	メーカー	車名	種別	用途	備考
1	400 さ 1295	ホンダ	パートナー	小型	貨物	25.10 教育総務課から移管
2	200 さ 1854	日産	シビリアン	普通	乗合	スクールバス (大台～桂)
3	22 ゆ 412	三菱		普通	乗合	マイクロバス H21.10.22 総務から
4	800 せ 2005	いすゞ	いすゞ	普通	特種	給食配送車
5	400 て 6360	日産	ADバン	小型	貨物	
6	480 け 9073	三菱	ミニカ	軽	貨物	8/4 から上野図書館へ移管
7	400 そ 7920	日産	ADバン	小型	貨物	H26.4 やぶつちやより→H27.6 島ヶ原振興 廃車を建設1課へ貸し出し。H30.4～道路 河川課へ貸し出し。H30.12.25 上野図書館 へ
8	200 さ 1531	トヨタ	コースター	普通	乗合	スクールバス
9	502 つ 2969	日産	バネットワゴン	小型	乗用	
10	41 よ 5553	スズキ	エブリー	軽	貨物	R4.5 島ヶ原公民館から
11	42 き 4772	スズキ	エブリー	軽	貨物	ふるさとの森 (旧阿山振興課) →阿山支 所→管財→教育総務課
12	480 そ 1093	三菱	ミニキャブバン	軽	貨物	
13	480 そ 1406	三菱	ミニキャブバン	軽	貨物	
14	580 も 256	ダイハツ	ミライース	軽	乗用	
15	302 せ 4823					
16	302 せ 4824					
17	480 す 585	スズキ	アルト	軽	貨物	
18	50 ら 4974	ダイハツ	アトレー	軽	乗用	H23.7 柘植老人憩いの家から→H24.3 伊 賀住民福祉課から
19	200 さ 199	日産		普通	乗合	スクールバス
20	500 ふ 8184	三菱	ディンゴ	小型	乗用	
21	41 ゆ 4299	ダイハツ	ミラ	軽	貨物	H21.9.25 介護から
22	400 と 7567	日産	ADバン	小型	貨物	

【市民病院】

No.	登録番号	メーカー	車名	種別	用途	備考
1	830 せ 831	日野	巡回検診車	普通	特種	
2	332 の 2500	トヨタ	クラウン	普通	乗用	
3	800 す 7364	トヨタ	救急車	普通	特種	
4	580 や 5435	ダイハツ	ミライース	軽	乗用	
5	580 や 5436	ダイハツ	ミライース	軽	乗用	
6	581 か 7251	ダイハツ	ミライース	軽	貨物	
7	54 こ 365	ホンダ	ザッツ	軽	乗用	伊賀振興課→H26.8 代車
8	400 す 6353	トヨタ	カローラ	小型	貨物	H29.11.21 医療福祉政策課より所管替え 日赤にカー付 H27.4
9	480 か 6376	スバル	サンバー	軽	貨物	H30.12.28 建築課から市民病院へ
10	480 け 6754	三菱	ミニキャブバン	軽	貨物	H30.12.28 建築課から市民病院へ
11	42 あ 9574	ダイハツ	ハイゼットカーゴ	軽	貨物	H30.12.28 文化財課から市民病院へ
12	502 せ 6041	ホンダ	インサイト	小型	乗用	H30.12.28 学校教育課から所管替え

伊賀市地域防災計画
〔資料編〕

【水道】

No.	登録番号	メーカー	車名	種別	用途	備考
1	480 そ 2980	スズキ	エブリー	軽	貨物	4WD リース
2	480 く 987	ダイハツ	ハイゼット	軽	貨物	島ヶ原
3	480 た 918	ダイハツ	ハイゼット	軽	貨物	
4	480 な 5611	ダイハツ	ハイゼットカーゴ	軽	貨物	
5	480 な 5612	ダイハツ	ハイゼットカーゴ	軽	貨物	
6	480 た 9941	ミツビシ	ミニキャブ	軽	貨物	
7	480 ち 2298	三菱	ミニキャブ	軽	貨物	
8	480 ち 2299	三菱	ミニキャブ	軽	貨物	
9	480 せ 7819	ダイハツ	ハイゼットカーゴ	軽	貨物	
10	480 せ 8248	スズキ	キャリー	軽	貨物	
11	480 ね 3479	ダイハツ		軽	貨物	
12	480 ね 3467	ダイハツ		軽	貨物	
13	480 ね 3478	ダイハツ		軽	貨物	
14	502 て 5314	三菱	コルト	小型	乗用	
15	480 ね 6395	スズキ	エブリー	軽	貨物	R3. 2/8 納車
16	480 ね 6527	ダイハツ	ハイゼットトラック	軽	貨物	R3. 2/8 納車
17	800 す 6491	いすゞ		普通	特種	
18	800 す 3674	いすゞ		普通	特種	
19	800 さ 8107	いすゞ	エルフ	小型	特種	バキューム（大山田支所に駐車）
20	480 た 917	ダイハツ	ハイゼット	軽	貨物	
21	580 や 8897	スズキ	アルト	軽	貨物	
22	400 と 7538	日産	ADバン	小型	貨物	
23	480 ん 5711	ダイハツ	ハイゼットカーゴ	軽	貨物	
24	480 ん 5712	ダイハツ	ハイゼット	軽	貨物	
25	480 て 2548	ダイハツ		軽	貨物	
26	503 た 1565	ダイハツ	トール	小型	乗用	R3. 2/8 納車
27	501 と 6605	スズキ	スイフト	小型	乗用	
28	480 の 2735	ホンダ	N-VAN	軽	貨物	
29	480 の 2736	ホンダ	N-VAN	軽	貨物	
30	480 の 9485	ダイハツ	ハイゼットカーゴ	軽	貨物	
31	480 の 9486	ダイハツ	ハイゼット	軽	貨物	
32	480 の 2738	ホンダ	N-VAN	軽	貨物	
33	480 の 2737	ホンダ	N-VAN	軽	貨物	
34	400 ん 6410	トヨタ	タウンエーストラック	小型	貨物	
35	480 は 7024	スズキ	エブリー	小型	貨物	
36	582 え 2400	日産	サクラ	軽	乗用	

消防団車両

(令和6年1月1日現在)

No.	登録番号	車両区分	分団名	配備先
1	800 さ 8975	小型動力ポンプ付積載車	上野中分団	第1部(車坂)
2	880 あ 2986	小型動力ポンプ積載用軽四輪	上野中分団	第1部(緑ヶ丘(みどり消防センター))
3	880 あ 1259	小型動力ポンプ積載用軽四輪	上野中分団	第2部(西部(西部公民館))
4	80 あ 2531	小型動力ポンプ積載用軽四輪	上野中分団	第2部(桑町)
5	800 さ 6254	小型動力ポンプ付積載車	上野中分団	第2部(南部(中部みなみ消防センター))
6	800 さ 2189	小型動力ポンプ付積載車	上野中分団	第3部(久米)
7	80 あ 3218	小型動力ポンプ積載用軽四輪	上野中分団	第3部(四十九)
8	800 さ 6252	小型動力ポンプ付積載車	上野中分団	第3部(小田)
9	80 あ 2873	小型動力ポンプ積載用軽四輪	上野西分団	花之木(大野木)
10	80 あ 3221	小型動力ポンプ積載用軽四輪	上野西分団	花之木(法花)
11	80 あ 2328	小型動力ポンプ積載用軽四輪	上野西分団	花之木(大内)
12	880 あ 918	小型動力ポンプ積載用軽四輪	上野西分団	長田(長田)
13	880 あ 2987	小型動力ポンプ積載用軽四輪	上野西分団	古山車(蔵縄手)
14	80 あ 2870	小型動力ポンプ積載用軽四輪	上野西分団	古山(安場)
15	88 せ 1945	消防ポンプ自動車 CD-1 型	上野西分団	花垣(予野)
16	800 さ 9841	小型動力ポンプ付積載車	上野西分団	花垣(治田)
17	80 あ 3217	小型動力ポンプ積載用軽四輪	上野西分団	花垣(白檜)
18	80 あ 2725	小型動力ポンプ積載用軽四輪	上野西分団	花垣(大滝・桂)
19	800 せ 3173	消防ポンプ自動車 CD-1 型	上野北分団	新居車(西高倉・岩倉)
20	80 あ 2330	小型動力ポンプ積載用軽四輪	上野北分団	新居(西山)
21	80 あ 2738	小型動力ポンプ積載用軽四輪	上野北分団	新居(東高倉)
22	800 さ 6253	小型動力ポンプ付積載車	上野北分団	三田(三田)
23	80 あ 2533	小型動力ポンプ積載用軽四輪	上野北分団	三田(野間)
24	80 あ 3080	小型動力ポンプ積載用軽四輪	上野北分団	諏訪(諏訪①)
25	80 あ 3220	小型動力ポンプ積載用軽四輪	上野北分団	諏訪(諏訪②)
26	800 さ 4444	小型動力ポンプ付積載車	上野東分団	府中(佐那具車)
27	80 あ 2875	小型動力ポンプ積載用軽四輪	上野東分団	府中(服部町)
28	80 あ 2740	小型動力ポンプ積載用軽四輪	上野東分団	府中(千歳)
29	80 あ 2741	小型動力ポンプ積載用軽四輪	上野東分団	府中(土橋・東条)
30	800 さ 7811	小型動力ポンプ付積載車	上野東分団	中瀬車(高畑)
31	80 あ 2327	小型動力ポンプ積載用軽四輪	上野東分団	中瀬(寺田)
32	80 あ 2739	小型動力ポンプ積載用軽四輪	上野東分団	友生(上友生)
33	80 あ 2535	小型動力ポンプ積載用軽四輪	上野東分団	友生(生琉里車)
34	80 あ 2737	小型動力ポンプ積載用軽四輪	上野東分団	友生(喰代)
35	800 さ 4443	小型動力ポンプ付積載車	上野東分団	友生(ゆめが丘)
36	800 さ 1484	消防ポンプ自動車 CD-1 型	上野南分団	猪田(猪田)

伊賀市地域防災計画
〔資料編〕

No.	登録番号	車両区分	分団名	配備先
37	880 あ 430	小型動力ポンプ積載用軽四輪	上野南分団	猪田（上之庄）
38	80 あ 2534	小型動力ポンプ積載用軽四輪	上野南分団	猪田（山出）
39	880 あ 606	小型動力ポンプ積載用軽四輪	上野南分団	依那古（依那古）
40	800 さ 7812	小型動力ポンプ付積載車	上野南分団	依那古（市部）
41	880 あ 2988	小型動力ポンプ積載用軽四輪	上野南分団	依那古（下郡）
42	80 あ 2532	小型動力ポンプ積載用軽四輪	上野南分団	依那古（依那具）
43	800 さ 2187	小型動力ポンプ付積載車	上野南分団	比自岐（比自岐）
44	80 あ 2332	小型動力ポンプ積載用軽四輪	上野南分団	比自岐（摺見）
45	800 さ 2188	小型動力ポンプ付積載車	上野南分団	神戸（上林（上神戸））
46	800 さ 7813	小型動力ポンプ付積載車	上野南分団	神戸（比土）
47	800 さ 8976	小型動力ポンプ付積載車	上野南分団	神戸（下神戸）
48	880 あ 432	小型動力ポンプ積載用軽四輪	島ヶ原分団	第1部（大道・中村）
49	880 あ 746	小型動力ポンプ積載用軽四輪	島ヶ原分団	第1部（奥村）
50	880 あ 594	小型動力ポンプ積載用軽四輪	島ヶ原分団	第1部（中矢）
51	880 あ 434	小型動力ポンプ積載用軽四輪	島ヶ原分団	第2部（川南・不見上）
52	800 さ 4445	小型動力ポンプ付積載車	島ヶ原分団	第3部（町）
53	880 あ 745	小型動力ポンプ積載用軽四輪	島ヶ原分団	第3部（山菅）
54	80 あ 2721	小型動力ポンプ積載用軽四輪	伊賀分団	第1部（岡鼻・小林）
55	800 せ 194	消防ポンプ自動車 CD-1 型	伊賀分団	第1部（上町・下町）
56	80 あ 2720	小型動力ポンプ積載用軽四輪	伊賀分団	第1部（山出・前川・上村）
57	80 あ 2872	小型動力ポンプ積載用軽四輪	伊賀分団	第1部（野村・中柘植）
58	80 あ 2878	小型動力ポンプ積載用軽四輪	伊賀分団	第1部（小杉・倉部）
59	80 あ 2723	小型動力ポンプ積載用軽四輪	伊賀分団	第2部（新堂・楯岡）
60	800 す 3640	小型動力ポンプ付積載車	伊賀分団	第2部（下柘植）
61	80 あ 2871	小型動力ポンプ積載用軽四輪	伊賀分団	第2部（愛田）
62	80 あ 2874	小型動力ポンプ積載用軽四輪	伊賀分団	第2部（柏野）
63	80 あ 2869	小型動力ポンプ積載用軽四輪	伊賀分団	第2部（御代）
64	80 あ 2722	小型動力ポンプ積載用軽四輪	伊賀分団	第3部（山畑）
65	80 あ 2877	小型動力ポンプ積載用軽四輪	伊賀分団	第3部（川東）
66	800 さ 1485	消防ポンプ自動車 CD-1 型	伊賀分団	第3部（川西）
67	80 あ 2876	小型動力ポンプ積載用軽四輪	伊賀分団	第3部（西之澤）
68	80 あ 2724	小型動力ポンプ積載用軽四輪	伊賀分団	第3部（希望ヶ丘）
69	880 あ 186	小型動力ポンプ積載用軽四輪	阿山分団	第1部（波敷野）
70	880 あ 747	小型動力ポンプ積載用軽四輪	阿山分団	第1部（大江）
71	880 あ 748	小型動力ポンプ積載用軽四輪	阿山分団	第1部（円徳院）
72	880 あ 1616	小型動力ポンプ積載用軽四輪	阿山分団	第1部（馬場）
73	880 あ 183	小型動力ポンプ積載用軽四輪	阿山分団	第1部（石川・馬田）

No.	登録番号	車両区分	分団名	配備先
74	800 さ 7414	小型動力ポンプ付積載車(全自)	阿山分団	第2部 (上友田)
75	880 あ 185	小型動力ポンプ積載用軽四輪	阿山分団	第2部 (西湯舟・中友田)
76	880 あ 593	小型動力ポンプ積載用軽四輪	阿山分団	第2部 (下友田・湯舟)
77	800 さ 1722	小型動力ポンプ付積載車(全自)	阿山分団	第3部 (玉瀧)
78	880 あ 189	小型動力ポンプ積載用軽四輪	阿山分団	第3部 (内保)
79	880 あ 1052	小型動力ポンプ積載用軽四輪	阿山分団	第3部 (槇山)
80	880 あ 595	小型動力ポンプ積載用軽四輪	阿山分団	第4部 (丸柱)
81	880 あ 433	小型動力ポンプ積載用軽四輪	阿山分団	第4部 (音羽)
82	80 あ 3215	小型動力ポンプ積載用軽四輪	大山田分団	第1部 (上阿波・子延・平松・猿野)
83	80 あ 3079	小型動力ポンプ積載用軽四輪	大山田分団	第1部 (須原・下阿波・富永)
84	880 あ 182	小型動力ポンプ積載用軽四輪	大山田分団	第2部 (広瀬・川北)
85	80 あ 3078	小型動力ポンプ積載用軽四輪	大山田分団	第2部 (奥馬野・中馬野・坂下)
86	80 あ 3216	小型動力ポンプ積載用軽四輪	大山田分団	第3部 (富岡・出後・中村・鳳凰寺・中島)
87	80 あ 2864	小型動力ポンプ積載用軽四輪	大山田分団	第2部 (甲野・平田)
88	80 あ 2684	小型動力ポンプ積載用軽四輪	大山田分団	第4部 (真泥)
89	80 あ 2682	小型動力ポンプ積載用軽四輪	大山田分団	第4部 (炊村・畑村)
90	80 あ 2866	小型動力ポンプ積載用軽四輪	大山田分団	第4部 (千戸・大沢)
91	880 あ 431	小型動力ポンプ積載用軽四輪	青山分団	第1部 (羽根)
92	800 す 432	小型動力ポンプ付積載車	青山分団	第1部 (阿保)
93	880 あ 184	小型動力ポンプ積載用軽四輪	青山分団	第1部 (寺脇)
94	880 あ 188	小型動力ポンプ積載用軽四輪	青山分団	第1部 (奥鹿野)
95	880 あ 1053	小型動力ポンプ積載用軽四輪	青山分団	第1部 (桐ヶ丘)
96	80 あ 2865	小型動力ポンプ積載用軽四輪	青山分団	第2部 (勝地・伊勢路・下川原)
97	880 あ 592	小型動力ポンプ積載用軽四輪	青山分団	第2部 (滝)
98	880 あ 596	小型動力ポンプ積載用軽四輪	青山分団	第3部 (種生)
99	880 あ 750	小型動力ポンプ積載用軽四輪	青山分団	第3部 (下高尾 (中出))
100	80 あ 3076	小型動力ポンプ積載用軽四輪	青山分団	第3部 (上高尾 (上出))
101	880 あ 916	小型動力ポンプ積載用軽四輪	青山分団	第4部 (霧生)
102	880 あ 187	小型動力ポンプ積載用軽四輪	青山分団	第4部 (福川)
103	880 あ 1260	小型動力ポンプ積載用軽四輪	青山分団	第4部 (腰山)

6-2 ヘリポート一覧

指定番号	所在地	場所名	面積	備考
216-01	伊賀市愛田 346	いがまちスポーツセンター総合グラウンド	120m×180m	ヘリ専用拠点
216-02	伊賀市新堂 160	霊峰中学校グラウンド	140m×110m	
216-03	伊賀市柘植町 1881	柘植中学校グラウンド	120m×75m	
216-04	伊賀市川東 412	あけぼの学園高等学校グラウンド	150m×80m	
216-05	伊賀市川東 1786-3	壬生野小学校グラウンド	80m×70m	
216-06	伊賀市馬場 1045	阿山小学校グラウンド	90m×50m	
216-07	伊賀市中友田 1000	(旧) 鞆田小学校グラウンド	120m×70m	
216-08	伊賀市玉滝 9536	旧玉滝小学校グラウンド	120m×70m	
216-09	伊賀市千貝 10	阿山中学校グラウンド	160m×120m	
216-10	伊賀市川合 3373-1	阿山第1運動公園	140m×110m	ヘリ専用拠点
216-11	伊賀市諏訪 839	(旧) 丸柱小学校グラウンド	100m×80m	
216-12	伊賀市猿野 1316	大山田東グラウンド (阿波地区防災広場)	80m×55m	
216-13	伊賀市平田 285	大山田小学校グラウンド	130m×76m	
216-14	伊賀市平田 655	大山田中学校グラウンド	132m×64m	
216-15	伊賀市平田 3154	大山田B&G海洋センター駐車場	66m×56m	
216-16	伊賀市平田	せせらぎ運動公園東側グラウンド	120m×64m	
216-17	伊賀市平田	せせらぎ運動公園西側グラウンド	105m×60m	ヘリ専用拠点
216-19	伊賀市小田町 317	上野運動公園野球場	90m×90m	
216-20	伊賀市緑ヶ丘本町 4153	緑ヶ丘中学校グラウンド	160m×100m	
216-21	伊賀市諏訪 2438	諏訪山村広場	58m×72m	
216-22	伊賀市上野丸之内 100	上野高等学校第2運動場	150m×120m	
216-23	伊賀市沖 265	依那古小学校グラウンド	85m×50m	
216-24	伊賀市小田町 470	上野運動公園競技場 広域消防航空応援時の参集場所 (H14指定)	103m×75m	ヘリ専用拠点 上野総合市民病院 岡波総合病院
216-25	伊賀市予野 11440-2	伊賀市農業公園ふれあい広場	70m×70m	
216-26	伊賀市ゆめが丘六丁目 6	ゆめが丘多目的広場	127m×97.5m	
216-28	伊賀市島ヶ原 514-2	島ヶ原小・中学校グラウンド	100m×75m	
216-30	伊賀市阿保 1789	青山小学校グラウンド	90m×60m	
216-31	伊賀市阿保 1870	青山中学校グラウンド	140m×95m	
216-32	伊賀市桐ヶ丘七丁目 287	桐ヶ丘公園グラウンド	100m×100m	
216-33	伊賀市北山 1373	青山上津グラウンド	110m×75m	
216-34	伊賀市種生 1367	青山博要グラウンド	66m×35m	
216-35	伊賀市高尾 2505	青山高尾グラウンド	60m×40m	
216-37	伊賀市奥鹿野 1988-1	青山グラウンド	180m×100m	ヘリ専用拠点
216-38	伊賀市平田 293 番地	平田地区防災広場	110m×60m	ヘリパッド舗装有
216-39	伊賀市荒木 1856 番地	三重県広域防災拠点(伊賀拠点)	約 181m×103m	防災拠点
216-40	伊賀市四十九町 831 番地	伊賀市上野総合市民病院	38m×32m	病院指定
216-41	伊賀市御代 201 番地	DMG 森精機株式会社 第四駐車場	80m×76m	

6-3 緊急輸送道路一覽

(第1次緊急輸送道路)

(1) 国道 (直轄管理)

路線番号	路線名	区間	連絡経路
25	25号 (名阪国道)	亀山市大岡寺町～伊賀市治田	東名阪自動車道～奈良県境

(2) 一般国道 (県管理)

路線番号	路線名	区間	連絡経路
25	25号	伊賀市上野農人町～伊賀市上野西大手町	R163～R163
163	163号	伊賀市島ヶ原字山菅口～伊賀市荒木	京都府境～名阪国道
165	165号	伊賀市比土～伊賀市下川原	奈良県境～R23

(3) 市道

路線番号	路線名	区間	連絡経路
	茅町駅四十九新池線	伊賀市問屋町～伊賀市四十九町	名阪国道～伊賀市役所
	卸商業団地線	伊賀市緑ヶ丘南町～伊賀市問屋町	名阪国道～名阪国道

(第2次緊急輸送道路)

(1) 一般国道 (県管理)

路線番号	路線名	区間	連絡経路
25	25号	伊賀市新堂～伊賀市下柘植	伊賀支所～(一)伊賀甲南線
25	25号	伊賀市上野西大手町～伊賀市治田	R163～奈良県境
163	163号	伊賀市荒木～伊賀市平田	名阪国道～大山田支所
368	368号	伊賀市八幡町～松阪市飯南町粥見	R25～R166
422	422号	伊賀市久米町～伊賀市青山羽根	市道桑町恵美須町線～R165

(2) 主要地方道

路線番号	路線名	区間	連絡経路
4	草津伊賀線	伊賀市柘植町～伊賀市柘植町	滋賀県境～名阪国道
49	甲南阿山伊賀線	伊賀市馬田～伊賀市西之沢	(一)上友田円徳院線～R25
56	上野大山田線	伊賀市上野丸之内～伊賀市上野恵美須町	R25～市道桑町恵美須町線
56	上野大山田線	伊賀市生琉里～伊賀市下友生	名阪国道～(一)依那具荒木線

(3) 一般県道

路線番号	路線名	区間	連絡経路
133	伊賀甲南線	伊賀市下柘植～伊賀市新堂	(一) 伊賀大山田線～R 2 5
138	信楽上野線	伊賀市小田町～伊賀市平野中川原	R 1 6 3～市道丸之内伊賀上野橋線
154	依那具荒木線	伊賀市下友生～伊賀市荒木	(主) 上野大山田線～三重県広域防災拠点(伊賀拠点)
673	上友田円徳院線	伊賀市馬田～伊賀市馬場	(主) 甲南阿山伊賀線～阿山支所
679	川東佐那具線	伊賀市川西～伊賀市西之沢	名阪国道～R 2 5

(4) 市管理県道

路線番号	路線名	区間	連絡経路
56	上野大山田線	伊賀市上野丸之内～伊賀市上野丸之内	R 2 5～(主) 上野大山田線(県管理)

(5) 市道

路線番号	路線名	区間	連絡経路
	桑町恵美須町線	伊賀市上野桑町～伊賀市上野恵美須町	R 4 2 2～(主) 上野大山田線
	矢倉谷桜谷線	伊賀市四十九町～伊賀市四十九町	R 4 2 2～伊賀警察署
	市民病院線	伊賀市四十九町～伊賀市四十九町	R 4 2 2～上野総合市民病院
	子ヶ谷線	伊賀市島ヶ原町～伊賀市島ヶ原町	R 1 6 3～市道平田広垣内線
	平田広垣内線	伊賀市島ヶ原町～伊賀市島ヶ原町	(一) 観菩提寺線～島ヶ原支所
	北部公園西線	伊賀市阿保～伊賀市阿保	国道165号～市道阿保沢代線
	阿保沢代線	伊賀市阿保～伊賀市阿保	市道北部公園西線～市道阿呆煤ヶ森線
	阿呆煤ヶ森線	伊賀市阿保～伊賀市阿保	市道阿保沢代線～伊賀市青山支所
	西明寺緑ヶ丘線	伊賀市西明寺～伊賀市西明寺	伊賀消防署～市道荒木木興線

(第3次緊急輸送道路)

(1) 一般国道 (県管理)

路線番号	路線名	区間	連絡経路
163	163号	伊賀市平田～津市美里町三郷	大山田支所～津市美里総合支所

(2) 主要地方道

路線番号	路線名	区間	連絡経路
49	甲南阿山伊賀線	伊賀市川合～伊賀市馬田	阿山B&G海洋センター～(一)上友田円徳院線
57	上野名張線	伊賀市比土～伊賀市比土	R422～市道出屋敷伊賀神戸停車場線

(3) 一般県道

路線番号	路線名	区間	連絡経路
146	伊賀大山田線	伊賀市愛田～伊賀市御代	R25(名阪国道)～いがまちスポーツセンター
153	依那具市部線	伊賀市ゆめが丘～伊賀市依那具	市道四十九町ゆめが丘線～R422

(4) 市道

路線番号	路線名	区間	連絡経路
	四十九町ゆめが丘線	伊賀市上ゆめが丘～伊賀市ゆめが丘	(一) 依那具市部線～市道ゆめが丘環状線
	ゆめが丘環状線	伊賀市上ゆめが丘～伊賀市ゆめが丘	市道四十九町ゆめが丘線～市道ゆめが丘1号線
	ゆめが丘45号線	伊賀市上ゆめが丘～伊賀市ゆめが丘	市道ゆめが丘環状線～ゆめが丘多目的広場
	丸之内伊賀上野橋線	伊賀市平野中川原～伊賀市小田町	(一) 信楽上野線～上野運動公園
	別府小学校前線	伊賀市別府～伊賀市阿保	R165～市道阿保青山線
	阿保青山線	伊賀市阿保～伊賀市桐ヶ丘	市道別府小学校前線～桐ヶ丘公園グラウンド
	花之木古山神戸線	伊賀市比土～伊賀市比土	市道出屋敷伊賀神戸停車場線～伊賀神戸駅
	出屋敷伊賀神戸 停車場線	伊賀市比土～伊賀市比土	(主) 上野名張線～市道花之木古山神戸線

【三重県緊急輸送道路ネットワーク図（伊賀管内）】

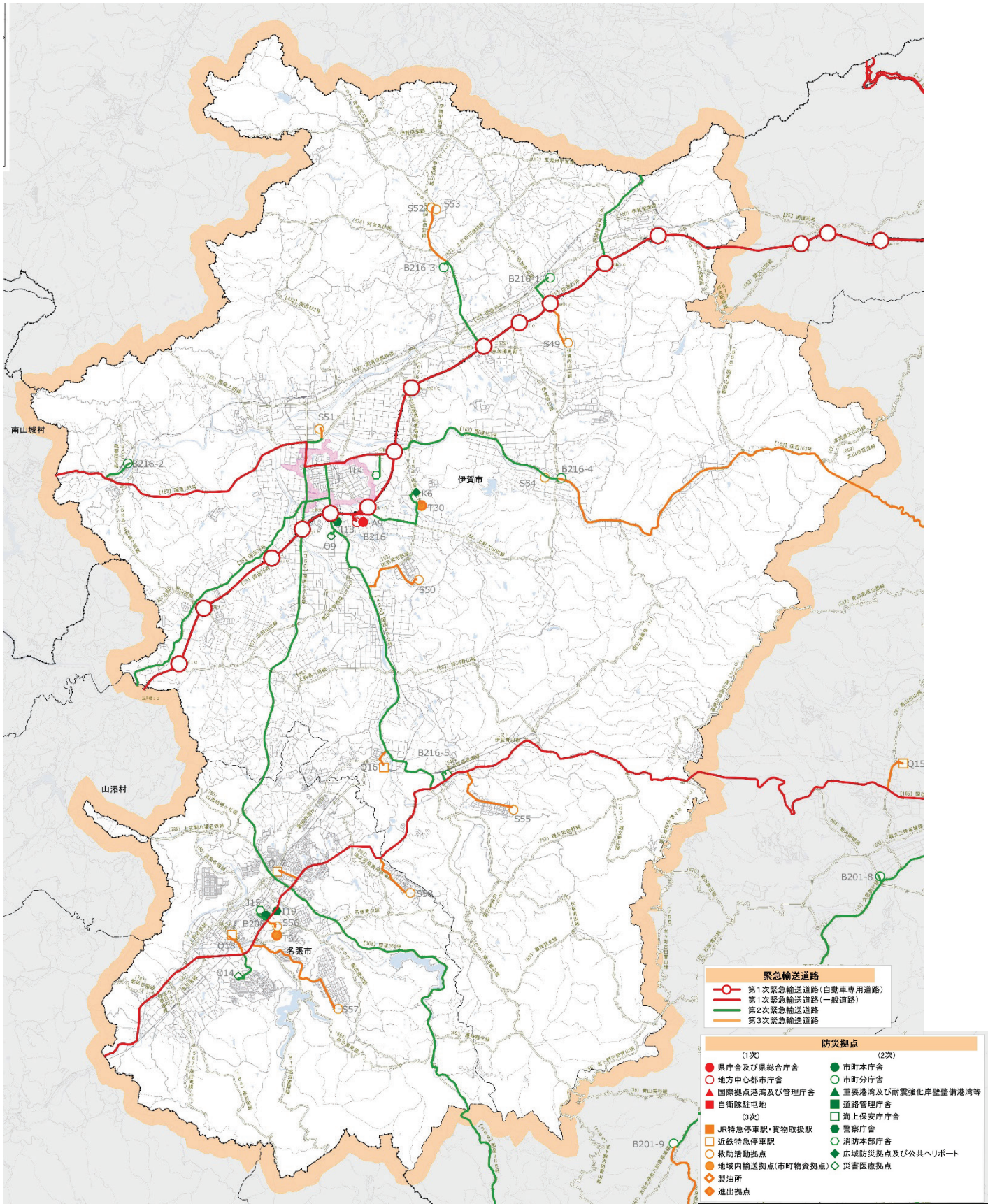

6-4 市内防災拠点の種類と緊急輸送道路区分

【市内防災拠点の種類と緊急輸送道路区分】

拠点の種類	施設名		緊急輸送道路区分			指定理由
			第1次	第2次	第3次	
地方公共団体	県総合庁舎	県伊賀庁舎	○			災害対策本部が設置される庁舎及び災害対策活動の拠点となる庁舎
	地方中心都市庁舎	伊賀市役所	○			
	市町分庁舎	伊賀市伊賀支所 伊賀市島ヶ原支所 伊賀市阿山支所 伊賀市大山田支所 伊賀市青山支所		○		
	警察庁舎	伊賀警察署		○		救助活動等関係機関の庁舎
		名張警察署		○		
消防本部庁舎	伊賀市消防本部庁舎		○			
救援物資等の 備蓄拠点又は 集積拠点	近鉄特急停車駅	伊賀神戸駅			○	特急停車駅
災害医療拠点	災害医療拠点	上野総合市民病院		○		災害拠点病院
広域応援部隊の活動・物資搬送拠点	南海トラフ地震の活動・物資搬送拠点	ゆめが丘多目的広場 上野運動公園 阿山B&G海洋センター 阿山運動公園 いがまちスポーツセンター せせらぎ運動公園グラウンド 桐ヶ丘公園グラウンド *しらさぎ運動公園			○	広域応援部隊の活動・物資搬送の拠点
	広域防災拠点及び公共ヘリポート	三重県広域防災拠点(伊賀拠点)		○		

(「三重県緊急輸送道路ネットワーク計画」より抜粋)

(*は、市が指定する災害時の救援・救助及び復興・復旧活動等を行う拠点施設)

7 要員の確保

7-1 災害対策技術要員

(令和5年4月1日現在)

区分 市町村名	建設機械操作手	船舶運転士	船舶機関士	自動車運転士(専任)	土木技術者		建築技術職		医学職								
					一般土木技師	農業技師 林業技師	建設技師	電気技師	医師	歯科医師	獣医師	薬剤師	保健師	助産師	看護師	准看護師	診療放射線技師
伊賀市	0	0	0	0	50	22	0	21	0	0	9	22	0	154	1	9	20

8 災害情報等の伝達収集

8-1 三重県の警報・注意報・天気予報の発表区域

府県予報区	一次細分区域	市町等をまとめた地域	二次細分区域
三重県	北中部	北部	四日市市、桑名市、鈴鹿市、亀山市、いなべ市、木曽岬町、東員町、菰野町、朝日町、川越町
		中部	津市、松阪市、多気町、明和町
		伊賀	伊賀市、名張市
	南部	伊勢志摩	伊勢市、鳥羽市、志摩市、玉城町、度会町、南伊勢町
		紀勢・東紀州	尾鷲市、熊野市、大台町、大紀町、紀北町、御浜町、紀宝町

一次細分区域 : 府県天気予報を定常的に細分して行う区域。

市町等をまとめた地域 : 二次細分区域ごとに発表する警報・注意報の発表状況を地域的に概観するため、災害特性や県の防災関係機関等の管轄範囲などを考慮してまとめた区域。

二次細分区域 : 警報・注意報の発表に用いる区域。

<注釈>

大雨や洪水などの警報、注意報が発表された場合は、重要内容を簡潔かつ効果的に伝えるよう、これまでどおり市町をまとめた地域名称を用いて、注意報を要する地域をお知らせする場合があります。

8-2 伊賀市の気象警報・注意報の発表基準一覧表

警報・注意報発表基準一覧表

令和5年6月8日現在
発表官署 津地方気象台

伊賀市	府県予報区	三重県		
	一次細分区域	北中部		
	市町村等をまとめた地域	伊賀		
警報	大雨	(浸水害)	表面雨量指数基準	24
		(土砂災害)	土壌雨量指数基準	118
	洪水	流域雨量指数基準	木津川流域=16.9, 柘植川流域=28.5, 服部川流域=16.1, 矢谷川流域=5, 馬野川流域=9.9, 川上川流域=11.8, 青山川流域=8.8	
		複合基準*1	木津川流域=(7, 15.2)	
		指定河川洪水予報による基準	木津川上流[岩倉]	
	暴風	平均風速	20m/s	
	暴風雪	平均風速	20m/s 雪を伴う	
	大雪	降雪の深さ	12時間降雪の深さ10cm	
	波浪	有義波高		
	高潮	潮位		
注意報	大雨	表面雨量指数基準	9	
		土壌雨量指数基準	83	
	洪水	流域雨量指数基準	木津川流域=13.5, 柘植川流域=22.8, 服部川流域=12.8, 矢谷川流域=4, 馬野川流域=7.9, 川上川流域=9.4, 青山川流域=7	
		複合基準*1	木津川流域=(5, 13.5), 柘植川流域=(5, 22.8), 服部川流域=(5, 12.8), 馬野川流域=(5, 7.9), 川上川流域=(5, 9.4)	
		指定河川洪水予報による基準	木津川上流[岩倉]	
	強風	平均風速	13m/s	
	風雪	平均風速	13m/s 雪を伴う	
	大雪	降雪の深さ	12時間降雪の深さ5cm	
	波浪	有義波高		
	高潮	潮位		
	雷	落雷等により被害が予想される場合		
	融雪			
	濃霧	視程	100m	
	乾燥	最小湿度30%で、実効湿度60%		
	なだれ			
	低温	冬期:最低気温-5℃以下		
	霜	晩霜期に最低気温3℃以下		
着氷・着雪	著しい着氷(雪)が予想される場合			
記録の短時間大雨情報	1時間雨量	120mm		

*1(表面雨量指数, 流域雨量指数)の組み合わせによる基準値を表しています。

9 気象庁震度階級関連解説表

【使用にあたっての留意事項】

- (1) 気象庁が発表している震度は、原則として地表や低層建物の一階に設置した震度計による観測値です。この資料は、ある震度が観測された場合、その周辺で実際にどのような現象や被害が発生するかを示すもので、それぞれの震度に記述されている現象から震度が決定されるものではありません。
- (2) 地震動は、地盤や地形に大きく影響されます。震度は震度計が置かれている地点での観測値であり、同じ市町村であっても場所によって震度が異なることがあります。また、中高層建物の上層階では一般に地表より揺れが強くなるなど、同じ建物の中でも、階や場所によって揺れの強さが異なります。
- (3) 震度が同じであっても、地震動の振幅（揺れの大きさ）、周期（揺れが繰り返すときの1回あたりの時間の長さ）及び継続時間などの違いや、対象となる建物や構造物の状態、地盤の状況により被害は異なります。
- (4) この資料では、ある震度が観測された際に発生する被害の中で、比較的多く見られるものを記述しており、これにより大きな被害が発生したり、逆に小さな被害にとどまる場合もあります。また、それぞれの震度階級で示されている全ての現象が発生するわけではありません。
- (5) この資料は、主に近年発生した被害地震の事例から作成したものです。今後、5年程度で定期的に内容を点検し、新たな事例が得られたり、建物・構造物の耐震性の向上等によって実状と合わなくなった場合には変更します。
- (6) この資料では、被害などの量を概数で表せない場合に、一応の目安として、次の副詞・形容詞を用いています。

用語	意味
まれに	極めて少ない。めったにない。
わずか	数量・程度が非常に少ない。ほんの少し。
大半	半分以上。ほとんどよりは少ない。
ほとんど	全部ではないが、全部に近い。
が（も）ある、 が（も）いる	当該震度階級に特徴的に現れ始めることを表し、量的には多くはないがその数量・程度の概数を表現できかねる場合に使用。
多くなる	量的に表現できかねるが、下位の階級より多くなることを表す。
さらに多くなる	上記の「多くなる」と同じ意味。下位の階級で上記の「多くなる」が使われている場合に使用。

- ※ 気象庁では、アンケート調査などにより得られた震度を公表することがありますが、これらは「震度〇相当」と表現して、震度計の観測から得られる震度と区別しています。

● 人の体感・行動、屋内の状況、屋外の状況

階級	人の体感・行動	屋内の状況	屋外の状況
0	人は揺れを感じないが、地震計には記録される。		
1	屋内で静かにしている人の中には、揺れをわずかに感じる人がいる。		
2	屋内で静かにしている人の大半が、揺れを感じる。眠っている人の中には、目を覚ます人もいる。	電灯などのつり下げ物が、わずかに揺れる。	
3	屋内にいる人のほとんどが揺れを感じる。歩いている人の中には、揺れを感じる人もいる。眠っている人の大半が、目を覚ます。	棚にある食器類が音を立てることがある。	電線が少し揺れる。
4	ほとんどの人が驚く。歩いている人のほとんどが、揺れを感じる。眠っている人のほとんどが目覚ます。	電灯などのつり下げ物は大きく揺れ、棚にある食器類は音を立てる、座りの悪い置物が、倒れることがある。	電線が大きく揺れる。自動車を運転していて、揺れに気付く人がいる。
5 (弱)	大半の人が、恐怖を覚え、物につかまりたいと感じる。	電灯などのつり下げ物は激しく揺れ、棚にある食器類、書棚の本が落ちることがある。座りの悪い置物の大半が倒れる。固定していない家具が移動することがあり、不安定なものは倒れることがある。	まれに窓ガラスが割れて落ちることがある。電柱が揺れるのがわかる。道路に被害が生じることがある。
5 (強)	大半の人が、物につかまらなると歩くことが難しいなど、行動に支障を感じる。	棚にある食器類や書棚の本で、落ちるものが増える。テレビが台から落ちることがある。固定していない家具が倒れることがある。	窓ガラスが割れて落ちることがある。補強されていないブロック塀が崩れることがある。据付けが不十分な自動販売機が倒れることがある。自動車の運転が困難となり、停止する車もある。
6 (弱)	立っていることが困難になる。	固定していない家具の大半が移動し、倒れるものもある。ドアが開かなくなることがある。	壁のタイルや窓ガラスが破損、落下することがある。
6 (強)	立っていることができず、はわないと動くことができない。揺れにほんろうされ、動くこともできず、飛ばされることもある。	固定していない家具のほとんどが移動し、倒れるものが増える。	壁のタイルや窓ガラスが破損、落下する建物が增多する。補強されていないブロック塀のほとんどが崩れる。
7		固定していない家具のほとんどが移動したり倒れたりし、飛ぶものもある。	壁のタイルや窓ガラスが破損、落下する建物がさらに增多する。補強されているブロック塀も破損するものがある。

● 木造建物（住宅）の状況

震度 階級	木造建物（住宅）	
	耐震性が高い	耐震性が低い
5（弱）		壁などに軽微なひび割れ・亀裂がみられることがある。
5（強）		壁などにひび割れ・亀裂がみられることがある。
6（弱）	壁などに軽微なひび割れ・亀裂がみられることがある。	壁などにひび割れ・亀裂が多くなる。 壁などに大きなひび割れ・亀裂が入ることがある。 瓦が落下したり、建物が傾いたりすることがある。倒れるものもある。
6（強）	壁などにひび割れ・亀裂がみられることがある。	壁などに大きなひび割れ・亀裂が入るものが多くなる。 傾くものや、倒れるものが多くなる。
7	壁などにひび割れ・亀裂が多くなる。 まれに傾くことがある。	傾くものや、倒れるものがさらに多くなる。

- (注1) 木造建物（住宅）の耐震性により2つに区分けした。耐震性は、建築年代の新しいものほど高い傾向があり、概ね昭和56年（1981年）以前は耐震性が低く、昭和57年（1982年）以降には耐震性が高い傾向がある。しかし、構法の違いや壁の配置などにより耐震性に幅があるため、必ずしも建築年代が古いというだけで耐震性の高低が決まるものではない。既存建築物の耐震性は、耐震診断により把握することができる。
- (注2) この表における木造の壁のひび割れ、亀裂、損壊は、土壁（割り竹下地）、モルタル仕上壁（ラス、金網下地を含む）を想定している。下地の弱い壁は、建物の変形が少ない状況でも、モルタル等が剥離し、落下しやすくなる。
- (注3) 木造建物の被害は、地震の際の地震動の周期や継続時間によって異なる。平成20年度（2008年）岩手・宮城内陸地震のように、震度に比べて建物被害が少ない事例もある。

● 鉄筋コンクリート造建物の状況

震度 階級	鉄筋コンクリート造建物	
	耐震性が高い	耐震性が低い
5（強）		壁、梁（はり）、柱などの部材に、ひび割れ・亀裂が入ることがある。
6（弱）	壁、梁（はり）、柱などの部材に、ひび割れ・亀裂が入ることがある。	壁、梁（はり）、柱などの部材に、ひび割れ・亀裂が多くなる。
6（強）	壁、梁（はり）、柱などの部材に、ひび割れ・亀裂が多くなる。	壁、梁（はり）、柱などの部材に、斜めやX状のひび割れ・亀裂がみられることがある。 1階あるいは中間階の柱が崩れ、倒れるものがある。
7	壁、梁（はり）、柱などの部材に、ひび割れ・亀裂がさらに多くなる。 1階あるいは中間階が変形し、まれに傾くものがある。	壁、梁（はり）、柱などの部材に、斜めやX状のひび割れ・亀裂が多くなる。 1階あるいは中間階の柱が崩れ、倒れるものが増える。

- (注1) 鉄筋コンクリート造建物では、建築年代の新しいものほど耐震性が高い傾向があり、概ね昭和56年（1981年）以前は耐震性が低く、昭和57年（1982年）以降は耐震性が高い傾向がある。しかし構造形式や平面的、立面的な耐震壁の配置により耐震性に幅があるため、必ずしも建築年代が古いというだけで耐震性の高低が決まるものではない。既存建築物の耐震性は、耐震診断により把握することができる。
- (注2) 鉄筋コンクリート造建物は、建物の主体構造に影響を受けていない場合でも、軽微なひび割れがみられることがある。

● 地面・斜面等の状況

震度階級	地盤の状況	斜面等の状況
5 (弱)	亀裂(※1)や液状化(※2)が生じることがある。	落石やがけ崩れが発生することがある。
5 (強)		
6 (弱)	地割れが生じることがある。	がけ崩れや地すべりが発生することがある。
6 (強)	大きな地割れが生じることがある。	がけ崩れが多発し、大規模な地すべりや山体の崩壊が発生することがある(※3)
7		

※1 亀裂は、地割れと同じ現象であるが、ここでは規模の小さい地割れを亀裂として表記している。

※2 地下水位が高い、ゆるい砂地盤では、液状化が発生することがある。液状化が進行すると、地面からの泥水の噴出や地盤沈下が起こり、堤防や岸壁が壊れる、下水管やマンホールが浮き上がる、建物の土台が傾いたり壊れたりするなどの被害が発生することがある。

※3 大規模な地すべりや山体の崩壊等が発生した場合、地形等によっては天然ダムが形成されることがある。また、大量の崩壊土砂が土石流化することもある。

● ライフライン・インフラ等への影響

ガス供給の停止	安全装置のあるガスメーター(マイコンメーター)では震度5弱程度以上の揺れで遮断装置が作動し、ガスの供給を停止する。 さらに揺れが強い場合には、安全のため地域ブロック単位でガス供給が止まることがある。(※)
断水、停電の発生	震度5弱程度以上の揺れがあった地域では、断水、停電が発生することがある。(※)
鉄道の停止、高速道路の規制等	震度4程度以上の揺れがあった場合には、鉄道、高速道路などで、安全確認のため、運転見合わせ、速度規制、通行規制が、各事業者の判断によって行われる。(安全確認のための基準は、事業者や地域によって異なる。)
電話等通信の障害	地震災害の発生時、揺れの強い地域やその周辺の地域において、電話・インターネット等による安否確認、見舞い、問合せが増加し、電話等がつながりにくい状況(ふくそう)が起こることがある。そのための対策として、震度6弱程度以上の揺れがあった地震などの災害の発生時に、通信事業者により災害用伝言ダイヤルや災害用伝言板などの提供が行われる。
エレベーターの停止	地震管制装置付きのエレベーターは、震度5弱程度以上の揺れがあった場合、安全のため自動停止する。運転再開には、安全確認などのため、時間がかかることがある。

※ 震度6強程度以上の揺れとなる地震があった場合には、広い地域で、ガス、水道、電気の供給が停止することがある。

● 大規模建物への影響

長周期地震動(※)による超高層ビルの揺れ	超高層ビルは固有周期が長いいため、固有周期が短い一般の鉄筋コンクリート造建物に比べて地震時に作用する力が相対的に小さくなる性質を持っている。しかし、長周期地震動に対しては、ゆっくりとした揺れが長く続き、揺れが大きい場合には、固定の弱いOA機器などが大きく移動し、人も固定しているものにつかまらなると、同じ場所にいられない状況となる可能性がある。
石油タンクのスロッシング	長周期地震動により石油タンクのスロッシング(タンク内溶液の液面が大きく揺れる現象)が発生し、石油タンクから溢れ出たり、火炎などが発生したりすることがある。
大規模空間を有する施設の天井等の破損、脱落	体育館、屋内プールなど大規模空間を有する施設では、建物の柱、壁など構造自体に大きな被害を生じない程度の地震動でも、天井等が大きく揺れたりして、破損、脱落することがある。

※ 規模の大きな地震が発生した場合、長周期の地震波が発生し、震源から離れた遠方まで到達して、平野部では地盤の固有周期に応じて長周期の地震波が増幅され、継続時間も長くなる可能性がある。

10 市避難所等の一覧

平成 25 年 6 月に改正された災害対策基本法において、切迫した災害の危険から逃れるための「指定緊急避難場所」と、一定期間滞在し、避難者の生活環境を確保するための「指定避難所」が区別されました。「指定緊急避難場所」と「指定避難所」の定義は、下記の通りです。

なお、伊賀市では、法律上の「指定避難所」について、拠点的な役割を担う“拠点避難所”とそれ以外の“指定避難所”（狭義の「指定避難所」）とに区分しています。

○指定緊急避難場所

基本法第 49 条の 4 第 1 項の規定に基づき、洪水等の災害種別ごとに市が指定する当該災害の危険から緊急に逃れるための避難場所

指定緊急避難場所の開設は、災害リスクある場所にお住まいの方等の緊急避難のため、市の避難情報の発令や災害の種別に合わせて市が避難場所を定めて開設します。

○指定避難所

基本法第 49 条の 7 第 1 項の規定に基づき、市が指定する規模や構造等政令で定める一定の基準を満たした避難所。

なお、市では、指定避難所の内、近隣に防災備蓄倉庫等を備える避難所を「拠点避難所」としている。

指定避難所の開設については、災害発生状況や被災状況に合わせて、被災者が避難生活をするための避難所を市が定めて開設します。

○福祉避難所

避難行動要支援者や高齢者、障がい者、妊産婦、乳幼児、病者等、一般的な避難所では生活に支障をきたす要配慮者のために、特別な配慮を行うための避難所として市が指定した施設

福祉避難所の開設は、災害発生や被害の状況、施設の利用や支援準備の状況、施設の受入の可否を確認したうえで、市が開設する施設や避難できる人を定めますので、避難情報の発令や発災直後に直接避難することはできません。

*避難場所や避難所への避難については、開設していることを確認して避難してください。

指定緊急避難場所・指定避難所の一覧表

No.	地域	指定緊急避難場所・指定避難所名称	早期開設予定	住所	管理担当連絡先	区分	洪水	土砂災害	地震	火事	内水氾濫	拠点
	上野支所管内	64 施設										
1	上野東部	白鳳幼稚園		伊賀市上野伊予町 1067-1	(0595)21-0091	園舎	○	○	○	○	○	
2	上野東部	みどり保育園		伊賀市上野車坂町 655-4	(0595)23-0204	園舎	○	○	○	○	○	
3	上野東部	伊賀白鳳高等学校		伊賀市緑ヶ丘西町 2270-1	(0595)21-2110	校舎	○	○	○	○	○	
						体育館	○	○	○	○	○	
						武道場	○	○	○	○	○	
4	上野東部	上野東小学校		伊賀市緑ヶ丘中町 4352	(0595)21-0314	校舎	○	○	○	○	○	
						体育館	○	○	○	○	○	
5	上野東部	伊賀市民体育館		伊賀市緑ヶ丘東町 920	(0595)24-8616	体育館	○	○	○	○	○	
6	上野東部	ウエストスポーツクラブ上野校		伊賀市緑ヶ丘東町 795-1	(0595)23-8001		○	○	○	○	○	
7	上野東部	緑ヶ丘中学校	○	伊賀市緑ヶ丘本町 4153	(0595)21-0815	校舎	○	○	○	○	○	○
						体育館	○	○	○	○	○	
8	上野東部	みどり第二保育園		伊賀市緑ヶ丘本町 1681-2	(0595)23-5071	園舎	○	○	○	○	○	
9	上野西部	崇広中学校	○	伊賀市上野丸之内 78	(0595)21-0335	校舎	○	○	○	○	○	○
						体育館	○	○	○	○	○	
10	上野西部	上野高等学校		伊賀市上野丸之内 107	(0595)21-2550	校舎	○	○	○	○	○	
						体育館	○	○	○	○	○	
						武道場	○	○	○	○	○	
11	上野西部	上野西小学校		伊賀市上野丸之内 112	(0595)21-2821	校舎	○	○	○	○	○	○
						体育館	○	○	○	○	○	
12	上野西部	桃青の丘幼稚園		伊賀市上野丸之内 177-1	(0595)26-5770	園舎	○	○	○	○	○	
13	上野西部	曙保育園		伊賀市上野徳居町 3272-2	(0595)21-2222	園舎	○	○	○	○	○	
14	上野南部	上野南部地区市民センター	○	伊賀市上野桑町 1412	(0595)23-5236		○	○	○	○	○	○
15	上野南部	睦保育園		伊賀市上野桑町 2173	(0595)21-2244	園舎	○	○	○	○	○	
16	小田	伊賀上野武道館		伊賀市小田町 524	(0595)23-5191		×	○	○	○	×	
17	小田	ひかり保育園		伊賀市小田町 141-1	(0595)23-0139	園舎	○	×	○	○	○	○
18	八幡	八幡町市民館	○	伊賀市八幡町 3192-1	(0595)23-3157		○	○	○	○	○	
19	久米	久米小学校		伊賀市久米町 544	(0595)21-1464	校舎	×	○	○	○	○	○
						体育館	×	○	○	○	○	
20	久米	しろなみ保育所		伊賀市久米町 103-1	(0595)21-1866	園舎	×	○	○	○	×	
21	久米	久米町市民館		伊賀市久米町 514-3	(0595)21-1830		×	○	○	○	○	
22	久米	木興町市民館		伊賀市木興町 15-84	(0595)24-3241		○	○	○	○	○	
23	花之木	成和西小学校	○	伊賀市大内 624	(0595)20-1006	校舎	○	○	○	○	-	○
						体育館	○	○	○	○	-	
24	花之木	花之木保育園		伊賀市大内 792-1	(0595)23-1048	園舎	×	○	○	○	-	
25	長田	旧長田小学校		伊賀市長田 2312-1	(0595)41-2271	校舎	○	×	○	○	-	○
26	新居	上野北小学校	○	伊賀市西高倉 3146	(0595)21-0992	校舎	○	○	○	○	-	○
						体育館	○	○	○	○	-	
27	新居	新居保育所		伊賀市西高倉 4642-1	(0595)21-2952	園舎	○	○	○	○	-	
28	三田	三訪小学校	○	伊賀市三田 1652	(0595)21-0719	校舎	○	○	○	○	-	○
						体育館	○	○	○	○	-	

伊賀市地域防災計画
〔資料編〕

No.	地域	指定緊急避難場所・指定避難所名称	早期開設予定	住所	管理担当連絡先	区分	洪水	土砂災害	地震	火事	内水氾濫	拠点
29	三田	三田保育園		伊賀市三田 1668	(0595)21-1965	園舎	○	○	○	○	-	
30	三田	前田教育会館	○	伊賀市大谷 670	(0595)24-5511		○	○	○	○	-	
31	諏訪	旧諏訪保育所		伊賀市諏訪 422	(0595)24-5201	園舎	×	○	○	○	-	
32	諏訪	旧丸柱小学校		伊賀市諏訪 839	(0595)22-9644	校舎	○	×	○	○	-	
						体育館	○	×	○	○	-	
33	諏訪	諏訪地区市民センター	○	伊賀市諏訪 2438-3	(0595)24-5201		○	○	○	○	-	○
34	府中	城東中学校		伊賀市印代 450	(0595)26-7022	校舎	○	○	○	○	-	
						体育館	×	○	○	○	-	○
35	府中	ウエストスポーツクラブ佐那具校		伊賀市佐那具町 23-1	(0595)23-8002		×	○	○	○	-	
36	府中	府中保育園		伊賀市東条 74	(0595)23-8393	園舎	○	○	○	○	-	
37	府中	府中小学校	○	伊賀市東条 88	(0595)23-3029	校舎	○	○	○	○	-	
						体育館	○	○	○	○	-	○
38	中瀬	寺田市民館		伊賀市寺田 225	(0595)23-8728		○	○	○	○	-	
39	中瀬	中瀬小学校	○	伊賀市西明寺 105	(0595)21-0270	校舎	2階以上	○	○	○	-	
						体育館	×	○	○	○	-	○
40	中瀬	中瀬城東保育園		伊賀市西明寺 118	(0595)21-1937	園舎	2階以上	○	○	○	-	
41	中瀬	伊賀市文化会館		伊賀市西明寺 3240-2	(0595)22-0511		○	○	○	○	-	
42	中瀬	伊賀白鳳高等学校実習農場(管理棟)		伊賀市荒木 1856-55	(0595)24-0123		○	○	○	○	-	
43	友生	友生保育園		伊賀市上友生 675	(0595)21-4804	園舎	×	○	○	○	-	
44	友生	教育研究センター	○	伊賀市上友生 785	(0595)21-8839	校舎	○	○	○	○	-	
						体育館	○	○	○	○	-	○
45	猪田	成和東小学校	○	伊賀市猪田 1350	(0595)21-4708	校舎	○	○	○	○	-	
						体育館	○	○	○	○	-	○
46	猪田	猪田保育所		伊賀市猪田 1470-1	(0595)21-4720	園舎	○	○	○	○	-	
47	依那古	上野南小学校	○	伊賀市沖 265	(0595)37-0302	校舎	2階以上	○	○	○	-	
						体育館	×	○	○	○	-	○
48	依那古	下郡市民館		伊賀市下郡 77-4	(0595)38-1077		×	○	○	○	-	
49	依那古	旧丸山中学校		伊賀市才良 800	(0595)22-9644	校舎	○	×	○	○	-	
						体育館	○	○	○	○	-	
50	依那古	いなこ保育園		伊賀市市部 11-1	(0595)37-0311	園舎	×	○	○	○	-	
51	依那古	旧依那古第二保育所		伊賀市上郡 56-1	(0595)22-9658	園舎	○	○	○	○	-	
52	依那古	上野南中学校	○	伊賀市森寺 1488	(0595)36-9080	校舎	2階以上	○	○	○	-	
						体育館	×	○	○	○	-	
53	比自岐	旧比自岐小学校		伊賀市比自岐 512	(0595)22-9644	校舎	2階以上	○	○	○	-	
						体育館	×	○	○	○	-	○
54	比自岐	旧比自岐保育所		伊賀市比自岐 706	(0595)22-9658	園舎	×	○	○	○	-	
55	神戸	旧神戸小学校		伊賀市上神戸 40	(0595)22-9644	校舎	○	×	○	○	-	
						体育館	○	○	○	○	-	○
56	神戸	神戸保育所		伊賀市上神戸 764-3	(0595)38-1303	園舎	×	○	○	○	-	
57	きじが台	きじが台地区市民センター	○	伊賀市上神戸 4560-95	(0595)36-0671		○	○	○	○	-	○

No.	地域	指定緊急避難場所・指定避難所名称	早期開設予定	住所	管理担当連絡先	区分	洪水	土砂災害	地震	火事	内水氾濫	拠点
58	古山	旧古山保育園		伊賀市蔵縄手425	(0595)21-5545	園舎	○	○	○	○	-	
59	古山	旧古山小学校		伊賀市蔵縄手440-1	(0595)22-9644	校舎 体育館	○ ○	○ ×	○ ○	○ ○	- -	○
60	花垣	花垣スポーツレクリエーション広場体育館	○	伊賀市予野9669	(0595)39-0002		○	○	○	○	-	○
61	花垣	旧予野保育園		伊賀市予野9513-1	(0595)39-0822	園舎	○	○	○	○	-	
62	ゆめが丘	DMGMORIアリーナ		伊賀市ゆめが丘1-1-3	(0595)22-0590		○	○	○	○	-	
63	ゆめが丘	友生小学校	○	伊賀市ゆめが丘2-11	(0595)21-4815	校舎 体育館	○ ○	○ ○	○ ○	○ ○	- -	○
64	ゆめが丘	ゆめが丘保育園		伊賀市ゆめが丘5-14-1	(0595)22-9955	園舎	○	○	○	○	-	
	伊賀支所管内	18施設										
65	柘植	小杉区高齢者等活性化センター		伊賀市小杉1686	(0595)45-2502		×	○	○	○	-	
66	柘植	柘植中学校		伊賀市柘植町1881	(0595)45-2059	校舎 体育館	○ ○	○ ○	○ ○	○ ○	- -	
67	柘植	柘植保育園		伊賀市柘植町1888	(0595)45-2125	園舎	○	○	○	○	-	
68	柘植	柘植小学校	○	伊賀市柘植町2343	(0595)45-2004	校舎 体育館	○ ○	×	○ ○	○ ○	- -	○
69	柘植	いがまち人権センター		伊賀市柘植町8898	(0595)45-4482		×	×	○	○	-	
70	柘植	旧柘植保育園		伊賀市柘植町2375-1	(0595)45-8880	園舎	○	×	○	○	-	
71	柘植	柘植老人憩いの家		伊賀市柘植町8687-1	(0595)45-6588		○	×	○	○	-	
72	西柘植	西柘植地区市民センター（ふるさと会館いが）		伊賀市下柘植6243	(0595)45-8611		○	○	○	○	-	
73	西柘植	下柘植かがやきの郷		伊賀市下柘植1572-4	(0595)45-4063		×	○	○	○	-	
74	西柘植	西柘植小学校		伊賀市新堂160	(0595)45-3004	校舎 体育館	○ ○	○ ○	○ ○	○ ○	- -	
75	西柘植	霊峰中学校	○	伊賀市新堂160	(0595)45-3024	校舎 体育館	○ ○	○ ○	○ ○	○ ○	- -	○
76	西柘植	西柘植保育園		伊賀市新堂118-1	(0595)45-3178	園舎	○	○	○	○	-	
77	壬生野	希望ヶ丘コミュニティセンター		伊賀市希望ヶ丘西3-2-20	(0595)45-5777		○	○	○	○	-	
78	壬生野	希望ヶ丘生きがいセンター		伊賀市希望ヶ丘西4-5-26	(0595)45-4001		○	○	○	○	-	
79	壬生野	希望ヶ丘保育園		伊賀市希望ヶ丘西5-30	(0595)45-7111	園舎	○	○	○	○	-	
80	壬生野	あけぼの学園高等学校		伊賀市川東412	(0595)45-3050	校舎 体育館 武道場	○ ○ ○	×	○ ○ ○	○ ○ ○	- - -	
81	壬生野	壬生野保育園		伊賀市川東2652	(0595)45-3179	園舎	○	○	○	○	-	
82	壬生野	壬生野小学校	○	伊賀市川東1786-3	(0595)45-3054	校舎 体育館	○ ○	○ ○	○ ○	○ ○	- -	○
	島ヶ原支所管内	4施設										
83	島ヶ原	島ヶ原保育所		伊賀市島ヶ原4736	(0595)59-3058	園舎	○	○	○	○	-	
84	島ヶ原	島ヶ原会館		伊賀市島ヶ原4739	(0595)59-2584		×	○	○	○	-	
85	島ヶ原	島ヶ原中学校	○	伊賀市島ヶ原514-2	(0595)59-2045	校舎 体育館	○ ○	×	○ ○	○ ○	- -	○

伊賀市地域防災計画
〔資料編〕

No.	地域	指定緊急避難場所・ 指定避難所名称	早期 開設 予定	住所	管理担当 連絡先	区分	洪水	土砂 災害	地震	火事	内水 氾濫	拠点
86	島ヶ原	島ヶ原小学校		伊賀市島ヶ原 514-2	(0595)59- 2003	校舎	○	×	○	○	-	
						体育館	○	×	○	○	-	
	阿山支所管 内	10 施設										
87	河合	阿山中学校		伊賀市千貝 10	(0595)43- 0114	校舎	○	×	○	○	-	
						体育館	○	×	○	○	-	
88	河合	阿山B&G海洋セン ター		伊賀市川合 3376-7	(0595)43- 1380		○	○	○	○	-	
89	河合	阿山小学校		伊賀市馬場 1045	(0595)43- 0043	校舎	×	○	○	○	-	
						体育館	×	○	○	○	-	
90	河合	あやま保育所		伊賀市馬場 1090-2	(0595)43- 0120	園舎	○	○	○	○	-	○
91	河合	阿山保健福祉センタ ー	○	伊賀市馬場 1128-1	(0595)43- 0332		○	○	○	○	-	
92	鞆田	旧鞆田小学校	○	伊賀市中友田 1000	(0595)22- 9644	校舎	○	○	○	○	-	○
						体育館	○	○	○	○	-	
93	鞆田	ともだ保育所		伊賀市中友田 1311-1	(0595)43- 1077	園舎	○	○	○	○	-	
94	玉瀧	たまたき保育所	○	伊賀市玉瀧 9530-1	(0595)42- 1602	園舎	○	○	○	○	-	
95	玉瀧	旧玉瀧小学校		伊賀市玉瀧 9536-2	(0595)22- 9644	校舎	○	○	○	○	-	○
						体育館	○	○	○	○	-	
96	丸柱	丸柱地区市民センタ ー	○	伊賀市丸柱 831- 1	(0595)44- 1444		○	×	○	○	-	○
	大山田支所 管内	9 施設										
97	山田	大山田保育園		伊賀市平田 7	(0595)47- 0002	園舎	○	○	○	○	-	
98	山田	大山田小学校		伊賀市平田 25	(0595)47- 0350	校舎	○	○	○	○	-	
						体育館	○	○	○	○	-	
99	山田	大山田保健センター		伊賀市平田 639	(0595)47- 1151		○	○	○	○	-	
100	山田	大山田農村環境改善 センター		伊賀市平田 650	(0595)47- 0009		×	○	○	○	-	○
101	山田	大山田中学校		伊賀市平田 655	(0595)47- 0310	校舎	×	○	○	○	-	
						体育館	×	○	○	○	-	
102	山田	大山田B&G海洋セン ター		伊賀市平田 3154	(0595)47- 0551		×	○	○	○	-	
103	山田	大山田福祉センター	○	伊賀市平田 656- 1	(0595)47- 1150		×	○	○	○	-	
104	布引	ライトピアおやおや まだ	○	伊賀市奥馬野 17	(0595)47- 1160		○	×	○	○	-	○
105	阿波	大山田東体育館		伊賀市猿野 1316	(0595)48- 0009	体育館	×	×	○	○	-	○
	青山支所 管内	10 施設										
106	阿保	さくら保育園		伊賀市阿保 1152	(0595)52- 0136	園舎	×	○	○	○	-	
107	阿保	青山小学校		伊賀市阿保 1789	(0595)52- 0040	校舎	○	×	○	○	-	
						体育館	○	×	○	○	-	
108	阿保	青山中学校	○	伊賀市阿保 1870	(0595)52- 1000	校舎	○	○	○	○	-	○
						体育館	○	○	○	○	-	
109	阿保	青山ホール		伊賀市阿保 1411-1	(0595)52- 1109		×	○	○	○	-	○
110	上津	青山上津体育館		伊賀市北山 1373	(0595)41- 1234	体育館	○	○	○	○	-	○
111	博要	青山ハーモニーフォ レスト管理棟		伊賀市種生 3137-1	(0595)55- 2255		○	○	○	○	-	
112	博要	博要地区市民センタ ー		伊賀市種生 1329-1	(0595)55- 2004		○	×	○	○	-	○
113	博要	青山文化センター		伊賀市老川 1790-1	(0595)55- 2411		○	×	○	○	-	

伊賀市地域防災計画
〔資料編〕

No.	地域	指定緊急避難場所・ 指定避難所名称	早期 開設 予定	住所	管理担当 連絡先	区分	洪水	土砂 災害	地震	火事	内水 氾濫	拠点
114	高尾	岳の里会館		伊賀市高尾 2450	(0595)55- 2700		×	×	○	○	-	○
115	矢持	青山児童屋内運動場		伊賀市腰山 354	(0595)54- 1004	体育館	×	×	○	○	-	○
	合計	115 施設										

指定緊急避難場所

No.	地域	指定緊急避難場所名称	住所	管理担当連絡先	洪水	土砂災害	地震	火事	内水氾濫
1	上野東部	伊賀白鳳高等学校運動場	伊賀市緑ヶ丘西町2270-1	(0595)21-2110	○	○	○	○	×
2	上野東部	上野東小学校運動場	伊賀市緑ヶ丘中町4352	(0595)21-0314	○	○	○	○	×
3	上野東部	緑ヶ丘中学校運動場	伊賀市緑ヶ丘本町4153	(0595)21-0815	○	○	○	○	×
4	上野西部	崇広中学校運動場	伊賀市上野丸之内78	(0595)21-0335	○	○	○	○	○
5	上野西部	上野高等学校運動場	伊賀市上野丸之内107	(0595)21-2550	○	○	○	○	○
6	上野西部	上野西小学校運動場	伊賀市上野丸之内112	(0595)21-2821	○	○	○	○	×
7	久米	久米小学校運動場	伊賀市久米町544	(0595)21-1464	×	○	○	○	×
8	花之木	成和西小学校運動場	伊賀市大内624	(0595)20-1006	○	○	○	○	-
9	長田	旧長田小学校運動場	伊賀市長田2312-1	(0595)41-2271	○	×	○	○	-
10	新居	上野北小学校運動場	伊賀市西高倉3146	(0595)21-0992	○	○	○	○	-
11	三田	三訪小学校運動場	伊賀市三田1652	(0595)21-0719	○	○	○	○	-
12	諏訪	旧丸柱小学校運動場	伊賀市諏訪839	(0595)22-9644	○	×	○	○	-
13	府中	城東中学校運動場	伊賀市印代450	(0595)26-7022	×	○	○	○	-
14	府中	府中小学校運動場	伊賀市東条88	(0595)23-3029	○	○	○	○	-
15	中瀬	中瀬小学校運動場	伊賀市西明寺105	(0595)21-0270	○	○	○	○	-
16	中瀬	教育研究センター運動場	伊賀市上友生785	(0595)21-8839	○	○	○	○	-
17	猪田	成和東小学校運動場	伊賀市猪田1350	(0595)21-4708	×	○	○	○	-
18	依那古	上野南小学校運動場	伊賀市沖265	(0595)37-0302	×	○	○	○	-
19	依那古	旧丸山中学校運動場	伊賀市才良800	(0595)22-9644	○	×	○	○	-
20	依那古	上野南中学校運動場	伊賀市森寺1488	(0595)36-9080	×	○	○	○	-
21	比自岐	旧比自岐小学校運動場	伊賀市比自岐512	(0595)22-9644	×	○	○	○	-
22	神戸	旧神戸小学校運動場	伊賀市上神戸40	(0595)22-9644	○	×	○	○	-
23	古山	旧古山小学校運動場	伊賀市蔵縄手440-3	(0595)22-9644	○	○	○	○	-
24	花垣	花垣スポーツレクリエーション広場体育館運動場	伊賀市予野9669	(0595)39-0002	×	○	○	○	-
25	ゆめが丘	友生小学校運動場	伊賀市ゆめが丘2-11	(0595)21-4815	○	○	○	○	-
26	柘植	柘植中学校運動場	伊賀市柘植町1881	(0595)45-2059	○	○	○	○	-
27	柘植	柘植小学校運動場	伊賀市柘植町2343	(0595)45-2004	○	×	○	○	-
28	西柘植	西柘植小学校運動場	伊賀市新堂160	(0595)45-3004	×	○	○	○	-
29	西柘植	霊峰中学校運動場	伊賀市新堂160	(0595)45-3024	×	○	○	○	-
30	壬生野	あけぼの学園高等学校運動場	伊賀市川東412	(0595)45-3050	○	○	○	○	-
31	壬生野	壬生野小学校運動場	伊賀市川東1786-3	(0595)45-3054	×	○	○	○	-

No.	地域	指定緊急避難場所名称	住所	管理担当連絡先	洪水	土砂災害	地震	火事	内水氾濫
32	島ヶ原	島ヶ原小学校運動場	伊賀市島ヶ原 514-2	(0595)59-2003	○	×	○	○	-
33	島ヶ原	島ヶ原中学校運動場	伊賀市島ヶ原 514-2	(0595)59-2045	○	×	○	○	-
34	河合	阿山中学校運動場	伊賀市千貝 10	(0595)43-0114	○	○	○	○	-
35	河合	阿山小学校運動場	伊賀市馬場 1045	(0595)43-0043	×	○	○	○	-
36	鞆田	旧鞆田小学校運動場	伊賀市中友田 1000	(0595)22-9644	○	○	○	○	-
37	玉瀧	旧玉瀧小学校運動場	伊賀市玉瀧 9536-2	(0595)22-9644	○	○	○	○	-
38	山田	大山田小学校運動場	伊賀市平田 25	(0595)47-0350	×	○	○	○	-
39	山田	大山田中学校運動場	伊賀市平田 655	(0595)47-0310	×	○	○	○	-
40	阿保	青山小学校運動場	伊賀市阿保 1789	(0595)52-0040	○	×	○	○	-
41	阿保	青山中学校運動場	伊賀市阿保 1870	(0595)52-1000	○	○	○	○	-
	合計	41 施設							

福祉避難所

施設名	所在地	電話
■上野地区（13箇所）		
障害者福祉サービス事業所かしの木ひろば	伊賀市上野寺町 1184-2	21-2745
ひまわりデイセンター ふっくりあ	伊賀市緑ヶ丘南町 3948-16	22-8600
太陽作業所	伊賀市四十九町 2107	24-7897
伊賀総合ケアセンターシルバーケア豊壽園	伊賀市久米町 872-1	23-6500
特別養護老人ホーム第二梨ノ木園	伊賀市朝屋 731	24-3030
障害者支援施設梨丘園	伊賀市朝屋 725-1	26-1121
特別養護老人ホーム福寿園	伊賀市西山 1650	24-3636
特別養護老人ホームおおぞら	伊賀市高畑 780	48-5657
介護老人福祉施設さわやか園	伊賀市山出 2220-10	22-0001
特別養護老人ホーム彩四季	伊賀市市部 2611-5	26-0011
びいはいぶ	伊賀市菖蒲池 1848-1	39-0797
上野ひまわり作業所	伊賀市予野 9554	39-1133
特別養護老人ホームゆめが丘鶴寿園	伊賀市ゆめが丘二丁目 1-3	48-6840
■伊賀地区（3箇所）		
いがまち保健福祉センター	伊賀市愛田 513	45-1015
きらめき工房いが	伊賀市愛田 513	45-9040
特別養護老人ホームいがの里	伊賀市愛田 550	45-8875
■島ヶ原地区（1箇所）		
島ヶ原老人福祉センター	伊賀市島ヶ原 4743	59-3132
■阿山地区（3箇所）		
阿山保健福祉センター	伊賀市馬場 1128-1	43-0332
特別養護老人ホームぬくもり園	伊賀市馬場 600	43-2300
工房楽々あやま	伊賀市馬田 1473	43-9050
■大山田地区（3箇所）		
大山田保健センター	伊賀市平田 639	47-1151
大山田福祉センター	伊賀市平田 656-1	47-1150
特別養護老人ホーム鶴寿園	伊賀市真泥 2066	46-1021
■青山地区（4箇所）		
青山保健センター	伊賀市阿保 1990-31	52-2280
青山福祉センター	伊賀市阿保 1988-1	52-5222
きらめき工房あおやま	伊賀市阿保 2026	53-0135
特別養護老人ホーム森の里	伊賀市腰山 1135	54-1331

11 危険区域における要配慮者利用施設等

下表は、伊賀市内の浸水想定区域内及び土砂災害（特別）警戒区域内における要配慮者利用施設等を整理したものです。

※施設区分：1. 老人福祉施設、2. 有料老人ホーム、3. 認知症対応型老人共同生活援助事業の用に供する施設、4. 身体障害者社会参加支援施設、5. 障害者支援施設、6. 地域活動支援センター、7. 福祉ホーム、8. 障害福祉サービス事業の用に供する施設、9. 保護施設、10. 児童福祉施設、11. 障害児通所支援事業の用に供する施設、12. 児童自立生活援助事業の用に供する施設、13. 放課後児童健全育成事業の用に供する施設、14. 子育て短期支援事業の用に供する施設、15. 一時預かり事業の用に供する施設、16. 児童相談所、17. 母子・父子福祉施設、18. 母子健康包括支援センター、19. その他これらに類する施設、20. 病院、21. 診療所、22. 助産所、23. その他医療関係施設に類する施設、24. 幼稚園、25. 小学校、26. 中学校、27. 義務教育学校、28. 高等学校、29. 中等教育学校、30. 特別支援学校、31. 高等専門学校、32. 高等課程を置く専修学校、33. その他学校施設に類する施設

番号	名称	所在地	災害種別	施設区分
1	特別養護老人ホーム 福寿園	西山 1650	急傾斜地	1
2	特別養護老人ホーム 第二梨ノ木園	朝屋 731	土石流	1
3	特別養護老人ホーム伊賀シルバーケア豊壽園	久米町 872-1	河岸浸食	1
4	特別養護老人ホーム おおやまだ鶴寿園	真泥 2066	急傾斜地	1
5	特別養護老人ホーム むくもり園	馬場 600	急傾斜地	1
6	特別養護老人ホーム 森の里 木精館	腰山 1135	急傾斜地・土石流	1
7	特別養護老人ホーム 森の里	腰山 1135	急傾斜地・土石流	1
8	特別養護老人ホーム 伊賀の街	小田町 346-1	浸水深 1.0m~3.0m	1
9	特定施設入居者生活介護事業所梨ノ木園 (盲養護老人ホーム 梨ノ木園) (外部サービス利用型)	朝屋 734-1	土石流	1
10	梨ノ木園	朝屋 734	土石流・がけ崩れ	1
11	借楽荘	久米町 872-1	河岸浸食	1
12	憩いの里 伊賀ケアホーム	平野清水 641-1	浸水深 1.0m~3.0m	2
13	トントソ	守田町 870	浸水深 3.0m~5.0m	2
14	グループホーム 森の里	腰山 1135	急傾斜地・土石流	3
15	グループホーム ホコホコ	依那具 1004	浸水深 1.0m~3.0m	3
16	認知症対応型グループホーム 伊賀シルバーケア豊壽園	久米町 872-1	河岸浸食	3
17	身体障害者支援施設 梨丘園	朝屋 725-1	土石流	5
18	身体障害者支援施設 梨丘園 短期入所	朝屋 725-1	土石流	5

伊賀市地域防災計画
〔資料編〕

番号	名称	所在地	災害種別	施設区分
19	短期入所生活介護センター 伊賀シルバーケア豊壽園	久米町 872-1	河岸浸食	5
20	グループホーム昴会	四十九町 1771	河岸浸食	5
21	神戸保育所	上神戸 764-3	浸水深 1.0m~3.0m	10
22	しろなみ保育所	久米町 103-1	浸水深 3.0m~5.0m	10
23	中瀬城東保育園	西明寺 118	浸水深 1.0m~3.0m	10
24	友生保育園	上友生 675	河岸浸食	10
25	長田保育園	長田 2297	土石流	10
26	ひかり保育園	小田町 141-1	急傾斜地	10
27	いなこ保育園	市部 11-1	浸水深 1.0m~3.0m	10
28	伊賀市立上野総合市民病院	四十九町 831	急傾斜地	20
29	上野病院	四十九町 2888	河岸浸食	20
30	桃青の丘幼稚園	上野丸之内 177-1	急傾斜地	24
31	久米小学校	久米町 544	河岸浸食	25
32	中瀬小学校	西明寺 105	浸水深 0.5m~1.0m	25
33	依那古小学校	沖 265	浸水深 0.5m~1.0m	25
34	柘植小学校	柘植 2343	急傾斜地	25
35	島ヶ原小学校	島ヶ原 514-2	急傾斜地	25
36	青山小学校	阿保 1789	急傾斜地	25
37	城東中学校	印代 450	浸水深 1.0m~3.0m	26
38	上野南中学校	森寺 1488	浸水深 0.5m~1.0m	26
39	島ヶ原中学校	島ヶ原 514-2	急傾斜地	26
40	阿山中学校	千貝 10	急傾斜地	26
41	大山田中学校	平田 655	河岸浸食	26
42	あけぼの学園高校	川東 412	急傾斜地	28

12 関係法令及び協定等

12-1 伊賀市防災会議条例

伊賀市防災会議条例

平成16年11月1日条例第224号
改正 平成24年7月4日条例第32号
平成24年10月1日条例第41号

(趣旨)

第1条 この条例は、災害対策基本法（昭和36年法律第223号）第16条第6項の規定に基づき、伊賀市防災会議（以下「防災会議」という。）の所掌事務及び組織を定めるものとする。

(所掌事務)

第2条 防災会議は、次に掲げる事務をつかさどる。

- (1) 伊賀市地域防災計画を作成し、及びその実施を推進すること。
- (2) 市長の諮問に応じて市の地域に係る防災に関する重要事項を審議すること。
- (3) 前号に規定する重要事項に関し、市長に意見を述べること。
- (4) 前3号に掲げるもののほか、法律又はこれに基づく政令によりその権限に属する事務

(会長及び委員)

第3条 防災会議は、会長及び委員をもって組織する。

- 2 会長は、市長をもって充てる。
- 3 会長は、会務を総理する。
- 4 会長に事故があるときは、あらかじめその指名する委員がその職務を代理する。
- 5 委員は、次に掲げる者をもって充てる。
 - (1) 指定地方行政機関の長又は職員のうちから市長が任命する者
 - (2) 陸上自衛隊の隊員のうちから市長が任命する者
 - (3) 三重県の知事の部内の職員のうちから市長が任命する者
 - (4) 三重県警察の警察官のうちから市長が任命する者
 - (5) 市長がその部内の職員のうちから指名する者
 - (6) 教育長
 - (7) 消防長

- (8) 消防団長
- (9) 指定公共機関若しくは指定地方公共機関の役員又は職員のうちから市長が任命する者
- (10) 自主防災組織を構成する者又は学識経験のある者のうちから市長が任命する者
- (11) その他特に必要と認め、市長が任命する者

6 前項各号の委員の任期は、その在任期間とする。

7 第5項各号の委員の総数は、50人以内とする。

(専門委員)

第4条 防災会議に専門の事項を調査させるため、専門委員を置くことができる。

2 専門委員は、関係地方行政機関の職員、三重県の職員、市の職員、関係指定公共機関の職員、関係指定地方公共機関の職員及び学識経験のある者のうちから市長が任命する。

3 専門委員は、当該専門の事項に関する調査が終了したときは、解任されるものとする。

(議事等)

第5条 この条例に定めるもののほか、防災会議の議事その他防災会議の運営に関し必要な事項は、会長が防災会議に諮って定める。

附 則

この条例は、平成16年11月1日から施行する。

附 則 (平成24年7月4日条例第32号)

この条例は、公布の日から施行する。

附 則 (平成24年10月1日条例第41号)

この条例は、公布の日から施行する。

12-2 伊賀市防災会議運営要綱

伊賀市防災会議運営要綱

平成16年11月1日告示第103号

改正 平成18年11月27日告示第204号

平成21年6月1日告示第113号

平成26年4月1日告示第77号

令和4年4月1日告示第67号

(趣旨)

第1条 この要綱は、伊賀市防災会議条例(平成16年伊賀市条例第224号)第5条の規定に基づき、伊賀市防災会議(以下「防災会議」という。)の運営に関し必要な事項を定めるものとする。

(議事)

第2条 防災会議は、会長が招集し、その議長となる。

2 防災会議は、委員の半数以上の者の出席がなければ議事を開き、議決することができない。

3 防災会議の議事は、出席委員の過半数でこれを決し、可否同数のときは、議長の決するところによる。

(代理者)

第3条 委員は、やむを得ない理由により防災会議に出席できないときは、その代理を防災会議に出席させることができる。

2 前項の代理者は、その防災会議において委員とみなす。

(専決処分)

第4条 会長は、防災会議が処理すべき事務のうち、緊急を要するもの又は軽易なものについて、防災会議に代わって処分することができる。

2 会長は、前項の規定による処分をしたときは、これを次の防災会議に報告するものとする。

(庶務)

第5条 防災会議の庶務は、防災危機対策局において処理する。

(その他)

第6条 この要綱に定めるもののほか、防災会議の運営に関し必要な事項は、その都度会長が定める。

附 則

この告示は、平成16年11月1日から施行する。

附 則（平成18年11月27日告示第204号）

この告示は、平成18年11月27日から施行し、改正後の伊賀市防災会議運営要綱の規定は平成18年4月1日から適用する。

附 則（平成21年6月1日告示第113号）

この告示は、平成21年6月1日から施行し、改正後の伊賀市家庭児童相談室設置要綱等の規定は、平成21年4月1日から適用する。

附 則（平成26年4月1日告示第77号）

この告示は、平成26年4月1日から施行する。

附 則（令和4年4月1日告示第67号）

この告示は、令和4年4月1日から施行する。

12-3 伊賀市災害対策本部条例

伊賀市災害対策本部条例

平成16年11月1日

条例第225号

改正 平成24年10月1日条例第42号

(趣旨)

第1条 この条例は、災害対策基本法（昭和36年法律第223号）第23条の2第8項の規定に基づき、伊賀市災害対策本部に関し必要な事項を定めるものとする。

(組織)

第2条 災害対策本部長は、災害対策本部の事務を総括し、職員を指揮監督する。

2 災害対策副本部長は、災害対策本部長を助け、災害対策本部長に事故があるときは、その職務を代理する。

3 災害対策本部員は、災害対策本部長の命を受け、災害対策本部の事務に従事する。

(部)

第3条 災害対策本部長は、必要と認めるときは、災害対策本部に部を置くことができる。

2 部に属すべき災害対策本部員は、災害対策本部長が指名する。

3 部に部長を置き、災害対策本部長の指名する災害対策本部員がこれに当たる。

4 部長は、部の事務を掌理する。

(委任)

第4条 この条例に定めるもののほか、災害対策本部に関し必要な事項は、災害対策本部長が定める。

附 則

この条例は、平成16年11月1日から施行する。

附 則（平成24年10月1日条例第42号）

この条例は、公布の日から施行する。

12-4 市災害対策本部の組織及び所掌事務

(1) 伊賀市災害対策本部組織図

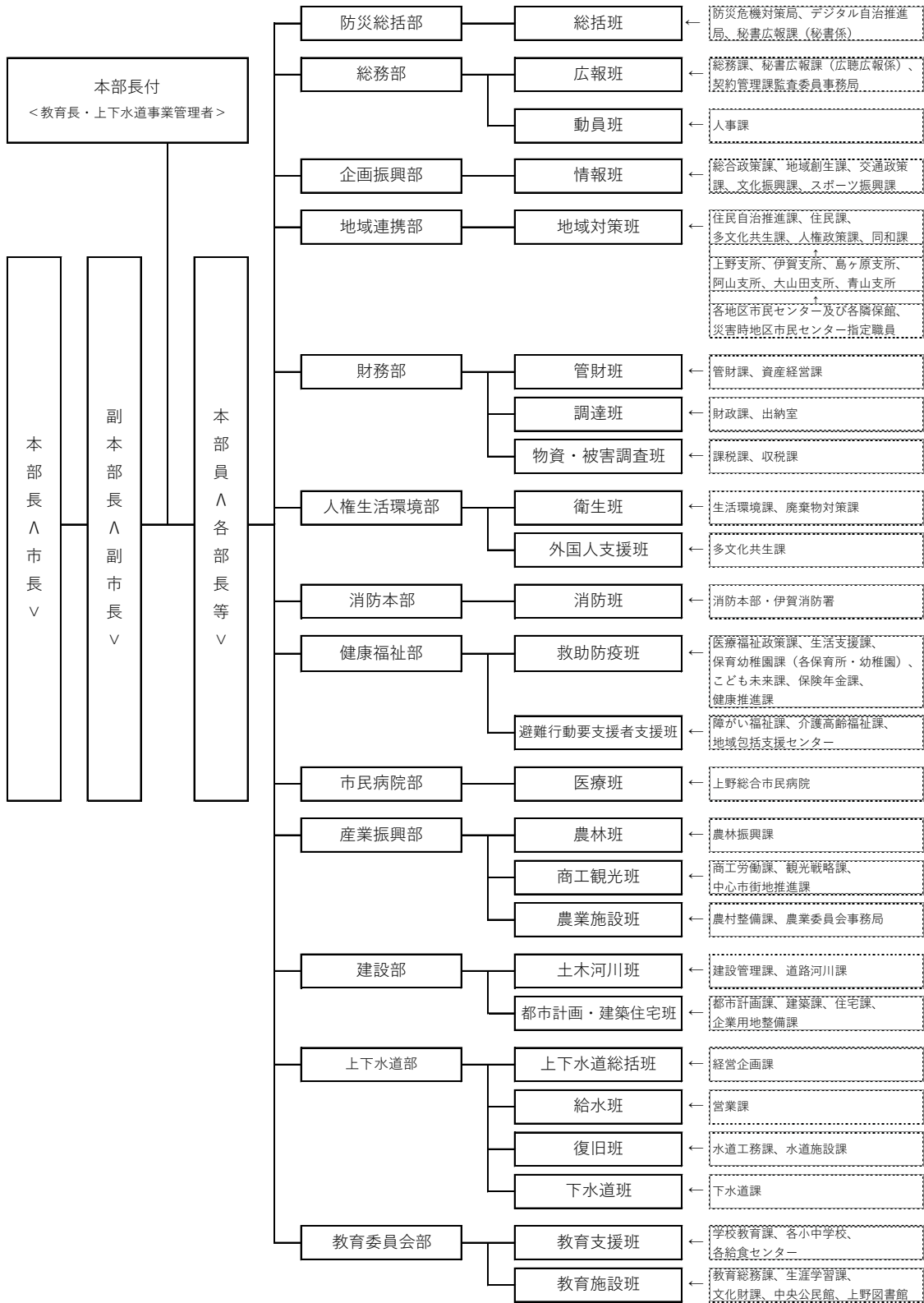

(2) 所掌事務

【市災害対策本部各部の所掌事務】(令和5年4月現在)

部名	班名	所属課等	所掌事務
各部共通	各班共通	全所属課 共通	<ol style="list-style-type: none"> 1 所属職員等の安否確認及び被災状況に関すること。 2 所管に関する被害状況の確認及び災害対策実施状況の取りまとめ並びに報告及び連絡に関すること。 3 各部所管施設の指定避難所等の開設及び運営に関すること。 4 各班の所掌事務に関する防災情報システム等への情報入力に関すること。 5 関係機関、関係団体との連絡調整並びに連携及び応援に関すること。 6 各所掌事務に係る災害時応援協定等の締結先との連絡調整に関すること。 7 各部、各班の職員等の動員、配置及び動員班への報告に関すること。 8 各部、各班それぞれの所掌事務計画の策定に関すること。 9 部内又は他の部、班との連絡調整及び連携及び応援に関すること。 10 その他本部長から命じられた事項に関すること。
防災総括部	総括班	防災危機対策局 デジタル自治推進局 秘書広報課 (秘書係)	<ol style="list-style-type: none"> 1 本部の設置及び廃止に関すること。 2 本部長の補佐に関すること。 3 本部長指示の伝達に関すること。 4 本部員会議に関すること。 5 災害対策の総括に関すること。 6 情報の分析に関すること。 7 国県等防災関係機関との連絡調整に関すること。 8 防災情報システム等による通信に関すること。 9 各種情報システムの管理に関すること。 10 避難情報の発令に関すること。 11 災害派遣要請・受入体制・撤収要請に関すること。 12 協定等に基づく応援要請に関すること。 13 国県等への職員の派遣要請に関すること。 14 その他本部秘書に関すること。 15 その他他の部に属さない事務の調整に関すること。

部名	班名	所属課等	所掌事務
総務部	広報班	総務課 秘書広報課 (広聴広報係) 契約監理課 監査委員事務局	1 渉外に関すること。 2 災害関係の広報に関すること。 3 報道機関に対する情報提供、連絡調整に関すること。 4 市民からの意見、要望、問い合わせに関すること。
	動員班	人事課	1 職員の安否(安否情報のとりまとめ等)及び被災に関する こと。 2 動員計画(配備計画)による動員及び配置に関する こと。 3 配置に関する各部、各班との連絡調整に関する こと。 4 職員に対する防災教育に関する こと。 5 職員の健康管理に関する こと。 6 要員の雇用及び配置に関する こと。 7 県等への応援要請に関する こと。 8 他の行政機関等からの応援者の受入れに関する こと。 9 自治体応援職員への情報提供、活動支援等に関する こと。 10 災害時地区市民センター指定職員の指定及び派遣に 関 する こと。 11 各部に属さない避難所派遣職員の指定及び派遣に 関 する こと。
企画振興部	情報班	総合政策課 地域創生課 文化振興課 スポーツ振興課 交通政策課	1 災害関連情報の収集、集約整理に関する こと。 2 災害関連情報の記録及び報告に関する こと。 3 各部、各班への情報周知に関する こと。 4 災害関連情報の問い合わせに関する こと。
地域連携部	地域対策班	住民自治推進課 人権政策課 同和課 多文化共生課 住民課	1 安否確認状況及び被害状況の調査、取りまとめ及び報告に 関 する こと。 2 住民の避難状況及び避難所の把握の取りまとめ及び報告に 関 する こと。 3 避難行動要支援者支援活動その他自治会、住民自治協議会 又 は 自 主 防 災 組 織 等 が 行 う 災 害 対 策 へ の 支 援 の 統 括 に 関 する こ と。 4 避難所の総括に関する こと。 5 各支所の統括及び災害対応職員の派遣に関する こ と。 6 地区市民センターへの職員派遣の統括に関する こ と。 7 地区市民センター防災配備体制マニュアル等の管理に 関 する こ と。 8 各部に属さない避難所への派遣職員の統括に関する こ と。 9 ボランティアの受入れ、総合調整及び統括に関する こ と。 10 その他公共秩序の維持、安定に関する こ と。

部名	班名	所属課等	所掌事務
地域連携部	地域対策班	上野支所 伊賀支所 島ヶ原支所 阿山支所 大山田支所 青山支所	<ol style="list-style-type: none"> 1 支所管内の安否確認状況及び被害状況の調査、取りまとめ、地域対策班への報告に関する事。 2 支所管内の住民の避難状況並びに避難所の取りまとめ及び報告に関する事。 3 避難行動要支援者支援活動その他支所管内における自治会、住民自治協議会又は自主防災組織等が行う災害対策への支援に関する事。 4 支所管内の地区市民センターの統括に関する事。 5 地区市民センターへの職員派遣の管理に関する事。 6 地区市民センター防災配備体制マニュアル管理に関する周知こと。 7 各部に属さない避難所への派遣職員の管理に関する事。 8 支所管内のボランティアの受入れ及び調整に関する事。
		各地区市民センター及び各隣保館 ※災害時地区市民センター指定職員を含む。	<ol style="list-style-type: none"> 1 当該地域における被災状況に関する事。 2 当該地域における住民の安否確認情報、避難情報及び避難場所の把握及び報告に関する事。 3 地区市民センターと隣保館の情報共有に関する事 4 その他当該地域における住民自治協議会及び自主防災組織、自治会等との情報共有に関する事。
財務部	管財班	管財課 資産経営課	<ol style="list-style-type: none"> 1 市役所本庁舎の安全確保に関する事。 2 災害対応車輛の借上げ及び車輛の確保に関する事。 3 公用自動車の管理、配車及び運転手に関する事。 4 市有財産の被害調査及び災害対策に関する事。
	調達班	財政課 出納室	<ol style="list-style-type: none"> 1 災害関係の予算措置に関する事。 2 応急・救援用資材、物資等の購入及び借受けに関する事。 3 食料品、生活必需物資、その他災害関係物品の調達及び配分に関する事。 4 見舞金、義援金の受領保管及び管理に関する事。 5 災害支援金に関する事。 6 災害経理に関する事。

部名	班名	所属課等	所掌事務
財務部	物資・被害 調査班	課税課 収税課	<ol style="list-style-type: none"> 1 地域内輸送拠点（伊賀市物資拠点）に関すること。 2 災害応急用の食料品、生活必需品及び資機材の輸送に関する こと。 3 救援物資の受入れ、保管及び配給に関すること。 4 食料品、生活必需物資及び資機材の調整に関すること。 5 災害救助要員、避難者の輸送に関すること。 6 住家（非住家を含む。）及びこれらに伴う人の被害調査並 びにその取りまとめと報告に関すること。 7 避難・被災情報の収集（現地確認等）に関すること。 8 被災者台帳の作成に関すること。 9 り災証明に関すること。 10 災害減免に関すること。
人権生活 環境部	衛生班	生活環境課 廃棄物対策課	<ol style="list-style-type: none"> 1 埋火葬等遺体の取り扱いに関すること。 2 市営斎場施設の災害対策全般に関すること。 3 被災地のし尿及び塵芥の収集及び処理に関すること。 4 災害がれきの処理に関すること。 5 災害時における環境対策に関すること。 6 動物救護活動に関すること。
	外国人支援班	多文化共生課	<ol style="list-style-type: none"> 1 外国人への情報提供・伝達に関すること。 2 外国人への避難支援等に関すること。
消防本部	消防班	消防本部 伊賀消防署	<ol style="list-style-type: none"> 1 火災警報及び火災注意報並びに気象情報に関すること。 2 水防、消防に関すること。 3 消防団に関すること。 4 危険箇所の警戒及び避難情報による避難の誘導並びに救助 救急業務に関すること。 5 火災に関するり災証明書の発行に関すること。 6 所管に係る災害通信に関すること。 7 緊急消防援助隊の応援要請及び受入れに関すること。 8 防災ヘリコプターの応援要請等に関すること。

部名	班名	所属課等	所掌事務
健康福祉部	救助防疫班	医療福祉政策課 生活支援課 こども未来課 保育幼稚園課 (各保育所・幼稚園) 保険年金課 健康推進課	<ol style="list-style-type: none"> 1 被災地の消毒及び防疫に関する事。 2 食品衛生対策に関する事。 3 確認された死体の安置、納棺運搬に関する事。 4 衛生材料その他必需品の調達、診療施設等所管施設の被害調査及び災害対策に関する事。 5 救護所（応急治療所）及び避難所への応援に関する事。 6 災害救助法の適用手続きに関する事。 7 災害救助法に基づく本部事務に関する事。 8 被災者生活再建支援法の適用等に関する事。 9 避難者・被災者の健康管理支援に関する事。 10 災害弔慰金等の支給及び災害救護資金の貸付に関する事。 11 救援、義援金品の收受及び事務手続に関する事。 12 日本赤十字社との事務調整に関する事。 13 保育所（園）・幼稚園の開設及び運営に関する事。 14 災害時の園児の避難及び保護者との連絡に関する事。 15 児童福祉施設の被害調査及び被害対策に関する事。
	避難行動要支援者支援班	障がい福祉課 介護高齢福祉課 地域包括支援センター	<ol style="list-style-type: none"> 1 被災者の応急救助に関する事。 2 被災者に対する救援物資の給与に関する事。 3 社会福祉施設の被害調査及び災害対策に関する事。 4 避難行動要支援者の安否確認及び避難支援に関する事。 5 避難行動要支援者名簿の作成、活用及び管理に関する事。 6 福祉避難所の確保及び連絡調整に関する事。 7 協定締結法人等が所管する福祉避難所の運営に関する事。 8 関係者への情報提供に関する事。 9 関係者との連絡調整に関する事。

部名	班名	所属課等	所掌事務
市民病院部	医療班	上野総合市民病院	<ol style="list-style-type: none"> 1 災害時における医務の総合計画に関すること。 2 患者搬送、その他医事に関すること。 3 患者治療に関すること。 4 薬剤に関すること。 5 放射性物質の災害応急対策（保健衛生上）に関すること。 6 救護所（応急治療所）の設置に関すること。 7 所管に係る関係機関、団体等との連絡調整に関すること。 8 病院施設等の被害調査及び災害対策に関すること。
産業振興部	農林班	農林振興課	<ol style="list-style-type: none"> 1 食糧の調達配給に関すること。 2 炊き出しに関すること。 3 主食、副食物等の確保に関すること。 4 農林畜産の被害調査及び災害対策に関すること。 5 農産物、家畜等の防疫に関すること。
	商工観光班	商工労働課 観光戦略課 中心市街地推進課	<ol style="list-style-type: none"> 1 商工鉱業関係等の被害調査及び災害対策に関すること。 2 観光施設等の被害調査及び災害対策に関すること。 3 市内勤務者及び観光客等帰宅困難者の避難支援に関すること。
	農業施設班	農村整備課 農業委員会 事務局	<ol style="list-style-type: none"> 1 農地及び農業施設等の被害調査及び災害対策に関すること。 2 林道、林地、林業施設及び地すべり等の被害調査並びに災害対策に関すること。
建設部	土木河川班	建設管理課 道路河川課	<ol style="list-style-type: none"> 1 道路橋りょう等公共土木施設の災害防御に関すること。 2 道路橋りょう等公共土木施設及びがけ崩れについての被害調査並びに災害対策に関すること。 3 災害復旧事業に関すること。 4 公共土木施設災害復旧に関する事務の総括に関すること。 5 河川施設等の災害防御に関すること。 6 河川等の被害調査及び災害対策に関すること。 7 緊急物資等の輸送道路確保に関すること。

部名	班名	所属課等	所掌事務
建設部	都市計画・ 建築住宅班	都市計画課 建築課 住宅課 企業用地整備課	<ol style="list-style-type: none"> 1 市有財産（建物）等の修理及び被害額の算定に関するこ と。 2 被害住宅の被害認定に関すること。 3 被災者生活再建支援法の活用に関すること。 4 被災建築物応急危険度判定士の養成及び派遣並びに判定の 実施に関すること。（震災対策時） 5 被災宅地危険度判定士の養成及び派遣並びに判定の実施に 関すること。 6 住宅相談の実施に関すること。 7 応急仮設住宅の建設及び入居者の決定に関すること。 8 避難所及び応急仮設住宅の応急修理に関すること。 9 公園施設、住宅施設等の災害復旧及び支援施策に関するこ と。 10 電気、ガス及び通信等の被害状況の把握に関すること。 11 都市施設等の被害調査及び災害対策に関すること。
上下水道部	上下水道 総括班	経営企画課	<ol style="list-style-type: none"> 1 水道災害の事務及び庶務に関すること。 2 住民等の情報、広報に関すること。 3 被害状況の取りまとめ、報告に関すること。 4 応急資機材の調査及び確保に関すること。 5 応援要請に関すること。
	給水班	営業課	<ol style="list-style-type: none"> 1 応急給水及び被害調査に関すること。
	復旧班	水道工務課 水道施設課	<ol style="list-style-type: none"> 1 水道施設の応急復旧及び被害状況調査に関すること。 2 取水、浄水対策に関すること。 3 取水、浄水施設の被害状況の調査に関すること。 4 原水、応急給水、復旧時の水質検査に関すること。
	下水道班	下水道課	<ol style="list-style-type: none"> 1 下排水路施設及び公共下水道施設の被害調査、復旧及び災 害対策に関すること。 2 農業集落排水施設の被害調査及び災害対策に関すること。 3 公共管理浄化槽施設の被害調査及び災害対策に関すること。

伊賀市地域防災計画
〔資料編〕

部名	班名	所属課等	所掌事務
教育委員会部	教育支援班	学校教育課 各小中学校 各給食センター	<ol style="list-style-type: none"> 1 災害時の児童生徒の安全確保及び避難に関すること。 2 被災児童生徒の応急教育対策に関すること。 3 災害救助用学用品等の調達と給与に関すること。 4 災害時における学校給食の対策に関すること。 5 被災児童生徒の保健衛生に関すること。 6 教職員の災害のための確保及び動員に関すること。 7 炊き出し調理人の確保及び炊き出しに関すること。
	教育施設班	教育総務課 生涯学習課 文化財課 中央公民館 上野図書館	<ol style="list-style-type: none"> 1 教育施設等の被害調査及び災害対策に関すること。 2 文化財の被害調査及び災害対策に関すること。 3 災害時における教育施設の避難場所としての応急供用に関すること。

12-5 伊賀市災害弔慰金の支給等に関する条例

伊賀市災害弔慰金の支給等に関する条例

平成16年11月1日条例第129号

改正 平成23年12月28日条例第28号

令和元年7月1日条例第8号

令和元年10月1日条例第29号

目次

- 第1章 総則（第1条・第2条）
- 第2章 災害弔慰金（第3条—第8条）
- 第3章 災害障害見舞金の支給（第9条—第11条）
- 第4章 災害援護資金の貸付け（第12条—第16条）

附則

第1章 総則

（目的）

第1条 この条例は、災害弔慰金の支給等に関する法律（昭和48年法律第82号。以下「法」という。）及び災害弔慰金の支給等に関する法律施行令（昭和48年政令第374号。以下「令」という。）の規定に準拠し、暴風、豪雨等の自然災害により死亡した市民の遺族に対する災害弔慰金又は精神若しくは身体に著しい障害を受けた市民に対する災害障害見舞金の支給及び被害を受けた世帯の世帯主に対する災害援護資金の貸付けを行い、もって市民の福祉及び生活の安定に資することを目的とする。

（定義）

第2条 この条例において、次の各号に掲げる用語の定義は、それぞれ当該各号に掲げるところによる。

- (1) 災害 暴風、豪雨、豪雪、洪水、高潮、地震、津波その他異常な自然現象により被害が生ずることをいう。
- (2) 市民 災害により被害を受けた当時、この市の区域内に住所を有した者をいう。

第2章 災害弔慰金

（災害弔慰金の支給）

第3条 市長は、市民が令第1条に規定する災害（以下この章及び次章において単に「災害」という。）により死亡したときは、その者の遺族に対し災害弔慰金の支給を行うものとする。

（災害弔慰金を支給する遺族）

第4条 災害弔慰金を支給する遺族の範囲は、法第3条第2項の遺族の範囲とし、その順位は、次に掲げるとおりとする。

- (1) 死亡者の死亡当時において、死亡者により生計を主として維持していた遺族（兄弟姉妹を除く。以下この項において同じ。）を先にし、その他の遺族を後にする。
- (2) 前号の場合において、同順位の遺族については、次に掲げる順位とする。

ア 配偶者

イ 子

ウ 父母

エ 孫

オ 祖父母

(3) 死亡者に係る配偶者、子、父母、孫又は祖父母のいずれもが存しない場合であって兄弟姉妹がいるときは、その兄弟姉妹（死亡した者の死亡当時その者と同居し、又は生計を同じくしていた者）に対して、災害弔慰金を支給するものとする。

2 前項の場合において、同順位の父母については、養父母を先にし、実父母を後にし、同順位の祖父母については、養父母の父母を先にし、実父母の父母を後にし、父母の養父母を先にし、実父母を後にする。

3 遺族が遠隔地にある場合その他の事情により、前2項の規定により難しいときは、前2項の規定にかかわらず、第1項の遺族のうち市長が適当と認める者に支給することができる。

4 前3項の場合において、災害弔慰金の支給を受けるべき同順位の遺族が2人以上あるときは、その1人に対してした支給は、全員に対しなされたものとみなす。

(災害弔慰金の額)

第5条 災害により死亡した者1人当たりの災害弔慰金の額は、その死亡者が死亡当時においてその死亡に関し災害弔慰金を受けることができることとなる者の生計を主として維持していた場合にあっては500万円とし、その他の場合にあっては250万円とする。ただし、死亡者がその死亡に係る災害に関し既に次章に規定する災害障害見舞金の支給を受けている場合は、これらの額から当該支給を受けた災害障害見舞金の額を控除した額とする。

(死亡の推定)

第6条 災害の際現にその場にいられた者についての死亡の推定については、法第4条の規定によるものとする。

(支給の制限)

第7条 弔慰金は、次に掲げる場合には支給しない。

(1) 当該死亡者の死亡が、その者の故意又は重大な過失により生じたものである場合

(2) 令第2条に規定する場合

(3) 災害に際し、市長の避難の指示に従わなかったことその他の特別の事情があるため、市長が支給を不相当と認めた場合

(支給の手続)

第8条 市長は、災害弔慰金の支給を行うべき事由があると認めるときは、規則で定めるところにより支給を行うものとする。

2 市長は、災害弔慰金の支給に関し遺族に対し、必要な報告又は書類の提出を求めることができる。

第3章 災害障害見舞金の支給

(災害障害見舞金の支給)

第9条 市長は、市民が災害により負傷し、又は疾病にかかり、治ったとき（その症状が固定したときを含む。）に法別表に掲げる程度の障害があるときは、当該市民（以下「障害者」という。）に対し、災害障害見舞金の支給を行うものとする。

(災害障害見舞金の額)

第10条 障害者1人当たりの災害障害見舞金の額は、当該障害者が災害により負傷し、又は疾病に

かかった当時において、その属する世帯の生計を主として維持していた場合にあっては250万円とし、その他の場合にあっては125万円とする。

(準用規定)

第11条 第7条及び第8条の規定は、災害障害見舞金について準用する。

第4章 災害援護資金の貸付け

(災害援護資金の貸付け)

第12条 市長は、令第3条に掲げる災害により、法第10条第1項各号に掲げる被害を受けた世帯の市民である世帯主に対し、その生活の立直しに資するため、災害援護資金の貸付けを行うものとする。

2 前項に掲げる世帯は、その所得について、法第10条第1項に規定する要件に該当するものでなければならない。

(災害援護資金の限度額等)

第13条 災害援護資金の1災害における1世帯当たりの貸付限度額は、災害による当該世帯の被害の種類及び程度に応じ、それぞれ次に掲げるとおりとする。

(1) 療養に要する期間がおおむね1月以上である世帯主の負傷(以下「世帯主の負傷」という。)があり、かつ、次のいずれかに該当する場合

ア 家財についての被害金額がその家財の価格のおおむね3分の1以上である損害(以下「家財の損害」という。)及び住居の損害がない場合 150万円

イ 家財の損害があり、かつ、住居の損害がない場合 250万円

ウ 住居が半壊した場合 270万円

エ 住居が全壊した場合 350万円

(2) 世帯主の負傷がなく、かつ、次のいずれかに該当する場合

ア 家財の損害があり、かつ、住居の被害がない場合 150万円

イ 住居が半壊した場合 170万円

ウ 住居が全壊した場合(エの場合を除く。) 250万円

エ 住居の全体が滅失若しくは流失した場合 350万円

(3) 第1号のウ又は前号のイ若しくはウにおいて、被災した住居を建て直すに際しその住居の残存部分を取り壊さざるを得ない場合等特別の事情がある場合には、「270万円」とあるのは「350万円」と、「170万円」とあるのは「250万円」と、「250万円」とあるのは「350万円」と読み替えるものとする。

2 災害援護資金の償還期間及び据置期間については、令第7条第2項の規定によるものとする。

(保証人及び利率)

第14条 災害援護資金の貸付けを受けようとする者は、保証人を立てることができる。

2 災害援護資金は、保証人を立てる場合は、無利子とし、保証人を立てない場合は、据置期間中は無利子とし、据置期間経過後はその利率を延滞の場合を除き年3%以内で市長が別に定める率とする。

3 第1項の保証人は、災害援護資金の貸付けを受けた者と連携して債務を負担するものとし、その保証債務は、令第9条の違約金を包含するものとする。

(償還等)

第15条 災害援護資金は、年賦償還（又は半年賦償還）とする。

- 2 償還方法は、元利均等償還の方法とする。ただし、貸付金の貸付けを受けた者は、いつでも繰上償還することができる。
- 3 償還免除、保証人、一時償還、違約金及び償還金の支払猶予については、法第13条、第14条第1項及び第16条並びに令第8条、第9条及びの規定によるものとする。

(委任)

第16条 この条例の施行に関し必要な事項は、規則で定める。

附 則

(施行期日)

- 1 この条例は、平成16年11月1日から施行する。

(経過措置)

- 2 この条例の施行の日の前日までに、合併前の災害弔慰金の支給等に関する条例（昭和49年上野市条例第33号）、災害弔慰金の支給等に関する条例（昭和49年伊賀町条例第29号）、災害弔慰金の支給等に関する条例（昭和49年島ヶ原村条例第23号）、災害弔慰金の支給等に関する条例（昭和49年阿山町条例第24号）、災害弔慰金の支給等に関する条例（昭和49年大山田村条例第17号）及び災害弔慰金の支給等に関する条例（昭和49年青山町条例第27号）の規定によりなされた手続その他の行為は、それぞれこの条例の相当規定によりなされたものとみなす。

附 則（平成23年12月28日条例第28号）

この条例は、公布の日から施行し、改正後の伊賀市災害弔慰金の支給等に関する条例の規定は、平成23年3月11日以後に生じた災害により死亡した市民に係る災害弔慰金の支給について適用する。

附 則（令和元年7月1日条例第8号）

(施行期日)

- 1 この条例は、公布の日から施行する。

(経過措置)

2 この条例による改正後の災害弔慰金の支給等に関する条例第14条及び第15条第3項の規定は、平成31年4月1日以後に生じた災害により被害を受けた世帯の世帯主に対する災害援護資金の貸付けについて適用し、同日前に生じた災害により被害を受けた世帯の世帯主に対する災害援護資金の貸付けについては、なお従前の例による。

附 則（令和元年10月1日条例第29号）

この条例は、公布の日から施行する。

12-6 伊賀市災害弔慰金の支給等に関する条例施行規則

伊賀市災害弔慰金の支給等に関する条例施行規則

平成16年11月1日

規則第106号

改正令和元年12月27日規則第27号

令和3年4月1日規則第41号

目次

- 第1章 総則（第1条）
- 第2章 災害弔慰金の支給（第2条・第3条）
- 第3章 災害障害見舞金の支給（第4条・第5条）
- 第4章 災害援護資金の貸付け（第6条―第18条）
- 第5章 補則（第19条）
- 附則

第1章 総則

（趣旨）

第1条 この規則は、伊賀市災害弔慰金の支給等に関する条例（平成16年伊賀市条例第129号。以下「条例」という。）の施行に関し必要な事項を定めるものとする。

第2章 災害弔慰金の支給

（支給の手続）

第2条 市長は、条例第3条の規定により災害弔慰金を支給するときは、次に掲げる事項の調査を行ったうえ、災害弔慰金の支給を行うものとする。

- （1） 死亡者（行方不明者を含む。以下同じ。）の氏名、性別及び生年月日
- （2） 死亡（行方不明を含む。）の年月日及び死亡の状況
- （3） 死亡者の遺族に関する事項
- （4） 支給の制限に関する事項
- （5） 前各号に掲げるもののほか、市長が必要と認める事項

（必要書類の提出）

第3条 市長は、本市の区域外で死亡した市民の遺族に対し、死亡地の官公署の発行する被災証明書を提出させるものとする。

2 市長は、市民でない遺族に対しては、遺族であることを証明する書類を提出させるものとする。

第3章 災害障害見舞金の支給

（支給の手続）

第4条 市長は、条例第9条の規定により災害障害見舞金を支給するときは、次に掲げる事項の調査を行ったうえ、災害障害見舞金の支給を行うものとする。

- （1） 障害者の氏名、性別及び生年月日

- (2) 障害の原因となる負傷又は疾病の状態となった年月日及び負傷又は疾病の状況
- (3) 障害の種類及び程度に関する事項
- (4) 支給の制限に関する事項
- (5) 前各号に掲げるもののほか、市長が必要と認める事項
(必要書類の提出)

第5条 市長は、本市の区域外で障害の原因となる負傷又は疾病の状態となった市民に対し、負傷し、又は疾病にかかった地の官公署の発行する被災証明書提出させるものとする。

- 2 市長は、障害者に対し、災害弔慰金の支給等に関する法律（昭和48年法律第82号）別表に規定する障害を有することを証明する医師の診断書（様式第1号）を提出させるものとする。

第4章 災害援護資金の貸付け

(利率)

第6条 条例第14条第2項に規定する利率は、年1.5パーセントとする。

(借入れの申込)

第7条 災害援護資金（以下「資金」という。）の貸付けを受けようとする者（以下「借入申込者」という。）は、次に掲げる事項を記載した借入申込書（様式第2号）を市長に提出しなければならない。

- (1) 借入申込者の住所、氏名及び生年月日
- (2) 貸付けを受けようとする資金の金額、償還の期間及び方法
- (3) 貸付けを受けようとする理由及び資金の用途についての計画
- (4) 保証人となるべき者に関する事項
- (5) 前各号に掲げるもののほか、市長が必要と認める事項

- 2 借入申込書には、次に掲げる書類を添えなければならない。

- (1) 世帯主の負傷を理由とする借入申込書にあっては、医師の療養見込期間及び療養概算額を記載した診断書
- (2) 被害を受けた日の属する年（当該被害を1月から5月までの間に受けた場合にあっては、前年とする。）の1月1日において、他の市町村に居住していた借入申込者及びその世帯に属する者にあっては、前年の所得（当該被害を1月から5月までの間に受けた場合は、前々年の所得とする。）に関する当該市町村長の証明書
- (3) その他市長が必要と認めた書類

- 3 借入申込者は、借入申込書とその者の被災の日の属する月の翌月1日から起算して3月を経過する日までに市長に提出しなければならない。

(調査)

第8条 市長は、借入申込書の提出を受けたときは、速やかにその内容を検討のうえ、当該世帯の被害の状況、所得その他の必要な事項について調査を行うものとする。

(貸付けの決定)

第9条 市長は、借入申込者に対して資金を貸付ける旨を決定したときは、貸付金の金額、償還期間及び償還方法を記載した貸付決定通知書（様式第3号）を借入申込者に交付するものとする。

2 市長は、借入申込者に対して、資金を貸し付けない旨を決定したときは、貸付不承認決定通知書（様式第4号）により借入申込者に通知するものとする。

（借用書の提出）

第10条 貸付決定通知書の交付を受けた者は、速やかに保証人の連署した借用書（様式第5号）に資金の貸付けを受けた者（以下「借受人」という。）及び保証人の印鑑証明書を添えて、市長に提出しなければならない。

（貸付金の交付）

第11条 市長は、前条の借用書と引替えに貸付金を交付するものとする。

第12条 市長は、借受人が貸付金の償還を完了したときは、当該借受人に係る借用書及びこれに添えられた印鑑証明書を遅滞なく返還するものとする。

（繰上償還の申出）

第13条 繰上償還をしようとする者は、繰上償還申出書（様式第6号）を市長に提出するものとする。

（償還金の支払猶予）

第14条 借受人は、償還金の支払猶予を申請しようとするときは、支払猶予を受けようとする理由、猶予期間その他市長が必要と認める事項を記載した申請書（様式第7号）を市長に提出しなければならない。

2 市長は、支払の猶予を認める旨を決定したときは、支払を猶予した期間その他市長が必要と認める事項を記載した支払猶予承認通知書（様式第8号）を当該借受人に交付するものとする。

3 市長は、支払の猶予を認めない旨の決定をしたときは、支払猶予不承認通知書（様式第9号）を当該借受人に交付するものとする。

（違約金の支払免除）

第15条 借受人は、違約金の支払免除を申請しようとするときは、その理由を記載した申請書（様式第10号）を、市長に提出しなければならない。

2 市長は、延滞利子の支払免除した期間及び支払を免除した金額を記載した違約金支払免除承認通知書（様式第11号）を当該借受人に交付するものとする。

3 市長は、支払免除を認めない旨を決定したときは、違約金支払免除不承認通知書（様式第12号）を当該借受人に交付するものとする。

（償還免除）

第16条 災害援護資金の償還未済額の全部又は一部の償還の免除を受けようとする者（以下「償還免除申請者」という。）は、償還免除を受けようとする理由その他市長が必要と認める事項を記載した申請書（様式第13号）を市長に提出しなければならない。

2 前項の申請書には、次の各号に掲げるいずれかの書類を添えなければならない。

（1）借受人の死亡を証する書類

（2）借受人が精神若しくは身体に著しい障害を受けて貸付金を償還することができなくなったことを証する書類

3 市長は、償還の免除を認める旨を決定したときは、償還免除承認通知書（様式第14号）を、当該償還免除申請者に交付するものとする。

4 市長は、償還の免除を認めない旨を決定したときは、償還免除不承認通知書（様式第15号）を当該償還免除申請者に交付するものとする。

（督促）

第17条 市長は、償還金を納付期限までに納入しない者があるときは、督促状を発行するものとする。

（氏名又は住所の変更届等）

第18条 借受人又は保証人について、氏名又は住所の変更等借用書に記載した事項に異同を生じたときは、借受人は、速やかにその旨を市長に氏名等変更届（様式第16号）を提出しなければならない。ただし、借受人が死亡したときは、同居の親族又は保証人が代わってその旨を届け出るものとする。

第5章 補則

（補則）

第19条 この規則に定めるもののほか、災害弔慰金及び災害障害見舞金の支給並びに災害援護資金の貸付けの手続について必要な事項は、別に定める。

附 則

この規則は、平成16年11月1日から施行する。

附 則（令和元年12月27日規則第27号）

この規則は、公布の日から施行する。

附 則（令和3年4月1日規則第41号）

（施行期日）

1 この規則は、令和3年4月1日から施行する。

（経過措置）

2 この規則の施行の際この規則による改正前の各様式による用紙で、現に残存するものは、所要の修正を加え、なお使用することができる。

（様式第1号～第16号 省略）

12-7 天災による住宅等の被害者に対する復旧資金の融通に関する条例

天災による住宅等の被害者に対する復旧資金の融通に関する条例

平成16年11月1日

条例第208号

(目的)

第1条 この条例は、暴風雨又は豪雨及び地震等の天災によって住宅若しくは宅地等に著しく損失を受けた住民に対し、復旧に必要な資金の融通の適正な措置を行い、民生の安定に資することを目的とする。

(定義)

第2条 この条例において「被害者」とは、市内に住居を有する者で天災（当該天災による被害が住民生活に及ぼす影響が大であると認め、規則をもって定めたものに限る。）により住宅若しくは宅地等に相当な被害を受けたもので、市長が認定したものをいう。

2 この条例において「復旧資金」とは、農業協同組合又は金融機関が被害者に対し住宅若しくは宅地等の復旧に必要な資金として規則で定める期間内に貸し付ける資金で、次に掲げるものをいう。

(1) 市長が認定する被害額を基準として規則で定めるところにより算出される額又は300万円を超えない範囲内で定める額のいずれか低い額の範囲内で決定した金額とする。

(2) 償還期限は、6年を超えない範囲内において規則で定める期限以内の期間とする。

(3) 利率は、被害者に貸し付けられる場合、年5.5パーセント以内とする。

3 復旧資金の貸付けを既に受けている者が、その償還の終わるまでの間において再び被害者となった場合における復旧資金については、その償還期限を規則で定めるところにより2年を超えない範囲内で延長する旨の貸付条件の変更は、前項第2号の規定にかかわらずこれを復旧資金とすることができる。

(補助)

第3条 この条例の定めるところにより、復旧資金の貸付けに要する経費等については、次の各号の規定により補助するものとする。

(1) 市が、農業協同組合又は金融機関との契約により、当該農業協同組合又は当該金融機関が貸し付けた復旧資金に係る利子の補給に要する経費

(2) 市が、農業協同組合又は金融機関との契約により、当該農業協同組合又は当該金融機関が復旧資金を貸し付けたことによって受けた損失の補償に要する経費

2 前項第2号の契約には、次に掲げる事項を含まなければならないものとする。

(1) 当該契約の当事者である農業協同組合又は金融機関は、その契約による損失補償を受けた後においても善良な資金管理者となって、当該融資に係る償還金の回収に努めなければならない。

(2) 農業協同組合又は金融機関は、当該契約により損失補償を受けた後に当該融資に係る償還金の回収によって得た金額のうち、債権行使のために必要とした費用を控除して残額のあるときは、これをもって当該融資に係る損失補償を受けない損失を補償し、なお残額のあるときは、当該契約によって市から受けた損失補償の金額に達するまでの金額は、す

べて市に納付しなければならない。

- 3 第1項第2号の規定による損失補償は、融資された元本の償還期限の到達後において規則で定める期間を経過し、なお元本、利子の全部又は一部が回収されなかった場合における回収されなかった金額とする。

(補助の限度額)

第4条 前条第1項の規定により市が補助すべき復旧資金の総額は、それぞれの天災の都度規則で定める額をもって限度とする。

- 2 前条第1項の規定により市が交付する補助金は、同項第1号の経費については当該利子補給の対象となった貸付金の総額につき年1.0パーセントの割合で計算した額の範囲内の金額とし、同項第2号の経費については当該損失額の100分の50に相当する金額とする。

(補助金の打切り及び返還)

第5条 第3条第1項に定める契約を締結した農業協同組合又は金融機関が、同条第2項各号の契約事項に違反したときは、市長は当該交付すべき補助金の全部又は一部を交付せず、若しくは既に交付した補助金のあるときはその全部又は一部を返還させることができる。

(報告及び検査)

第6条 市長は、復旧資金の貸付けが適正に行われている状態を知るために必要があるときは、当該復旧資金を貸し付けた農業協同組合又は金融機関から報告書類を求め、若しくは職員をしてその事務所に立ち入らせ、帳簿及びその他必要な物件を検査させることができる。

(委任)

第7条 この条例に定めるもののほか必要な事項は、規則で定める。

附 則

(施行期日)

- 1 この条例は、平成16年11月1日から施行する。

(経過措置)

- 2 この条例の施行の日の前日までに、天災による住宅等の被害者に対する復旧資金の融通に関する条例（昭和47年阿山町条例第22号）の規定によりなされた処分、手続その他の行為は、この条例の相当規定によりなされたものとみなす。

12-8 伊賀市住宅等の災害融資に係る利子補給金及び損失補償金の交付に関する規程

伊賀市住宅等の災害融資に係る利子補給金及び損失補償金の交付に関する規程

平成16年11月 1日

告示第99号

(趣旨)

第1条 天災による住宅等の被害者に対する復旧資金の融通に関する条例(平成16年伊賀市条例第208号。以下「天災融資条例」という。)に基づき、復旧資金の融資機関に、天災によって損失を受けた住宅等の被害者に対する復旧資金の融資によって生じる利子の補給及び損失の補償を行うため、この規程の定めるところにより予算をもってする範囲内において補助金を交付する。

(定義)

第2条 この規程において用いる用語の意義は、それぞれ次に定めるところによる。

- (1) 補助金 利子の補給金及び損失補償金をいう。
- (2) 被害者 天災融資条例第2条第1項の規定に該当する者をいう。
- (3) 融資機関 農業協同組合又は金融機関をいう。

(補助対象の認定)

第3条 天災融資条例の規定による復旧資金の融資を受けようとする者は、市が融資機関と当該天災による補助金に関する契約を締結した後において天災による住宅等の被害者認定申請書(様式第1号)を市長に提出し、被害者であることの認定を受けなければならない。

(融資の決定)

第4条 市長は、前条の申請書の提出があったときは、当該被害者であり、かつ、復旧資金を必要とする者であることを審査し、融資することが適当であると認めたときは、貸付限度額の決定を行うものとする。

2 市長は、前項の規定により貸付けを決定したときは、貸付決定通知書を当該申請者に交付するとともに併せて融資機関に通知するものとする。

(復旧資金の利子補助基本額)

第5条 市は、毎年度予算の定める範囲内において融資機関との契約により、その融資機関が被害者に対して貸し付けた復旧資金については、年1.0パーセントの利子補給率をもって算定した額に相当する経費を補助する。

(利子補給金の交付申請)

第6条 金融機関が前条の規定により利子補給金の交付を受けようとするときは、利子補給金交付申請書(様式第2号)に次の書類を添え、毎年1月1日から6月30日までの期間に係るものについては5月31日までに、毎年7月1日から12月31日までの期間に係るものについては11月30日までに市長に提出しなければならない。

- (1) 事業計画書(様式第2号その2)
- (2) 利子補給計算明細書(様式第2号その3)

(実績報告)

第7条 前条の規定により利子補給金の交付決定を受けた融資機関は、利子補給金実績報告書（様式第3号）に次の書類を添え、毎年1月1日から6月30日までの期間に係るものについては7月20日までに、毎年7月1日から12月31日までの期間に係るものについては翌年の1月20日までに市長に提出しなければならない。

- (1) 事業実績書（様式第2号その2）
- (2) 利子補給計算明細実績書（様式第2号その3）
（損失補償）

第8条 市は、融資機関と締結する第3条の契約により、融資機関が被害者に復旧資金を貸し付けたことによって生じた損失に対しては、毎年度予算の定める範囲内において当該補償に要する経費を補助する。

（損失補償の限度）

第9条 前条の規定による損失補償金は、融資機関が復旧資金として貸付けを行った被害者（以下「債務者」という。）に対し善良な債権者として当該債権を行使するも、融資した元本の償還期限到達後3月を経過してもなおその元本又は利子の全部若しくは一部が回収されなかった場合においては、その回収されなかった金額を損失とし、損失補償の対象となった貸付金の総額の100分の50の割合で計算した金額を損失補償の限度額とする。

（損失補償金の交付申請）

第10条 融資機関が、前条の規定により債務者から回収されなかった資金につき損失補償金の交付を受けようとするときは、同条に定める期間の経過後30日以内に損失補償金交付申請書（様式第2号）に次の書類を添え市長に提出しなければならない。

- (1) 事業成績書（様式第4号）
- (2) 市長が必要と認める書類（その都度に指示する。）

（損失補償金の交付決定及び交付）

第11条 市長は、前条の損失補償金交付申請書を受理したときは、その可否を審査し、損失補償金を交付すべきものと認めたときは交付の決定を行い、併せて融資機関に通知し、当該申請書を受理した日から3月以内に交付するものとする。

（損失補償後の債権回収による納付金）

第12条 損失補償金の交付を受けた融資機関は、当該契約するところにより損失補償の交付を受けた後において、その融資に係る債権の回収によって得た金額のうち債権行使のために必要とした費用を差引して残額のあるときは、その融資について損失補償を受けない損失をうめ、なお残額があるときは、当該契約によって市から交付を受けた損失補償の金額に達するまでの金額はこれを市へ納付しなければならない。

（融資状況の報告及び調査）

第13条 市長は、第3条の規定によって契約を行った融資機関に対し、その貸付けの状態が適正に行われているかどうかを知るため必要があるときは、報告書の提出を求め、又は市長の定める職員をして調査させることができる。

（補助金の打切り又は返還）

第14条 市長は、融資機関が次の各号のいずれかに該当すると認めたときは、その融資機関に対し交付すべき補助金の全部若しくは一部を交付せず、すでに交付した補助金があるときはその

全部若しくは一部の返還を命ずることができる。

- (1) この規程の定めるところに違反するとき。
- (2) 融資の方法が不適當と認められるとき。
- (3) 虚偽の申請又は報告があったとき。

(その他)

第15条 市長は、この規程に定めるもののほか、必要な事項については、各天災ごとに別に定める。

附 則

この告示は、平成16年11月1日から施行する。

(様式第1号～第4号 省略)

12-9 伊賀市自主防災組織活性化促進補助金交付要綱

伊賀市自主防災組織活性化促進補助金交付要綱

平成16年11月1日

告示第110号

改正 平成21年3月31日告示第52号

平成30年1月15日告示第1号

令和3年4月1日告示第87号

令和3年8月5日告示第196号

(目的)

第1条 この要綱は、自主防災組織に自主防災活動に必要な経費に充てるため伊賀市自主防災組織活性化促進補助金（以下「補助金」という。）を交付することにより、自主防災活動の活性化を促進し、風水害、地震その他災害による被害の防止及び軽減を図ることを目的とする。

(定義)

第2条 この要綱において自主防災組織とは、市民により地域の防災活動を行うため自治会等を単位として、自主的に組織された団体で会則等が完備され、市長に届出のあった団体をいう。

(交付対象及び交付制限)

第3条 補助金の交付の対象は、自主防災組織とする。

2 補助金の交付は、一の自主防災組織につき1会計年度1回限りとする。

(対象経費及び補助金の額)

第4条 補助金の対象となる経費及び補助金の額は、別表のとおりとする。

(申請手続)

第5条 補助金の交付を受けようとする自主防災組織の代表者（以下「申請者」という。）は、伊賀市自主防災組織活性化促進補助金交付申請書（様式第1号）により、補助金交付の申請をしなければならない。

(交付決定通知)

第6条 市長は、前条の申請に基づき、内容を審査し、補助金を交付すべきものと認めたときは、補助金の額を決定し、伊賀市自主防災組織活性化促進補助金交付決定通知書（様式第2号）により申請者に通知するものとする。

(変更等届出)

第7条 申請者は、補助金の申請内容を変更し、中止し、又は予定期間内に完了できない場合は、速やかに市長の承認を受けなければならない。

(実績報告)

第8条 申請者は、事業完了後速やかに実績報告書（様式第3号）及び伊賀市自主防災組織活性化促進補助金交付請求書（様式第4号）を市長に提出しなければならない。

(補助金の交付)

第9条 市長は、前条に基づく報告を受け、補助金交付決定の内容に適合すると認めたときは、交付すべき補助金の額を確定し、申請者に補助金を交付するものとする。

2 市長は、前条に基づく報告を受け、補助金交付決定の内容に適合しないと認めたときは、申請者に対し、是正の措置をとるよう指示するものとする。

(その他)

第10条 この要綱に定めるもののほか、この補助金の交付に必要な事項については、伊賀市補助金等交付規則（平成16年伊賀市規則第76号）の定めるところによる。

附 則

この告示は、平成16年11月1日から施行する。

附 則（平成21年3月31日告示第52号）

この告示は、平成21年4月1日から施行する。

附 則（平成30年1月15日告示第1号）

この告示は、平成30年1月15日から施行し、平成29年4月1日から適用する。

附 則（令和3年4月1日告示第87号）

(施行期日)

- 1 この告示は、令和3年4月1日から施行する。

(経過措置)

- 2 この告示の施

行の際この告示による改正前の各様式による用紙で、現に残存するものは、所要の修正を加え、なお使用することができる。

附 則（令和3年8月5日告示第196号）

この告示は、令和3年8月5日から施行する。**別表**（第3条・第4条関係）

補助項目	対象経費	補助金の額
自主防災訓練	自主防災組織が主催する防災訓練に要する経費（消耗品及び備品に限る。）及び防災訓練に使用する資機材等の修繕に要する経費 その他市長が必要と認めたもの	対象経費の額の合計額 ただし、25,000円（消火栓用ホース購入のみの場合は、12,500円）を限度とする。
自主防災活動	講習会、研修会の開催及び防災マップ、ハザードマップ、防災広報紙の作成その他普及、啓発活動等に要する経費（食料品を除く。） その他市長が必要と認めたもの	
消火栓用ホース購入	消火栓用ホースの購入に要する経費	

(様式第1号～第4号 省略)

12-10 伊賀市自主防災組織育成資機材貸与規程

伊賀市自主防災組織育成資機材貸与規程

平成16年11月1日

告示第104号

改正 令和3年4月1日告示第87号

(目的)

第1条 この規程は、市民により地域で結成された自主防災組織について、自主防災活動に必要な資機材の貸与を行い、これを育成することにより風水害、地震その他災害による被害の防止及び軽減を図ることを目的とする。

(定義)

第2条 この規程において自主防災組織とは、地域の防災活動を行うため自治会等を単位として自主的に組織された団体で会則等が整備され、市長に届出のあったものをいう。

(貸与措置)

第3条 市長は、自主防災組織を結成した旨の届出を受けたときは、当該自主防災組織に対し、自主防災活動に必要な資機材の貸与を行うことができる。

(貸与の対象)

第4条 貸与の対象とする資機材は、別表のとおりとする。

(貸与の限度)

第5条 貸与する資機材は、自主防災組織の活動を行うため、必要最少限度の物とし、当該自主防災組織が必要とする資機材を予算の範囲内で貸与する。

(申請手続)

第6条 自主防災組織を結成し、この規程による貸与の措置を受けようとする者（以下「申請者」という。）は、資機材貸与申請書（様式第1号）により、貸与の申請をしなければならない。

(決定通知)

第7条 市長は、前条に基づき、申請書の提出があったときは、内容を審査し、貸与措置を必要と認めるときは、貸与決定通知書（様式第2号）により申請者に通知するものとする。

2 前項による貸与決定通知書を受けた申請者は、直ちに自主防災資機材貸借契約書を市長に提出しなければならない。

(貸与資機材の管理)

第8条 自主防災組織は、貸与された資機材について、備品台帳を備え、常に良好な状態で使用できるようその保管管理に努めなければならない。

(その他)

第9条 この規程に定めるもののほか、必要な事項については、別に定める。

附 則

この告示は、平成16年11月1日から施行する。

附 則（令和3年4月1日告示第87号）

(施行期日)

- 1 この告示は、令和3年4月1日から施行する。

(経過措置)

- 2 この告示の施行の際この告示による改正前の各様式による用紙で、現に残存するものは、所要の修正を加え、なお使用することができる。

別表（第4条関係）

貸与対象防災資機材

区分	資機材等名
情報連絡用	携帯用無線機、ハンドマイク、トランシーバー、トランジスターラジオなど
初期消火用	消火器、水バケツ、街頭用消火器、可搬式動力ポンプ、消火栓ホース、消火衣など
救助用	ヘルメット、チェーンソー、ノコギリ、スコップ、万能オノ、発電機投光器、エンジンカッター、梯子、ジャッキ、救命ロープ、担架、工具セットなど
救護用	救急セット、防水シート、ろ水器、給水用水槽、テント、簡易トイレ、毛布、揚水機、釜、鍋、コンロ、炊飯装置、給水タンク、ガスボンベ、リヤカーなど
避難用	強力ライト、標旗、メガホン、ロープなど
その他	その他市長が必要と認めたもの

(様式第1号～第2号 省略)

12-11 災害復旧用オープンスペース一覧

No.	名称	所在番地	面積	所有者・管理者	備考
1	B&G 阿山海洋センター	伊賀市川合 3376 番地 7	21,900 m ² ※	伊賀市	
2	阿山第 1 運動公園	伊賀市川合 3373 番地 1	34,200 m ² ※	伊賀市	

※緊急消防援助隊広域進出拠点及び消防・警察救助活動拠点として指定済のため、同時使用する場合は、状況により最低限スペース（19,500 m²）を確保する。

12-12 災害協定一覧（令和 6 年 1 月 19 日現在）

No.	締結日	協定名	協定先
1	平成 9 年 10 月 21 日	水道災害に関する応援協定・覚書	三重県他県内市町
2	平成 16 年 10 月 29 日	三重県災害等廃棄物処理応援協定	三重県他県内市町 環境衛生組合
3	平成 17 年 4 月 1 日	伊賀市及び奈良市消防相互応援協定	奈良市
4	平成 17 年 11 月 1 日	伊賀市甲賀市消防団相互応援協定	甲賀市消防団
5	平成 18 年 9 月 1 日	伊賀市・相楽中部消防組合消防相互応援協定	相楽中部消防組合
6	平成 18 年 9 月 1 日	伊賀市・南山城村消防相互応援協定	南山城村
7	平成 18 年 11 月 1 日	災害救助用米穀等の緊急引渡しについての協定	三重県知事
8	平成 19 年 1 月 30 日	災害時における相互応援協定	岐阜県大垣市
9	平成 19 年 2 月 14 日	伊賀市甲賀市災害時相互応援協定	滋賀県甲賀市
10	平成 19 年 3 月 1 日	三重県内消防相互応援協定	三重県他県内市町 県内広域消防組合
11	平成 19 年 7 月 10 日	災害時における物資供給に関する協定	NPO 法人コメリ災害対策センター
12	平成 19 年 8 月 22 日	災害時における災害情報の放送等に関する協定	伊賀上野ケーブルテレビ株式会社
13	平成 19 年 10 月 31 日	地震・風水害等の緊急時における協定	伊賀市建設業協会
14	平成 19 年 11 月 29 日	災害時における生活必需物資の供給応援に関する協定	上野卸商業団地連合会
15	平成 20 年 3 月 17 日	災害時における隊友会の協力に関する協定	社団法人三重県隊友会
16	平成 20 年 5 月 27 日	災害時におけるアマチュア無線による応援に関する協定	伊賀広域防災アマチュア無線連絡協議会
17	平成 20 年 6 月 17 日	災害時における緊急通行妨害車両等の排除業務に関する協定	三重県レッカー事業協同組合
18	平成 20 年 9 月 19 日	災害時における防災活動及び平常時における防災活動への協力に関する協定	イオンリテール株式会社西日本カンパニー奈良伊賀事業部
19	平成 20 年 10 月 1 日	伊賀市木津川市災害時相互応援協定	京都府木津川市
20	平成 20 年 11 月 5 日	地震・風水害等の緊急時における協定	伊賀造園土木協力会
21	平成 21 年 6 月 11 日	地震・風水害等の緊急時における基本協定	上野建設業組合
22	平成 21 年 8 月 4 日	災害時等における水道施設の緊急復旧工事等に関する基本協定	伊賀市上下水道協同組合
23	平成 22 年 5 月 27 日	災害時における応急対策等に関する協定	株式会社キタモリ
24	平成 23 年 5 月 31 日	災害時における応急対策等に関する協定	株式会社タカミ

No.	締結日	協定名	協定先
25	平成23年6月16日	停電および災害時の情報連絡に関する申し合わせ	中部電力株式会社伊賀営業所
26	平成23年7月14日	災害時の情報交換に関する協定	国土交通省中部地方整備局
27	平成23年10月6日	災害時における福祉避難所に関する協定	社会福祉法人維雅幸育会
28	平成23年10月6日	災害時における福祉避難所に関する協定	社会福祉法人伊賀市社会事業協会
29	平成23年10月6日	災害時における福祉避難所に関する協定	社会福祉法人伊賀昂会
30	平成23年10月6日	災害時における福祉避難所に関する協定	社会福祉法人いがほくぶ
31	平成23年10月6日	災害時における福祉避難所に関する協定	社会福祉法人敬親会
32	平成23年10月6日	災害時における福祉避難所に関する協定	社会福祉法人恵成会
33	平成23年10月6日	災害時における福祉避難所に関する協定	社会福祉法人福寿会
34	平成23年10月12日	災害時における応急対策及び復旧対策に関する協定	上野商工会議所
35	平成23年10月12日	災害時における応急対策及び復旧対策に関する協定	伊賀市商工会
36	平成23年11月11日	災害時における指定避難所に関する協定	財団法人前田教育会
37	平成23年11月28日	災害時相互応援に関する協定	滋賀県大津市
38	平成24年2月16日	災害時における相互応援に関する協定	東京都国立市
39	平成24年2月22日	災害時における電気の保安に関する協定	財団法人中部電気保安協会三重支部
40	平成24年3月1日	災害時における動物救護活動に関する協定	公益社団法人三重県伊賀獣医師会伊賀支部
41	平成24年4月16日	災害時における指定避難所に関する協定	学校法人白鳳幼稚園
42	平成24年6月1日	災害時に備えた相互協力に関する申し合わせ	伊賀警察署、名張警察署
43	平成24年6月18日	災害時等の応援に関する申し合わせ	近畿地方整備局
44	平成24年8月3日	福祉避難所開設時の運用に関する申し合わせ	伊賀市社会福祉協議会
45	平成24年8月6日	災害時における指定避難所等に関する協定	社会福祉法人伊賀市社会事業協会
46	平成24年8月23日	三重県市町災害時応援協定	三重県、三重県市長会、三重県町村会
47	平成24年8月24日	災害時における福祉避難所に関する協定	社会福祉法人青山福祉会
48	平成24年8月24日	災害時における福祉避難所に関する協定	社会福祉法人あやまユートピア
49	平成24年8月24日	災害時における福祉避難所に関する協定	社会福祉法人グリーンセンター福祉会
50	平成24年8月24日	災害時における福祉避難所に関する協定	社会福祉法人洗心福祉会
51	平成24年10月10日	福祉避難所開設時の運用に関する申し合わせ	社会福祉法人洗心福祉会
52	平成24年10月31日	広告付き避難所看板の設置に関する協定	中電興業株式会社津営業所
53	平成24年10月31日	広告付き避難所看板の設置に関する協定	テルウェル西日本株式会社東海支店
54	平成24年11月7日	福祉避難所開設時の運用に関する申し合わせ	社会福祉法人青山福祉会
55	平成25年3月1日	三重県防災ヘリコプター支援協定	三重県、三重県内29市町、三重紀北消防組合、松阪地区広域消防組合、志摩広域消防組合、紀勢地区広域消防組合

伊賀市地域防災計画
〔資料編〕

No.	締結日	協定名	協定先
56	平成 25 年 4 月 1 日	災害時における L P ガス等の調達に関する協定	三重県伊賀 L P ガス協議会
57	平成 25 年 4 月 10 日	災害時における応急生活物資等の調達の協力に関する協定	マックスバリュ中部株式会社
58	平成 25 年 7 月 10 日	災害時における応急対策等に関する協定	株式会社ハートサービス
59	平成 25 年 7 月 18 日	伊賀市における災害ボランティアセンターに関する協定	N P O 法人みえ防災市民会議 社会福祉法人伊賀市社会福祉協議会
60	平成 25 年 8 月 1 日	災害時における応急生活物資等の調達の協力に関する協定	株式会社森永食品クック
61	平成 26 年 7 月 11 日	地震・風水害等の緊急時における協定	伊賀警備業協会
62	平成 26 年 7 月 23 日	災害時における葬祭業務等の協力に関する協定	一般社団法人全日本冠婚葬祭互助協会
63	平成 26 年 7 月 29 日	災害時における支援協力に関する協定	イオンタウン株式会社 マックスバリュ中部株式会社
64	平成 27 年 7 月 10 日	災害時における災害復旧用オープンスペースに関する協定	中部電力株式会社、西日本電信電話株式会社、上野都市ガス株式会社
65	平成 28 年 6 月 28 日	伊賀市と三重県行政書士会における「災害時における協力に関する協定」	三重県行政書士会
66	平成 28 年 7 月 25 日	災害廃棄物の処理等に関する基本協定	株式会社ヤマゼン
67	平成 28 年 7 月 25 日	災害廃棄物の処理等に関する基本協定	三重県中央開発株式会社
68	平成 29 年 2 月 9 日	災害時における緊急・救援輸送に関する協定	一般社団法人地域交通研究会
69	平成 29 年 2 月 24 日	災害に係る情報発信等に関する協定	ヤフー株式会社
70	平成 29 年 3 月 10 日	災害時における石油類燃料の供給に関する協定	三重県石油商業組合伊賀支部
71	平成 29 年 3 月 15 日	災害時における量の提供等の協力に関する協定	5 日で 5000 枚の約束。プロジェクト実行委員会
72	平成 29 年 4 月 28 日	地震災害時の被災建築物に対する応急業務に関する協定	一般社団法人三重県建築士会伊賀支部
73	平成 29 年 8 月 28 日	災害発生時における伊賀市と伊賀市内郵便局の協力に関する協定	日本郵便株式会社上野郵便局
74	平成 29 年 9 月 29 日	災害時相互応援に関する協定	奈良県生駒郡斑鳩町
75	平成 29 年 10 月 13 日	下水道施設（主要機器）に関する災害時における応急措置の協力に関する協定	メタウォーター株式会社営業本部 中日本営業部
76	平成 29 年 10 月 13 日	下水道施設（主要機器）に関する災害時における応急措置の協力に関する協定	日新電機株式会社中部支社
77	平成 29 年 10 月 13 日	災害時における復旧支援協力に関する協定	公益社団法人日本下水道管路管理業協会
78	平成 30 年 1 月 18 日	伊賀市・笠置町消防相互応援協定	笠置町
79	平成 30 年 2 月 21 日	災害時における地図製品等の供給等に関する協定	株式会社ゼンリン中部エリア統括部
80	平成 30 年 3 月 1 日	地域広帯域移動無線アクセス回線の利用に関する協定	伊賀上野ケーブルテレビ株式会社
81	令和 4 年 4 月 1 日	伊賀市・日本下水道事業団災害支援協定（単年度協定）	日本下水道事業団
82	平成 30 年 8 月 31 日	災害時における物資供給及び車両等の協力に関する協定	伊賀ふるさと農業協同組合
83	平成 30 年 9 月 6 日	災害時における医療救護活動に関する協定	一般社団法人伊賀医師会
84	平成 30 年 10 月 28 日	災害時ボランティア支援における協定	一般社団法人伊賀青年会議所 社会福祉法人伊賀市社会福祉協議会

No.	締結日	協定名	協定先
85	平成30年12月19日	災害時における指定避難所及び温水プール等の使用に関する協定	株式会社西條
86	平成31年3月25日	災害時における浴場の使用等に関する協定	伊賀市上野浴場組合
87	平成31年3月29日	災害時における応急生活物資供給等の協力に関する協定	株式会社 PLANT
88	平成31年3月29日	大規模災害時における駐車場の一部使用に関する協定	株式会社 PLANT
89	令和元年6月6日	災害時における歯科医療救護活動に関する協定	一般社団法人伊賀歯科医師会
90	令和元年9月10日	災害時における飲用水供給に関する協定	上野ガス株式会社
91	令和元年10月1日	非常災害時における施設開放に関する協定	三重県立あけぼの学園高等学校
92	令和元年10月1日	非常災害時における施設開放に関する協定	三重県立上野高等学校
93	令和元年10月1日	非常災害時における施設開放に関する協定	三重県立白鳳高等学校
94	令和元年11月1日	災害時における支援協力に関する協定	生活協同組合コープみえ
95	令和元年12月11日	災害時における調査及び災害応急復旧に関する協定	株式会社上田新工業
96	令和元年12月11日	災害時における調査及び災害応急復旧に関する協定	日立造船株式会社中部支社
97	令和元年12月11日	災害時における調査及び災害応急復旧工事に関する協定	藤吉工業株式会社三重支店
98	令和2年2月25日	災害時における応急生活物資の供給に関する協定	セツカートン株式会社、Jパックス株式会社
99	令和2年3月16日	伊賀市・山添村消防相互応援協定	山添村
100	令和2年3月18日	災害時における調査及び災害応急復旧工事に関する協定	株式会社日立プラントサービス関西支店
101	令和2年5月13日	災害時における調査及び災害応急復旧工事に関する協定	株式会社クォードコーポレーション
102	令和2年8月12日	災害時における飲用水供給に関する協定	株式会社堀川商店
103	令和2年9月1日	伊賀市・奈良県広域消防組合消防相互応援協定	奈良県広域消防組合
104	令和2年11月12日	特設公衆電話の設置及び利用・管理等に関する協定	西日本電信電話株式会社
105	令和2年11月20日	災害時における物資の供給に関する協定	コーナン商事株式会社
106	令和2年12月1日	災害時における調査及び災害応急復旧工事に関する協定	株式会社三重日立
107	令和2年12月23日	災害等における下水道施設等復旧の緊急措置及び応急措置の実施に関する協定	伊賀環境整備事業協同組合
108	令和3年1月21日	災害時におけるお応援業務に関する協定	公益社団法人 三重県公共嘱託登記土地家屋調査士協会
109	令和3年2月18日	災害時における物資供給に関する協定	林建材株式会社
110	令和3年2月18日	各種災害時におけるマルチコプターを用いた情報収集及び情報連携に関する協定	中部電気パワーグリッド株式会社 三重支社伊賀営業所
111	令和3年3月15日	災害時における物資供給に関する協定	株式会社 ナフコ
112	令和3年3月25日	原子力災害時における袋井市民の県外広域避難に関する協定	袋井市
113	令和3年8月23日	災害時における調査及び災害応急復旧工事に関する協定	ドリコ株式会社名古屋支店
114	令和3年10月21日	災害時における調査及び災害応急復旧工事に関する協定	水 ing エンジニアリング株式会社

伊賀市地域防災計画
〔資料編〕

No.	締結日	協定名	協定先
115	令和3年12月24日	災害時における調査に関する協定	株式会社ウォーターエージェンシー 名古屋営業所
116	令和4年1月13日	災害時における医薬品等の調達に関する協定	一般社団法人 伊賀薬剤師会
117	令和4年1月13日	災害時における医療救護活動に関する協定	一般社団法人 伊賀薬剤師会
118	令和4年1月19日	伊賀市・名張市消防相互応援協定	名張市
119	令和4年6月4日	災害時における避難所に関する協定	DMG森精機株式会社
120	令和4年8月9日	災害時におけるLPガス対応機器の貸与に関する協定	一般社団法人三重県LPガス協会
121	令和5年1月20日	伊賀市・甲賀広域行政組合消防相互応援協定	甲賀広域行政組合
122	令和5年3月23日	災害時における放送等に関する協定	伊賀上野ケーブルテレビ株式会社
123	令和5年4月3日	災害時におけるレンタル資機材の提供に関する協定書	株式会社キナン伊賀営業所
124	令和5年3月23日	災害時等における施設利用の協力に関する協定書	株式会社ダイナム
125	令和5年5月30日	災害時における物資輸送及び運営等の協力に関する協定書	近畿福山通運株式会社伊賀上野営業所
126	令和5年5月18日	災害時における避難所に関する協定書	特定非営利活動法人伊賀FCくノ一
127	令和6年1月19日	災害時における物資供給に関する協定	大嘉産業株式会社

13 防災関係機関及び連絡窓口

13-1 市防災関係連絡窓口

機関名	防災事務連絡窓口	所在地	電話番号	FAX番号
伊賀市	防災危機対策局	518-8501 伊賀市四十九町3184番地	N T T 0595-22-9640	N T T 0595-24-0444
	伊賀支所	519-1412 伊賀市下柘植728	N T T 0595-45-9111	N T T 0595-45-9120
	島ヶ原支所	519-1711 伊賀市島ヶ原4913	N T T 0595-59-2053	N T T 0595-59-3196
	阿山支所	518-1395 伊賀市馬場1128-1	N T T 0595-43-1543	N T T 0595-43-1679
	大山田支所	518-1422 伊賀市平田656-1	N T T 0595-47-1150	N T T 0595-46-0135
	青山支所	518-0292 伊賀市阿保1411	N T T 0595-52-1112	N T T 0595-52-2174
	消防本部 通信指令課	518-0833 伊賀市緑ヶ丘東町920	N T T 0595-24-9110	N T T 0595-24-9111
	上野総合市民病院	518-0823 伊賀市四十九町831	N T T 0595-24-1111	N T T 0595-24-1565
名張市	消防本部 通信指令室	518-0701 名張市鴻之台1-2	N T T 0595-63-0999	N T T 0595-62-4760

13-2 指定地方行政機関（関係機関含む）

機 関 名	防災事務連絡窓口	所 在 地	電話番号	F A X 番 号
中 部 管 区 警 察 局	広域調整第二課	460-0001 名古屋市中区三ノ丸2-1-1	052-951-6000	052-954-8800
東 海 財 務 局 津 財 務 事 務 所	総 務 課	514-8560 津市桜橋2丁目129	059-225-7221	059-224-1647
東 海 北 陸 厚 生 局	総務課庶務係	461-0011 名古屋市中区白壁1丁目 15番1	052-971-8831	052-971-8861
東 海 農 政 局	農 産 課	460-8516 名古屋市中区三ノ丸1-2-2	052-201-7271	052-218-2793
東 海 農 政 局 三 重 農 政 事 務 所	企 画 調 整 課	514-0006 津市広明町415-1	N T T 059-228-3151	N T T 059-225-9694
近畿中国森林管理局	企 画 調 整 室 企 画 調 整 係	530-0042 大阪市北区天満橋1丁目 8-75	06-6881-3407	06-6881-3415
近畿中国森林管理局 三 重 森 林 管 理 署	総 務 課	519-0116 亀山市本町1丁目7-13	0595-82-0069	0595-82-8792
中 部 経 済 産 業 局	総 務 課	460-8510 名古屋市中区三ノ丸2-5-2	052-951-2683	052-962-6804
中 部 近 畿 産 業 保 安 監 督 部	監 督 課	460-8510 名古屋市中区三ノ丸2-5-2	052-951-2561	052-951-9803
中 部 運 輸 局	交 通 政 策 部 環 境 ・ 物 流 課	460-8528 名古屋市中区三ノ丸2-2-1	052-952-8007	052-952-8087
中 部 運 輸 局 三 重 運 輸 支 局	総 務 企 画 課 企 画 係	514-0303 津市雲出長常町字六の割 1190-9	059-234-8411	059-234-8603
大 阪 航 空 局 中 部 空 港 事 務 所	総 務 課	479-8787 愛知県常滑市セントレア 1-1	0569-38-2155	0569-38-2156
津 地 方 気 象 台	-	514-0002 津市島崎町327-2	N T T 059-228-6818	N T T 059-246-8484
東 海 総 合 通 信 局	総務部総務課	461-8795 名古屋市中区白壁1丁目 15-1	052-971-9105	052-955-3294
三 重 労 働 局	安 全 衛 生 課	514-0002 津市島崎町 327-2	059-227-1284	059-227-1283
中 部 地 方 整 備 局	企 画 部 防 災 課	460-8514 名古屋市中区三ノ丸2-5-1	052-953-8357	052-953-8362
中 部 地 方 整 備 局 北 勢 国 道 事 務 所	総 務 課	510-8013 四日市市南富田町4-6	059-363-5511	059-363-5521

機 関 名	防災事務連絡窓口	所 在 地	電話番号	F A X 番号
中部地方整備局 北勢国道事務所 上野維持出張所		518-0842 伊賀市上野桑町2055	0595-21-3011	0595-21-9742
中部地方整備局 三重河川国道事務所	総 務 課	514-8502 津市広明町297	059-229-2211	059-229-2231
近畿地方整備局	企 画 課 事業調整第二係	540-8586 大阪府中央区大手前1-5-44	06-6942-1141	06-6942-7463
近畿地方整備局 木津川上流河川事務所	調 査 課	518-0723 名張市木屋町812-1	0595-63-1611	0595-64-1238
近畿地方整備局 木津川上流河川事務所 伊賀上野出張所		518-0825 伊賀市小田町242	0595-21-2403	0595-21-2411

13-3 陸上自衛隊

機 関 名	防災事務連絡窓口	所 在 地	電話番号	F A X 番号
陸 上 自 衛 隊 第 3 3 普 通 科 連 隊	第 3 科	514-1118 津市久居新町975	N T T 059-255-3133	N T T 同左（切替）

13-4 警察関係

機 関 名	防災事務連絡窓口	所 在 地	電話番号	F A X 番号
三重県警察本部	警備部警備第2課	514-8514 津市栄町1丁目100番地	N T T 059-222-0110	N T T 059-222-0110
伊賀警察署	警備課	518-0823 伊賀市四十九町1929-1	0595-21-0110	0595-21-0110
名張警察署	警備課	518-0751 名張市蔵持町芝出837-3	0595-62-0110	0595-62-0110

13-5 県

機 関 名	防災事務連絡窓口	所 在 地	電話番号	F A X 番号
三重県	防災対策部 災害対策総務課	514-8570 津市広明町13	N T T 059-224-2181	N T T 059-224-2199
三重県 伊賀地域防災総合事 務所	地域調整防災室 地域防災課	518-0823 伊賀市四十九町2802	N T T 0595-24-8003	N T T 0595-24-8010
三重県教育委員会	教育総務課	514-8570 津市広明町13	N T T 059-224-3301	N T T 059-224-2319

13-6 市町及び消防機関

機 関 名	防災事務連絡窓口	所 在 地	電話番号	F A X 番号
三重県市長会	市長会事務局	514-0003 津市桜橋2丁目96番地	059-225-1376	059-223-4466
三重県町村会	町村会事務局	514-0003 津市桜橋2丁目96番地	059-225-2138	059-223-5494
三重県消防長会	(四日市市消防本 部総務課)	510-0087 四日市市西新地14-4	059-356-2002	059-356-2016
三重県消防協会	三重県防災対策部 消防・保安課内	514-8570 津市広明町13	N T T 059-224-2108	N T T 059-224-2199

13-7 指定公共機関（関係機関含む）

機 関 名	防災事務連絡窓口	所 在 地	電話番号	F A X 番号
日本郵便株式会社 東海支社		456-0058 名古屋市熱田区6番2丁目15-6	052-651-5415	
上野郵便局	総務課	518-8799 伊賀市上野丸之内151-3	0595-21-3255	0595-24-4879
東海旅客鉄道 株式会社	監理部総務課	450-0002 名古屋市中村区名駅1丁目3-4	052-564-2396	052-564-2344
東海旅客鉄道 株式会社三重支店	工務課	514-0009 津市羽所町700番地 アスト 津内	059-222-7780	059-221-0050
西日本旅客鉄道 株式会社近畿統括 本部	施設課	532-0003 大阪市淀川区宮原4-3-39	06-7668-7070	06-7668-7076
西日本旅客鉄道株 式会社 近畿統括本部阪奈 支社	伊賀上野駅	518-0022 伊賀市三田1016	0595-28-3613	0595-23-3466
日本貨物鉄道 株式会社東海支社	総務課	492-8143 愛知県稲沢市駅前1丁目9番3 号	0587-24-3709	0587-24-3564
西日本電信電話 株式会社三重支店	設備部災害対策室	514-0033 津市丸之内28-38	N T T 059-223-9330	N T T 059-227-6140
株式会社N T T ド コモ東海支社三重 支店	技術サービス部 技術推進室 技術企画担当	514-0009 津市羽所町700 アスト津ビル10F	059-229-2032	059-226-1088
株式会社ドコモC S東海三重支店		514-0009 津市羽所町700	059-229-2027	
K D D I 株式会社 中部総支社	中部オペレーショ ンセンター	〒464-0850 名古屋市千種区内山3-30-9佐 久間ビル	052-262-6220	052-262-6369
ソフトバンク株式 会社	東日本保全統括部 東海ネットワーク センター 保全管理課	〒451-0046 名古屋市西区牛島町2-1	052-388-2423	052-388-2412
日本銀行名古屋支 店	文書課 総務グループ	460-8708 名古屋市中区錦2丁目1-1	052-222-2000	052-219-1815
日本赤十字社 三重県支部	事業推進課	514-0004 津市栄町1丁目891	N T T 059-227-4145	N T T 059-227-6245
日本放送協会 津放送局	企画総務	514-0036 津市丸之内養正町4-8	N T T 059-229-3010	N T T 059-229-3029

伊賀市地域防災計画
〔資料編〕

機 関 名	防災事務連絡窓口	所 在 地	電話番号	F A X 番 号
中部電力株式会社 三重支店	総務部 総務グループ	514-8558 津市丸之内2-21	N T T 059-246-6712 地上系無線 8-883-**-11 (本館 2 階会 議室) 8-883-**-12 (西館 3 階指 令室)	N T T 059-246-6700 地上系無線 8-883
中部電力パワーグ リッド株式会社 伊賀営業所	営業課	518-0823 伊賀市四十九町862-4	0595-24-9206	0595-24-9201
独立行政法人 水資源機構	中部支社 管理部施設課	460-0001 名古屋市中区三の丸1-2-1	052-231-7541	052-231-7516
	木津川ダム 総合管理所	518-0413 名張市下比奈知2811-2	0595-64-8961	0595-64-8964
	川上ダム建設所	518-0294 伊賀市阿保251	0595-52-1661	0595-52-3091

13-8 指定地方公共機関（関係機関含む）

機 関 名	防災事務連絡窓口	所 在 地	電話番号	F A X 番号
近畿日本鉄道株式会社	鉄道事業本部大阪輸送統括部名張駅	518-0713 名張市平尾2961	0595-63-0269	0595-64-3395
	鉄道事業本部名古屋輸送統括部伊勢中川駅	515-2325 松阪市嬉野中川新町一丁目93	0598-42-1101	0598-42-1101
伊賀鉄道株式会社	総務企画課	518-0873 伊賀市上野丸之内61-2	0595-21-0863	0595-21-1070
三重交通株式会社	運転保安部 運転保安課	514-0032 津市中央1-1	059-229-5537	059-229-1635
	伊賀営業所	518-0609 名張市西田原字大野田450	0595-66-3715	0595-66-3720
一般社団法人 三重県トラック協会	総務部	514-0003 津市桜橋3丁目53-11	N T T 059-227-6767	N T T 059-225-2095
	伊賀支部	518-0823 伊賀市四十九町字桜谷3074-1	0595-21-8397	0595-21-8398
一般社団法人三重県 L P ガス協会		514-0009 津市柳山津興369番地の2	059-227-6238 災害時専用電話 059-227-0019	059-229-4648
公益社団法人 三重県医師会	三重県医師会事務局	514-8538 津市桜橋2丁目191-4	059-228-3822	059-225-7801
一般社団法人 伊賀医師会	事務局	518-0823 伊賀市四十九町1929-42	0595-23-5550	0595-24-3409
一般社団法人 名賀医師会	事務局	518-0721 名張市朝日町1361-4	0595-64-2321	0595-64-0331
一般社団法人 伊賀薬剤師会		518-0823 伊賀市四十九町風呂谷831-4	0595-26-7270	0595-26-7277
公益社団法人 三重県歯科医師会		514-0003 津市桜橋2丁目120-2	059-227-6488	059-227-0510
三重テレビ放送 株式会社	技術部	514-0063 津市湊見町小谷693-1	N T T 059-223-3359	N T T 059-223-3367
三重エフエム放送 株式会社	総務課	514-8505 津市観音寺町焼尾1043-1	N T T 059-225-5533	N T T 059-227-1890
株式会社ケーブルコムネット三重		514-0131 三重県津市あのかつ台四丁目7番地1	059-236-5221	059-236-5222

13-9 隣接市町村

機 関 名	防災事務連絡窓口	所 在 地	電話番号	F A X 番号
津市	危機管理部 防災室	514-8611 津市西丸之内23番1号	N T T 059-229-3104	N T T 059-223-6247
	久居総合支所 地域振興課	514-1118 津市久居新町3006番地	N T T 059-255-8816	N T T 059-256-7666
	河芸総合支所 地域振興課	510-0314 津市河芸町浜田808	N T T 059-244-1700	N T T 059-245-0004
	芸濃総合支所 地域振興課	514-2211 津市芸濃町椋本椋本6141番地1	N T T 059-266-2510	N T T 059-266-2522
	美里総合支所 地域振興課	514-2113 津市美里町三郷48番地1	N T T 059-279-8111	N T T 059-279-8125
	安濃総合支所 地域振興課	514-2326 津市安濃町東観音寺483番地	N T T 059-268-5511	N T T 059-268-3357
	香良洲総合支所 地域振興課	514-0392 津市香良洲町1878番地	N T T 059-292-4374	N T T 059-292-4318
	一志総合支所 地域振興課	515-2516 津市一志町田尻593番地2	N T T 059-293-3000	N T T 059-293-5544
	白山総合支所 地域振興課	515-2603 津市白山町川口892番地	N T T 059-262-7011	N T T 059-262-5010
	美杉総合支所 地域振興課	515-3421 津市美杉町八知5580番地2	N T T 059-272-8080	N T T 059-272-1119
名張市	危機管理室	518-0492 名張市鴻之台1番町1番地	N T T 0595-63-7271	N T T 0595-64-0089
亀山市	防災安全課	519-0195 亀山市本丸町577番地	N T T 0595-84-5035	N T T 0595-82-9955
(滋賀県)				
甲賀市	危機管理課	528-8502 甲賀市水口町水口6053	0748-69-2103	0748-63-4619
(京都府)				
相楽郡南山城村	総務課	619-1411 相楽郡南山城村北大河原小字久保14-1	0743-93-0102	0743-93-3030
(奈良県)				
奈良市	危機管理課	630-8580 奈良市二条大路南一丁目1-1	0742-34-4930	0742-35-3635
	月ヶ瀬行政センター 地域振興課	630-2302 奈良市月ヶ瀬尾山2845	0743-92-0131	0743-92-0320
山辺郡山添村	総務課	630-2344 山辺郡山添村大字大西151	0743-85-0041	0743-85-0219

13-10 交通機関

機 関 名	防災事務 連絡窓口	所 在 地	電話番号	F A X 番 号
東海旅客鉄道株式会 社三重支店	管理課	514-0009 津市羽所町700番地 アスト 津内12F	059-226-6140	059-221-0050
西日本旅客鉄道株式 会社 近畿統括本部阪奈支 社	伊賀上野駅	518-0022 伊賀市三田1016	0595-28-3613	0595-23-3466
近畿日本鉄道株式会 社	鉄道事業本部大阪 輸送統括部名張駅	518-0713 名張市平尾2961	0595-63-0269	0595-64-3395
	鉄道事業本部名古 屋輸送統括部伊勢 中川駅	515-2325 松阪市嬉野中川新町一丁目 93	0598-42-1101	0598-42-1101
伊賀鉄道株式会社	鉄道営業部 運輸課	518-0873 伊賀市上野丸之内61番地の2	0595-21-3231	0595-21-1070
三重交通（株）	運転保安部運転指 導課	514-0032 津市中央1-1	N T T (昼間) 059-229-5537 (夜間) 059-228-2079	N T T 059-229-1635

13-11 ライフライン関係機関

機 関 名	防災事務 連絡窓口	所 在 地	電話番号	F A X 番 号
上野都市ガス株式会 社	工務部導管グルー プ	518-0838 伊賀市上野茅町2706	0595-21-3611	0595-21-0464
名張近鉄ガス株式会 社	工務部	518-0621 名張市桔梗が丘1-1-5-1	0595-65-2311	0595-65-9631
伊賀上野ケーブルテ レビ株式会社	技術部	518-0835 伊賀市緑ヶ丘南町2332	0595-24-2560	0595-24-6260
株式会社アドバンス コープ	総務部	518-0444 名張市箕曲中村18-2	0595-64-7821	0595-64-5202

14 様式

14-1 自衛隊災害派遣及び撤収要請様式

(別紙1) 災害派遣要請書 (知事あて)

年 月 日
知 事 あ て
(市町長) 印
自衛隊の災害派遣要請要求について
災害を防除するため、自衛隊法83条に基づく自衛隊の派遣要請を要求します。
記
1 災害の状況及び派遣を要請する事由 災害の状況 (特に災害派遣を必要とする区域の状況を明らかにする。) 派遣を要請する事由
2 派遣を希望する期間
3 派遣を希望する区域及び活動内容 (1) 派遣を希望する区域 (2) 派遣を希望する活動内容 (3) 連絡場所及び連絡者
4 その他参考となすべき事項

(別紙2) 災害派遣要請書 (陸上自衛隊第33普通科連隊長あて)

年 月 日

陸上自衛隊第33普通科連隊長 様

三重県知事 印

自衛隊の災害派遣要請について

災害を防除するため、自衛隊法83条に基づき自衛隊の派遣を要請します。

記

- 1 災害の状況及び派遣を要請する事由
災害の状況 (特に災害派遣を必要とする区域の状況を明らかにする。)
派遣を要請する事由
- 2 派遣を希望する期間
- 3 派遣を希望する区域及び活動内容
 - (1) 派遣を希望する区域
 - (2) 派遣を希望する活動内容
 - (3) 連絡場所及び連絡者
- 4 その他参考となすべき事項

(別紙3) 撤収要請書 (知事あて)

年 月 日

知 事 あ て

(市町長) 印

自衛隊の撤収要請要求について

このことについて、自衛隊法第83条の規定により、災害派遣を受けましたが、所期の目的を終了しましたから、下記のとおり撤収要請を要求します。

記

- 1 撤収要請日時
年 月 日 時 分
- 2 派遣要請日時
年 月 日 時 分
- 3 撤収作業場所
撤収作業内容

(別紙4) 撤収要請書 (陸上自衛隊第33普通科連隊長あて)

年 月 日

陸上自衛隊第33普通科連隊長 様

三重県知事 印

自衛隊の撤収要請について

このことについて、自衛隊法第83条の規定により、災害派遣を受けましたが、所期の目的を終了しましたから、下記のとおり撤収を要請します。

記

- 1 撤収要請日時
年 月 日 時 分
- 2 派遣要請日時
年 月 日 時 分
- 3 撤収作業場所
撤収作業内容

14-2 災害報告様式

【消防庁指定 第4号様式（その1）】

第4号様式（その1）

（災害概況即報）

消防庁受信者氏名 _____
災害名 _____（第 報）

報告日時	年 月 日 時 分
都道府県	
市町村 (消防本部名)	
報告者名	

災害の概況	発生場所					発生日時	月 日 時 分				
被害の状況	人的被害	死者	人	重傷	人	住家被害	全壊	棟	床上浸水	棟	
		不明	人	軽傷	人		半壊	棟	床下浸水	棟	
							一部破損	棟	未分類	棟	
	119番通報の件数										
応急対策の状況	災害対策本部等の設置状況	(都道府県)				(市町村)					
	消防機関等の活動状況	(地元消防本部、消防団、消防防災ヘリコプター、消防組織法第39条に基づく応援消防本部等について、その出動規模、活動状況等をわかる範囲で記入すること。)									
	自衛隊派遣要請の状況										
その他都道府県又は市町村が講じた応急対策											

- (注) 第1報については、迅速性を最優先とし可能な限り早く（原則として、覚知後30分以内）分かる範囲で記載して報告すること。（確認がとれていない事項については、確認がとれていない旨（「未確認」等）を記入して報告すれば足りること。）
- (注) 住家被害のうち、その程度が未確定のものについては、「未分類」の欄に計上すること。

(様式A)

被害状況調書

(年 月 日 時 分現在)

市町村名

人的被害	死 者		ア	人	
	行 方 不 明		イ	人	
	負傷	重 傷		ウ	人
		軽 傷		エ	人
		小 計		オ	人
計			カ	人	
住家	棟数	全壊、全焼及び流失		キ	棟
		半壊及び半焼		ク	棟
		一部破損		ケ	棟
		床上浸水		コ	棟
		床下浸水		サ	棟
被害者の被害及び人員	世帯数	全壊、全焼及び流失	世帯	シ	世帯
			人員	ス	人
	世帯数	半壊及び半焼	世帯	セ	世帯
			人員	ソ	人
	及び	一部破損	世帯	タ	世帯
			人員	チ	人
	人員	床上浸水	世帯	ツ	世帯
			人員	テ	人
		床下浸水	世帯	ト	世帯
			人員	ナ	人
	報告	発信	月 日 時 分	発信者	
		受信	月 日 時 分	受信者	

(注) 災害救助法によるもの

様式（１）

土木関係被害状況報告

年 月 日 時現在

1. 被害状況

事業主体	区 分	被害数	被 害 額 (千円)	備 考
県	河海砂道橋港 りよ	川岸防路う湾		
	計			
市 町	河海砂道橋港 りよ	川岸防路う湾		
	計			
合 計	河海砂道橋港 りよ	川岸防路う湾		
	計			

2. 応急対策その他

様式（２）

農林水産関係被害状況報告

年 月 日 時現在

1. 農業関係

事業主体	区 分	単位	被 害 数	被 害 額 (千円)	備 考
計					

2. 耕地関係
3. 開拓関係
4. 林業関係
5. 畜産関係
6. 水産関係
- } 農業関係と同じ様式

(記 載 例)

1. 「事業主体」欄は、国、県、市町村、民間の別を記入する。
2. 「区分」欄は
 - (1) 農業関係は、農業用施設、共同利用施設、水稻、陸稻、雑穀、菜種、甘藷、そさい、果樹、茶、桑等に区分する。
 - (2) 耕地関係は、海岸、農業用施設、農地等に区分する。
 - (3) 開拓関係は、(1) の農業関係に準じて区分
 - (4) 林業関係は、山地崩壊、治山施設、林道、林業施設、林産物等に区分し、更に、林業施設については、炭がま、木材、木炭、倉庫、製材施設、貯木場、苗畑、その他に、林産物については、立木、素材、製材、薪炭、原木、木炭、種苗、薪、その他等に区分する。
 - (5) 畜産関係は、畜舎、共同利用施設、乳和牛、豚、山羊、めん羊、にわとり、草地飼料畑、その他に区分する。
 - (6) 水産関係は、漁業用施設、共同利用施設、漁港施設、海岸施設、漁船、漁具、のり養殖施設、漁貝藻類等に区分する。

7. 応急対策その他

様式（3）

教育関係被害状況報告

年 月 日 時現在

1. 被害状況

事業主体	区 分	被害数	被 害 額 (千円)	備 考
国	大 学 校 中 学 校 小 学 校 幼 稚 園			
県	大 学 校 高 等 学 校 盲、ろう学校			
市町村	大 学 校 中 学 校 小 学 校 幼 稚 園			
私 立 団 体	大 学 校 高 等 学 校 中 学 校 小 学 校 幼 稚 園 そ の 他			
	計			

2. 応急対策その他

様式（４）

民生関係被害状況報告

年 月 日 時現在

1. 被害状況

事業主体	区 分	被害数	被 害 額 (千円)	備 考
	養 老 施 設 授 産 施 設 保 育 所 施 設 宿 所 提 供 施 設 養 護 施 設 母 子 生 活 支 援 施 設 ・ ・ ・ そ の 他			
	計			

2. 応急対策その他

様式（５）

商工関係被害状況報告

年 月 日 時現在

1. 被害状況

事業主体	区 分	被害数	被 害 額	備 考	
	工業 関係	工 場 関 係		(千円)	
		設 備 、 機 械			
		製 品 、 半 製 品			
		計			
	商業 関係	店 舗			
		商 品			
		計			
	鉱 業 関 係				
	そ の 他				

2. 応急対策その他

様式（6）

観光関係被害状況報告

年 月 日 時現在

1. 被害状況

区 分	被害数	被 害 額	備 考
県 営 施 設 関 係		(千円)	
市 町 村 営 施 設 関 係			
団 体 関 係			
会 社 個 人 関 係			
計			

2. 応急対策その他

様式（7）

衛生関係被害状況報告

年 月 日 時現在

1. 被害状況

事業主体	区 分	単 位	被 害 数	被 害 額 (千円)	備 考
	計				

(注)

1. 「事業主体」欄は、国、県、市町村、民間の別
2. 「区分」欄は医療機関、上水道関係、簡易水道、火葬場、じん芥焼却場、母子健康センター、伝染病舎等に区分する。

2. 応急対策その他

様式（8）

一般公共施設関係被害状況報告

年 月 日 時現在

1. 被害状況

事業主体	区 分	被害数	被 害 額	備 考
県			(千円)	
市 町 村				
計				

2. 応急対策その他

県庁舎、企業庁、教育局、警察関係

14-3 緊急通行車両等確認証明申請書・確認証明書・事前届出書・事前届出済証

様式3の1

<h2 style="margin: 0;">緊急通行車両等確認証明申請書</h2>			
			年 月 日
三重県公安委員会 殿			
申請者 住 所 () 局 番 氏 名 印			
番号標に表示 されている番号			
車両の用途（緊急 輸送を行う車両に あつては、輸送 人員又は品名）			
使用者	住 所	() 局 番	
	氏 名		
通 行 日 時			
通 行 経 過	出 発 地	目 的 地	
備 考			交付番号

様式第3の2

第	号		年	月	日
<h2 style="margin: 0;">緊急輸送車両確認証明書</h2>					
三重県公安委員会 印					
番号標に表示されている番号					
輸送人員 又は品名					
輸送人員 又は品名					
使用者	住所	() 局 番			
	氏名				
通行日時					
輸送経過		出発地	経由地	目的地	
備考					

様式3の3

地震防災応急対策用		地震防災応急対策用		第	号
緊急通行車両等事前届出書		緊急通行車両等事前届出済証			
三重県公安委員会 殿		左記のとおり事前届出を受けたことを証する		年	月
申請者住所 (電話)		三重県公安委員会		日	
氏名		印			
番号標に表示されている番号					
車両の用途(緊急輸送を行う車両にあつては、輸送人員又は品名)					
住 所	()	局	番		
使用 者	氏 名				
出 発 地					
<p>(注) この事前届出書は2部作成して、当該車両を使用して行う業務の内容を疎明する書類を添付のうえ、車両の使用の本拠の位置を管轄する警察本部に提出してください。</p>					
<p>(注) 1 警戒宣言発令時又は災害発生時又はこの届出済証を最寄りの警察本部、警察署、交通検問所等に提出して所要の手続を受けてください。</p> <p>2 届出内容に変更が生じ又は本届出済証を忘失し、滅失し、汚損し、破損した場合には、公安委員会(警察本部経由)に届け出て再交付を受けてください。</p> <p>3 次に該当するときは、本届出証を返還してください。</p> <p>(1) 緊急通行車両等に該当しなくなったとき</p> <p>(2) 緊急通行車両等が廃車となったとき</p> <p>(3) その他、緊急通行車両等としての必要性がなくなったとき</p>					

14-4 災害救助法関係様式
様式(1)

災害救助費概算額調
(災害名)

伊賀市

種目別区分			員数	単価	金額	備考
I 救助業務に要した経費				円	円	
1 救助費						
(1)	避難所設置費	避難所	延人			
		福祉避難所	延人			
		ホテル・旅館など	延人			
		計	延人			
(2)	応急仮設住宅設置費	建設型仮設住宅	世帯			
		借上型仮設住宅	世帯			
		応急修理期間における 応急仮設住宅の使用	世帯			
		計	世帯			
(3)		炊出しその他による食品の給与費	延人			
(4)		飲料水の供給費				
(5)	被服器具 その他 生活必需品 給費	全壊(焼)流出	世帯			
		半壊(焼)・床上浸水	世帯			
		計	世帯			
(6)	医療及び 助産費	医療	延人			
		助産	延人			
		計	延人			
(7)		被災者の救出費	人			
(8)	住宅の 応急 修理費	半壊以上	世帯			
		準半壊	世帯			
		計	世帯			
(9)		生業に必要な資金の貸与費	世帯			
(10)	学用品の 給与費	小学校 児童	教科書	人		
			文房具等	人		
		中学校 生徒	教科書	人		
			文房具等	人		
		高等学 校等生 徒	教科書	人		
			文房具等	人		
計	人					
(11)	埋葬費	大人	体			
		小人	体			
		計	体			
(13)	死体の 処理費	洗浄、縫合、消毒等	体			
		一時保存	体			
		検案	体			
		計	体			
(14)		障害物の除去費	世帯			
(15)		輸送費				
(16)		賃金職員等雇上費				
2		実費弁償費	人			
3		扶助金	件			
4		損失補償	件			
5		法第19条の補償				
II 救助事務に要した経費						
1		都道府県事務費				
2		市町村事務費				
3		法第20条第1項の求償に係る事務費				
4		災害ボランティアセンターの設置・運営(委託費)				
(合計)						

様式（2）

〇〇年度災害救助基金報告書

伊賀市

概況	災害救助基金現在高 (令和 年 4 月 1 日)	A	円	備考
	当該年度における災害救助基金最少額	B	円	
	差引過△不足額	A - B = C	円	
	当該年度要積立額	D	円	
	当該年度積立予定額	E	円	
災害救助基金現在残高内訳 災害救助基金運用状況	法第 26 条第 1 号の方法		円	
	同条第 2 号の方法		円	
	同条第 3 号の方法		円	
	計		円	
前年度決算状況	災害救助基金現在高 (令和 年 4 月 1 日)	F	円	
	災害救助基金最少額	G	円	
	差引過△不足額 (F - G)	H	円	
	要積立額	I	円	
	積立額	J	円	
	支出額	K	円	
	応急仮設住宅払下収入金	基金繰入額	円	
		その他	円	
	生業資金返還額	基金繰入額	円	
その他		円		

(注)「前年度決算状況」の各欄のうち、額が確定していないものについては見込額とすること。

14-5 応急仮設住宅関係様式

様式(1) 建設型応急住宅①

応急仮設住宅台帳
(建設型応急住宅)

整理番号	世帯主 氏名	家族数 (人)	地区・住宅(団地)名 部屋番号	市町村名	伊賀市	
				所在地	入居月日	備考
					月 日	
計	世帯					

- (注) 1 「家族数」欄は、入居時における世帯主を含めての人員数を記入すること。
 2 「地区・住宅(団地)名、部屋番号」欄は、応急仮設住宅の住宅(団地)名及び棟番・部屋番号を記入すること。
 3 「所在地」欄は、応急仮設住宅を建設したところの住所を記入すること。
 4 「備考」欄は、入居後における経過を明らかにすること。

様式（1）建設型応急住宅②

応急仮設住宅台帳（その2）
（建設型応急住宅）

市町村名	施設番号	地区・住宅(団地)名	構造		区分		敷地	竣工戸数	完成戸数	集会所	竣工日	完成予定日	竣工公表日	リース購入の別	積込総額(円)		5%、集会所建設費(円)		1戸あたりの平均価格(円)	建設費		建設日		入居状況	
			モバイル	木造	コンクリート	モバイル									リース	リース	リース	リース		リース	リース	リース	リース	リース	リース
〇〇市	1	例)〇〇総合運動公園(団地)	モバイル	木造	コンクリート	モバイル	50	50	1	〇月〇日	△月△日	〇月×日	リース	291,414,000	5,714,000	5,714,000	0	△月△日	△月〇日	49	144	△月△日	△月〇日	19	38
	2	例)〇〇町仮設住宅	モバイル	木造	コンクリート	モバイル	20	20	1	〇月〇日	△月△日	〇月×日	購入	105,000,000	5,000,000	5,000,000	12,000,000	△月△日	△月〇日						
	3																								
	4																								
	5																								
		計																							
		計																							
		計																							
		計																							
		合計																							

- (注)1 「地区・住宅(団地)名」欄は、応急仮設住宅の住宅(団地)名を記入すること。
 2 「構造区分」欄は、「木造」、「プレハブ」、「モバイル」、「トレーラー」、「住居」等の別を記入すること。
 3 「基礎区分」欄は、「木杭」、「コンクリート板」、「ブロック敷」、「布基礎」、「住宅」等の別を記入すること。
 4 「仕様等」欄は、福祉仮設住宅やバリアフリー住宅等、入居者に配慮した設備の内容がわかるように記入すること。
 5 「敷地区分」欄は、公私有別とし、有償の別をも明らかにすること。
 6 「集会所」欄は、集会所又は談話室の設置戸数を記入すること。なお、設置していない場合は「-」を記入すること。
 7 「リース購入の別」欄は、「リース」又は「購入」を記入すること。
 8 「総額」欄は、団地別に建設に要した総額(リースの場合は解体費用等を含む)を記入すること。なお、集会所の費用も合算して記入すること。
 9 「うち、集会所」欄は、団地別に建設した集会所に要した金額(リースの場合は解体費用等を含む)を記入すること。
 10 「1戸あたりの平均価格」欄は、総額から集会所を差し引いた金額を戸数で除して出た金額を記入すること。
 11 「民有地等借地料(年額)」欄は、応急仮設住宅の建設のために借上げた地代について、年額を記入すること。
 12 「入居日」欄は、応急仮設住宅の鍵の受渡しを開始した日を記入すること。
 13 「世帯数」「入居人数」欄は、実際に応急仮設住宅に入居した世帯数と人数を記入すること。(原則、1世帯1室であるが、被災前に2世帯住宅に入居していた場合は、被災前に2世帯住宅として差し支えない。)
 14 「解消日」欄は、応急仮設住宅から全ての入居者が退去した日を記入すること。
 15 本様式とともに、応急仮設住宅に係る「位置図」、「配置図」、「仕様書」及び「見積書」も提出すること。

14-8 生活必需品関係様式

被服、寝具その他生活必需品の給与状況

住宅被害程度区分		世帯主 氏名	基礎とな った世帯 構成人員 (人)	給与月日 月 日	物資給与の品名			実支出額 (円)	備考
					〇〇	〇〇	...		
計	全壊	世帯							
	半壊	世帯							

- (注) 1 住家の被害程度に、全壊（焼）流失又は半壊（焼）床上浸水の別を記入すること。
 2 受領年月日に、その世帯に対して最後に給与された物資の受領年月日を記入すること。
 3 「物資給与の品名」欄は、実際に給与した物品名を品名として記載し、各給与数を記入すること。
 4 「備考」欄は、別に作成する領収書等支払資料の整理番号を記載する。

14-9 救護班関係様式

救護班活動状況

救護班

月 日	市(区)町村名	品目	措置の概要	経費(円)	備考
計				円	

(注) 「備考」欄に班の編成、活動期間を記入すること。

助産台帳

分べん者氏名	分べん日時	助産機関名	分べん期間 月 日～月 日	市町村名	伊賀市
				金額（円）	備考
計					

14-11 被災者関係様式

被災者救出状況記録簿

			市町村名	伊賀市
年 月 日	救出用機械器具等			備考
	機械器具等名称	数 量	金額（円）	
計				

- (注) 1 備考欄には使用した機械器具の使用用途概略を記載すること。
2 他市町村に及んだ場合には、備考欄にその市町村名を記入すること。

14-12 住宅関係様式

住宅応急修理記録簿

整理番号	世帯主氏名	応急修理期間 月 日～ 月 日	実支出額 (円)	市町村名	伊賀市
				応急修理箇所概要	摘要
計	世帯				

(注) 実施に際し、複数の業者が施工した場合にはその旨を備考欄に記入すること。

14-14 学校関係様式

学用品の給与状況

学校名	学年	児童(生徒)氏名	親権者氏名	給与 月日	給与品の内訳												備考
					教科書				その他学用品						実支出額	伊賀市	
					国語	算数	理科	社会	鉛筆	ノート	絵の具セット	習字セット	その他				
													その他	その他			
小学校																	
中学校																	
高校																	

(注) 1 当該様式は、小学校、中学校、高等学校等教育機関の別に作成すること。
 2 支給する学用品の品目については、教科書、文房具、通学用品、その他の学用品の範囲で個々の実情に応じて給与するものである。
 3 給与月日欄は、その児童(生徒)に対して最後に給与した給与年月日を記入する。
 4 給与品の内訳欄には、数量を記入し、備考欄には別に作成する領収書等支払資料の整理番号を記載する。

14-15 遺体関係様式

埋葬台帳

										市町村名	伊賀市
死亡 年月日	埋葬 年月日	死亡者		埋葬を行った者		埋葬者				備考	
		氏名	年齢	死亡者 との 関係	氏名	棺 (付属品 を含む) (円)	埋葬 又は 火葬料 (円)	骨箱 (円)	計 (円)		
計											

- (注) 1 埋葬を行った者が市(区)町村長であるときは、遺族の氏名を「備考」欄に記入すること。
 2 市(区)町村長が棺、骨箱等を現物で給与したときは、その旨「備考」欄に明らかにすること。
 3 埋葬を行った者に埋葬費を支給したときは、その旨及び金額を「備考」欄に記入すること。

14-16 災害廃棄物関係様式

障害物除去の状況

整理番号	住家被害程度区分		除去に要した期間 月 日～ 月 日	市町村名	伊賀市	
				実支出額 (円)	除去に要すべき 状態の概要	備考
計	半壊(焼)	世帯				
	床上浸水	世帯				

(注) 除去に際し、複数の業者が施工した場合はその旨を備考欄に記入すること。

14-17 輸送関係様式

輸送記録簿

											市町村名		伊賀市	
輸送 月日	目的	輸送 区間 (距離)	借上等			修繕					燃料費	実支 出額	備考	
			使用車両等		金額	故障車両等		修繕 月日	修繕 費	故障の 概要				
			種類	台数		名称番号	所有者氏名							
月 日					円						円	円		
計														

- (注)1 「目的」欄は主たる目的(又は救助の種類名)を記入すること。
 2 県又は市町の車両による場合は、「備考」欄に車両番号を記入すること。
 3 借上車両等による場合は、有償無償を問わず記入すること。
 4 借上等に「金額」欄には、運送費又は車両等の借上費を記入すること。
 5 「故障の概要」欄には、故障の原因及び故障箇所を記入すること。

(実費弁償) 様式

(1) 令第4条第1号から第4号までに規定する者の従事状況

職種	従業員数		従事場所(市町村)	従事期間	実支出額				市町村名	伊賀市	算定基準による算定額	備考
	実人員	延人員			日当	旅費	時間外勤務手当	計				
<ul style="list-style-type: none"> ・医師 ・歯科医師 ・薬剤師 	人	人			円	円	円	円				
<ul style="list-style-type: none"> ・保健師 ・助産師 ・看護師 ・准看護師 												
<ul style="list-style-type: none"> ・診療放射線技師 ・臨床検査技師 ・臨床工学技士 ・救急救命士又は 歯科衛生士 												
<ul style="list-style-type: none"> ・土木技術者 ・建築技術者 												
<ul style="list-style-type: none"> ・大工 ・左官又はとび職 												
計												

(注) 「備考」欄には、従事者が従事した業務の内容について記入すること。

(2) 令第4条第5号から第10号までに規定する者の従事状況

業種	業者数		従事者		従事場所(市町村)	従事期間	実支出額	備考
	数	実人員	延人員	人				
土木又は建築業者 及び これらの者の従業者		人	人				円	
鉄道事業者 及びその従業者								
軌道経営者 及びその従業者								
自動車運送事業者 及びその従業者								
船舶運送業者 及びその他従業者								
港湾運送業者 及びその従業者								
計								

(注) 「備考」欄には、従事者が従事した業務の内容について記入すること。

(4) 損失補償費の状況

種類	実支出額	積算基礎	備考
計	0		

- (注)1 「種類」欄には、法第5条の管理、使用、保管および収容の別に区分して記入すること。
2 「基礎積算」欄には、損失補償の額の積算基礎を記入すること。
3 「備考」欄には、損失補償の概要を記入すること。

法第 19 条の補償費の状況

区 分	支 出 額			備 考
	実 員 数	単 価	金 額	
1 人 件 費		円	円	
(1) 旅 費				
(2) 役 務 費				
(3) 時 間 外 勤 務 手 当 及 び 深 夜 手 当				
2 救 護 所 設 置 費				
(1) 救 護 器 材 費				
(2) 消 耗 器 材 費				
(3) 借 上 料 損 料				
3 救 護 諸 費				
(1) 薬 剤				
(2) 治 療 材 料				
(3) 医 療 器 具 破 損 料				
(4) 衛 生 材 料				
(5) 死 体 の 処 理 費				
(6) そ の 他				
4 輸 送 費				
5 賃 金 職 員 等 雇 上 費				
6 そ の 他 の 費 用				
7 扶 助 金				
(1) 療 養 扶 助 金				
(2) 休 業 扶 助 金				
(3) 障 害 扶 助 金				
(4) 遺 族 扶 助 金				
(5) 葬 祭 扶 助 金				
(6) 打 切 扶 助 金				
8 事 務 費				
(1) 消 耗 品 費				
(2) 通 信 運 搬 費				
(3) そ の 他				
計				

(注) 「区分」の欄には、適宜必要な欄を設けて費目別に記入すること。

14-19 救助事務費関係様式
様式 24①

救助事務費の状況

自治体名 伊賀市

費 目	実支出額（円）	備 考
職 員 手 当		
時間外勤務手当		
賃 金		
旅 費		
需 用 費		
消 耗 品 費		
燃 料 費		
印 刷 製 本 費		
光 熱 水 費		
修 繕 費		
食 糧 費		
役 務 費		
通 信 運 搬 費		
使用料及び賃借料		
計		

- (注)1 本表に掲げる金額は、災害救助に直接必要と認め支出されたもの限り、災害対策や復旧関係の経費は認めないこと。
2 「備考」欄は、実支出額の内容を記入すること。

様式 24②

救助事務費調査票

自治体名		担当部局	担当者名	電話番号
伊賀市				
具体的な内容		金額	備考	
(ア)時間外(休日、夜間含)勤務手当		超過勤務時間	0	
内訳	避難所の設置・運営	時間	様式 24③ 時間外(休日、夜間含)勤務手当、旅費明細書及び証拠書類となる「勤務時間報告書」等の写し	
	支援物資の荷捌き・搬送	時間	様式 24③ 時間外(休日、夜間含)勤務手当、旅費明細書及び証拠書類となる「勤務時間報告書」等の写し	
	飲料水の供給	時間	様式 24③ 時間外(休日、夜間含)勤務手当、旅費明細書及び証拠書類となる「勤務時間報告書」等の写し	
	医療	時間	様式 24④ 救護班活動状況(総括表)、 様式 24⑤ 同(国公立病院・日赤勤務者) 様式 24⑥ 同(国公立病院・日赤以外勤務者) 様式 24⑦ DMAT活動時間調査票 及び証拠書類となる「勤務時間報告書」等の写し	
	その他	時間	様式 24③ 時間外(休日、夜間含)勤務手当、旅費明細書及び証拠書類となる「勤務時間報告書」等の写し	
(イ)旅費			0	
内訳	避難所の設置・運営		様式 24③ 時間外(休日、夜間含)勤務手当、旅費明細書及び証拠書類となる「旅費請求書・旅行命令簿、請求書、領収書」等の写し	
	支援物資の荷捌き・搬送		様式 24③ 時間外(休日、夜間含)勤務手当、旅費明細書及び証拠書類となる「旅費請求書・旅行命令簿、請求書、領収書」等の写し	
	飲料水の供給		様式 24③ 時間外(休日、夜間含)勤務手当、旅費明細書及び証拠書類となる「旅費請求書・旅行命令簿、請求書、領収書」等の写し	
	医療		様式 24④ 救護班活動状況(総括表)、様式 24⑤ 同(国公立病院・日赤勤務者)様式 24⑥ 同(国公立病院・日赤以外勤務者)様式 24⑦ DMAT活動時間調査票及び証拠書類となる「旅費請求書・旅行命令簿、請求書、領収書」等の写し	
	その他		様式 24③ 時間外(休日、夜間含)勤務手当、旅費明細書及び証拠書類となる「旅費請求書・旅行命令簿、請求書、領収書」等の写し	
(ウ)消耗品費			0	
内訳	医療		様式 24④ 救護班活動状況(総括表)、様式 24⑤ 同(国公立病院・日赤勤務者)様式 24⑥ 同(国公立病院・日赤以外勤務者)及び証拠書類となる「請求書、領収書」等の写し (必要に応じて購入・借上理由書などの会計資料の添付の写し)	
	その他		様式 24⑧ 救助事務費明細書(その他費用)及び証拠書類一式(必要に応じて購入・借上理由書などの会計資料の添付の写し)	
(エ)燃料費			0	
内訳	医療		様式 24④ 救護班活動状況(総括表)、様式 24⑤ 同(国公立病院・日赤勤務者)様式 24⑥ 同(国公立病院・日赤以外勤務者)及び証拠書類となる「請求書、領収書」等の写し	
	その他		様式 24⑧ 救助事務費明細書(その他費用)及び証拠書類の写し	
(オ)食糧費			0	
内訳	医療		様式 24④ 救護班活動状況(総括表)、様式 24⑤ 同(国公立病院・日赤勤務者)様式 24⑥ 同(国公立病院・日赤以外勤務者)及び証拠書類となる「請求書、領収書」等の写し	
	その他		様式 24⑧ 救助事務費明細書(その他費用)及び証拠書類一式(飲酒費用が計上されている場合は救助費の対象外)	
(カ)使用料及び賃借料			様式 24⑧ 救助事務費明細書(その他費用)及び証拠書類一式(目的、期間、運転日報など明確な資料を併せて添付)	
(キ)通信運搬費			様式 24⑧ 救助事務費明細書(その他費用)及び証拠書類一式(目的、期間など明確な資料を併せて添付)	
(ク)その他の経費() ※()内に具体的な経費の種類を記載し、明細書を作成ください。			様式 24⑧ 救助事務費明細書(その他費用)及び証拠書類一式(目的、期間など明確な資料を併せて添付)	
合計			0	

様式 24③

時間外(休日、夜間含)勤務手当、旅費明細書

勤務の内容 氏名	勤務年月日	勤務の内容	勤務場所 (搬送先の名称)	時間外勤務				自治体名	旅費(円)	証拠書 No.
				開始時間	終業時間	勤務時間(h)	金額(円)			
例)	R.O.O	避難所の運営及び被災者支援	〇〇小学校	18:00	20:00	2:00	5,000	200	No.①	
						0:00				
						0:00				
						0:00				
						0:00				
						0:00				
						0:00				
						0:00				
						0:00				
						0:00				
						0:00				
						0:00				
						0:00				
						0:00				
						0:00				
						0:00				
						0:00				
						0:00				
						0:00				
						0:00				
合計										

伊賀市地域防災計画
〔資料編〕

様式 24⑤

救護班活動状況(国公立病院・日本赤十字社に勤務する者)

機関名	支援先	
実施期間	日数	延人数

1.医療

内容	数量	単位	金額(円)	備考
(ア)薬剤費等			0	※医療に計上
・医薬品、治療材料			0	内訳は品種別に記載。備考欄には単価・数量など積算根拠を記載。
内訳				
・医療機器の修繕費			0	内訳は品種別に記載。備考欄には単価・数量など積算根拠を記載。
内訳				

2.救助事務費

内容	数量	単位	金額(円)	備考
(イ)職員手当			0	※救助事務費に計上(様式24に同額を記載)
・時間外勤務手当			0	内訳は職種別に記載。備考欄には単価・数量など積算根拠を記載。
内訳				
(ウ)旅費等			0	※救助事務費に計上(様式24に同額を記載)
・旅費			0	内訳は交通機関別に記載。備考欄には単価・数量など積算根拠を記載。
内訳				
・宿泊費			0	内訳は交通機関別に記載。備考欄には単価・数量など積算根拠を記載。
内訳				
(エ)需用費			0	※救助事務費に計上(様式24に同額を記載)
・消耗品費			0	内訳は品種別に記載。備考欄には単価・数量など積算根拠を記載。
内訳				
・燃料費			0	内訳は品種別に記載。備考欄には単価・数量など積算根拠を記載。
内訳				
・食糧費			0	内訳は品種別に記載。備考欄には単価・数量など積算根拠を記載。
内訳				

- ※ 人数は延べ人数。
- ※ 別途、積算根拠の分かる資料を添付すること。
- ※ 「1. 医療」の合計額は「様式9 病院診療所医療実施状況」に計上すること。
- ※ 「2. 救助事務費」は「様式24 救助事務費」に各項目ごとに同額を記載し、救助事務費として計上すること。

様式 24⑥

救 護 班 活 動 状 況(国公立病院・日本赤十字社以外に勤務する者)

機関名	支援先	
実施期間	日数	延人数

1.医療

内容	数量	単位	金額(円)	備考
(ア)薬剤費等			0	※医療に計上
・医薬品、治療材料			0	内訳は品種別に記載。備考欄には単価・数量など積算根拠を記載。
内訳				
・医療機器の修繕費			0	内訳は品種別に記載。備考欄には単価・数量など積算根拠を記載。
内訳				

2.救助事務費

内容	数量	単位	金額(円)	備考
(イ)職員手当			0	※救助事務費に計上(様式24に同額を記載)
・時間外勤務手当			0	内訳は職種別に記載。備考欄には単価・数量など積算根拠を記載。
内訳				
(ウ)旅費等			0	※救助事務費に計上(様式24に同額を記載)
・旅費			0	内訳は交通機関別に記載。備考欄には単価・数量など積算根拠を記載。
内訳				
・宿泊費			0	内訳は交通機関別に記載。備考欄には単価・数量など積算根拠を記載。
内訳				
(エ)需用費			0	※救助事務費に計上(様式24に同額を記載)
・消耗品費			0	内訳は品種別に記載。備考欄には単価・数量など積算根拠を記載。
内訳				
・燃料費			0	内訳は品種別に記載。備考欄には単価・数量など積算根拠を記載。
内訳				
・食糧費			0	内訳は品種別に記載。備考欄には単価・数量など積算根拠を記載。
内訳				

※ 人数は延べ人数。
 ※ 別途、積算根拠の分かる資料を添付すること。
 ※ 「1.医療」の合計額は「様式9 病院診療所医療実施状況」に計上すること。
 ※ 「2.救助事務費」は「様式24 救助事務費」に各項目ごとに同額を記載し、救助事務費として計上すること。

様式 24㉚

DMAT(DPAT)活動時間調査票

※ 留意事項

- 応急的な救護活動に要した実際の時間を記入し、待機時間等は除いてください。
- 調査票は、活動日別に記入してください。
- 活動記録等と調査票の内容が一致しているか確認をお願いします。

職種：		氏名：									
活動月日	活動概要	勤務命令時間	時間数	日当	時間外勤務手当	旅費	宿泊費等	備考			
月 日		～	0:00								
月 日		～	0:00								
月 日		～	0:00								
月 日		～	0:00								
月 日		～	0:00								
月 日		～	0:00								
合計			0:00	0	0	0	0				

参考資料1

救助の種類	様式番号	様式名	救助の種類に応じた必要書類	救助に必要書類	救助に際し、必要となる証拠書類等
避難所の設置	様式3	避難所設置及び避難生活状況	ア 避難者名簿 イ 救助実施記録日計票 ウ 避難所用物資受払簿 エ 避難所設置及び避難生活状況 オ 避難所設置に要した支払証拠書類 カ 避難所設置に要した物品受払証拠書類	ア 避難者名簿 イ 救助実施記録日計票 ウ 避難所用物資受払簿 エ 避難所設置及び避難生活状況 オ 避難所設置に要した支払証拠書類 カ 避難所設置に要した物品受払証拠書類	・避難者名簿(入退所日時・世帯数が分かるもの、応援自治体除く) ・避難所物資受払簿・請求書・納品書・領収書・契約書・支出命令書・積算の根拠資料など ・購入実績、金額等が確認できる書類(備蓄物資は購入時のもの、評価額が異なる場合は評価調書)
			ア 救助実施記録日計票 イ 応急仮設住宅台帳 ウ 応急仮設住宅用地賃借契約書 エ 応急仮設住宅使用賃借契約書 オ 応急仮設住宅建築に係る原材料購入契約書、工事契約書、その他設計書、仕様書等 カ 応急仮設住宅建築に係る工事代金等支払証拠書類	・工事に係る工程表、所在地図、配置図、仕様書、見積書 ・施工前(原状復旧時に必要になる) ・設置時及び解体時の施工中及び施工後の写真(工事報告) ・救助実施記録日計票(日々の入居状況の整理) ・住まいの確保状況調査(日々報告)	
炊き出しの給与	様式5	炊き出し給与状況	ア 救助実施記録日計票 イ 炊き出しその他による食品給与物品受払簿 ウ 炊き出し給与状況 エ 炊き出しその他による食品給与のための食料購入代金等支払証拠書類 オ 炊き出しその他による食品給与のための物品受払証拠書類	ア 救助実施記録日計票 イ 炊き出しその他による食品給与物品受払簿 ウ 炊き出し給与状況 エ 炊き出しその他による食品給与のための食料購入代金等支払証拠書類 オ 炊き出しその他による食品給与のための物品受払証拠書類	・炊出し受払簿(日毎の給与数分かるもの、応援自治体除く)、 ・請求書・納品書・領収書・契約書・支出命令書・積算の根拠資料など ・購入実績、金額等が確認できる書類 (備蓄物資は購入時のもの、評価額が異なる場合は評価調書)
			ア 救助実施記録日計票 イ 給用水用機械器具燃料及び浄水用薬品資材受払簿 ウ 飲料水の供給簿 エ 飲料水供給のための支払証拠書類	・請求書・納品書・領収書・契約書・支出命令書・積算の根拠資料など ・実績、金額等が確認できる書類 (備蓄物資は購入時のもの、評価額が異なる場合は評価調書)	
被服・寝具、生活必需品給与又は賞与	様式7	被服・寝具その他生活必需品の給与状況	ア 救助実施記録日計票 イ 物資受払簿 ウ 物資の給与状況 エ 物資購入関係支払証拠書類 オ 備蓄物資払出証拠書類 (注)法による物資と義援物資は実際上も明確にも区分しておくこと。	ア 救助実施記録日計票 イ 物資受払簿 ウ 物資の給与状況 エ 物資購入関係支払証拠書類 オ 備蓄物資払出証拠書類 (注)法による物資と義援物資は実際上も明確にも区分しておくこと。	・申込書(=被災者の被害の程度(全壊・半壊、床上浸水)及び必要な物品を確認した書類)、 ・請求書・納品書・領収書・契約書・支出命令書等
			ア 救助実施記録日計票 イ 物資受払簿 ウ 物資の給与状況 エ 物資購入関係支払証拠書類 オ 備蓄物資払出証拠書類 (注)法による物資と義援物資は実際上も明確にも区分しておくこと。	・被災者の被害の程度(全壊・半壊、床上浸水)及び必要な物品を確認した書類、 ・請求書・納品書・領収書・契約書・支出命令書等	
医療	様式8	救護班活動状況	(1) 救護班実施記録日計票 (2) 医薬品衛生材料受払簿 (3) 救護班活動状況 イ 郡道府県又は委任を受けた市町村 (1) 救助実施記録日計票 (2) 医薬品衛生材料受払簿 (3) 救護班活動状況(写)	(1) 救護班実施記録日計票 (2) 医薬品衛生材料受払簿 (3) 救護班活動状況(写)	・活動実績が確認できる書類 ・協定書、費用支出要綱など ・請求書・納品書・領収書・契約書・支出命令書・積算の根拠資料など ・購入実績、金額等が確認できる書類
			病院・診療所医療実施状況及び診療報酬に関する証拠書類 (5) 医薬品衛生材料等購入関係支払証拠書類	・病院、診療所医療実施状況及び診療報酬に関する証拠書類 (5) 医薬品衛生材料等購入関係支払証拠書類	・活動実績が確認できる書類 ・協定書、費用支出要綱など ・請求書・納品書・領収書・契約書・支出命令書・積算の根拠資料など ・購入実績、金額等が確認できる書類
医療	様式9	病院診療所医療実施状況	(1) 救護班実施記録日計票 (2) 医薬品衛生材料受払簿 (3) 救護班活動状況 イ 郡道府県又は委任を受けた市町村 (1) 救助実施記録日計票 (2) 医薬品衛生材料受払簿 (3) 救護班活動状況(写)	(1) 救護班実施記録日計票 (2) 医薬品衛生材料受払簿 (3) 救護班活動状況(写)	・活動実績が確認できる書類 ・協定書、費用支出要綱など ・請求書・納品書・領収書・契約書・支出命令書・積算の根拠資料など ・購入実績、金額等が確認できる書類
			病院・診療所医療実施状況及び診療報酬に関する証拠書類 (5) 医薬品衛生材料等購入関係支払証拠書類	・病院、診療所医療実施状況及び診療報酬に関する証拠書類 (5) 医薬品衛生材料等購入関係支払証拠書類	・活動実績が確認できる書類 ・協定書、費用支出要綱など ・請求書・納品書・領収書・契約書・支出命令書・積算の根拠資料など ・購入実績、金額等が確認できる書類

助産	様式 10	助産台帳	救助実施記録日計票 イ 衛生材料等受払 ウ 助産台帳 エ 助産関係支出証書類 (注) 救護班が助産を行った場合は、助産台帳とは別に、救護班活動状況にも明らかならしておくこと。	略
被災者の救出、死体の捜索	様式 11	被災者救出状況記録簿	〔被災者の救出〕 ア 救助実施記録日計票 イ 被災者救出用機械器具燃料受払簿 ウ 被災者救出状況記録簿 エ 被災者救出関係支出証書類 〔死体の捜索〕 ア 救助実施記録日計票 イ 捜索用機械器具燃料受払簿 ウ 死体の捜索状況記録簿 エ 死体捜索用関係支出証書類	略
住宅の応急修理	様式 12	住宅応急修理記録簿	(ア) 救助実施記録日計票 (イ) 住宅の応急修理記録簿 (ウ) 住宅の応急修理のための契約書、仕様書等 (エ) 住宅の応急修理関係支出証書類	① 応急修理申込書 (資力に係る申出書、応急修理申込チェックシート含む) ② リ災証明書 ③ 修理見積書 ④ 修理依頼書(市町村→業者宛) ⑤ 応急修理決定通知書(市町村→被災者宛) ⑥ 工事完了報告書 ⑦ 修理前、修理中及び修理後の写真(カラー) ⑧ 支払いをした伝票の写し
生業に必要な資金の貸与	様式 13	生業資金貸付台帳	現在では、この生業資金の貸与制度は運用されていない。	略
学用品の給与	様式 14	学用品の給与状況	ア 救助実施記録日計票 イ 学用品の給与状況 ウ 学用品購入関係支出証書類 エ 備蓄物資払出証書類	リ災証明書、 学用品の支払い根拠資料(請求書、納品書等)
埋葬及び死体の処理	様式 15 様式 16	埋葬台帳 死体処理台帳	〔埋葬〕 ア 救助実施記録日計票 イ 埋葬台帳 ウ 埋葬費支出関係証書類 〔死体の処理〕 ア 救助実施記録日計票 イ 死体処理台帳 ウ 死体処理費支出関係証書類	略
障害物の除去	様式 17	障害物除去の状況	ア 救助実施記録日計票 イ 障害物除去支出関係証書類	障害物の除去申請書類、 リ災証明書、 請求書・支払い根拠書類、 除去前、除去中及び除去後の写真(カラー)
輸送	様式 18	輸送記録簿		請求書・領収書・契約書・支出命令書・積算の根拠資料など実績、金額等が確認できる書類

賞金雇い上げ	様式 18②	賞金職員雇上台帳		・活動実績が確認できる書類 ・協定書、費用支出要綱など ・請求書、領収書、契約書、支出命令書、積算の根拠資料など実績、金額等が確認できる書類
従事命令関係	様式 19	(1) 令第 4 条第 1 号から第 4 号までに規定する者の従事状況	① 医師及び歯科医師 ② 薬剤師 ③ 保健師、助産師及び看護師 ④ 土木技術者及び建築技術者 ⑤ 大工、左官及びびと職	略
従事命令関係	様式 20	(2) 令第 4 条第 5 号から第 10 号までに規定する者の従事状況	① 土木建築業者 ② 地方鉄道業者 ③ 軌道経営者 ④ 自動車運送事業者 ⑤ 船舶運送業者 ⑥ 港湾運送業者	略
従事命令関係	様式 21	(3) 扶助金の支給状況	療養扶助金、休業扶助金、障害扶助金、遺族扶助金、葬祭扶助金及び打切扶助金	略
従事命令関係	様式 22	(4) 損失補償費の状況	救助に必要な物資の生産等を業とする者に対して、その物資の保管を命じ、又は救助に必要な物資を収用(取り上げて使う)することができるが、その物資の処分を行う場合においては、損失を補償しななければならない。	略
委託費用の補償	様式 23	法第 19 条の補償費の状況	日本赤十字社が支弁した費用に対し、その費用のための寄付金その他収入を控除した額を補償する。	略

参考資料2

救助事務費算出表

(単位:円)

救助費総額	区分	対象金額	対象金額	補助率	負担額
	3千万円以下			10%	
	3千万円超え6千万円以下			9%	
	6千万円超え1億円以下			8%	
	1億円超え2億円以下			7%	
	2億円超え3億円以下			6%	
	3億円超え5億円以下			5%	
	5億円超え			4%	
救助事務費限度額					

↑ 救助費総額を入力すること。

※ 救助費総額が3,000万円以下は救助費総額に負担率10%を乗じて算出すること。

14-20 三重県市町災害時応援協定様式

(様式1)

三重県知事あて
(応援市町長あて)

第 年 月 日

応援要請市町長
(公印省略)

応 援 要 請 書

三重県市町災害時応援協定書に基づき、下記のとおり応援を要請します。

記

1. 応援を要請する理由

例) 台風〇〇号による災害

2. 添付書類

○被害状況 (別添様式1)

例) 災害対策本部の設置状況、職員配置状況
人的被害、住家被害、非住家被害、道路被害、ライフライン被害
避難者数など

被害集中地域等、現在の主な対応状況等

○応援要請・計画書 (別添様式2～別添様式4)

例) 要請物資、資機材等の品目、数量、搬入場所、輸送手段、交通情報等
要請人員の職種、人数、派遣場所、活動内容、派遣期間 等
その他必要な事項 (地図等)

3. 連絡先

担当課 : _____
担当者 : _____
電話番号 : _____
FAX番号 : _____
電子メール : _____

(様式2)

第 年 月 日
号

応援市町長あて

三重県知事

(公印省略)

応援計画書

三重県市町災害時応援協定書に基づき、 年 月 日付け第 号により提出された応援要請に基づき、下記のとおり応援計画を作成しましたので通知します。

記

1. 応援市町名及び応援内容

例) ○○市 応援内容：人員派遣、救援物資輸送

2. 添付書類

- 応援要請書(様式1)の写し
- 被害状況(別添様式1)
- 応援要請・計画書(別添様式2～別添様式4)

3. 連絡先

担当課 : _____
担当者 : _____
電話番号 : _____
FAX番号 : _____
電子メール : _____

(様式3)

第 年 月 日 号

応援要請市町長あて

応援市町長
(公印省略)
(三重県経由)

応援通知書

三重県市町災害時応援協定書に基づき、 年 月 日付け、第 号により提出された応援要請による要請を受諾し、下記のとおり応援を行うこととしましたので通知します。

記

1. 応援市町名及び応援内容

例) ○○市 応援内容：人員派遣、救援物資輸送

2. 添付書類

○応援要請・計画書(別添様式2～別添様式4)

3. 連絡先

担当課 : _____
担当者 : _____
電話番号 : _____
FAX番号 : _____
電子メール : _____

(様式4)

第 年 月 日
号

三重県知事あて
(応援市町長あて)

応援要請市町長
(公印省略)

応援物資受領書

三重県市町災害時応援協定書に基づく本市(町)の応援要請に対して、貴県(市町)より下記のとおり応援物資を受領しましたので通知します。

記

1. 応援物資及び数量

2. 連絡先

担当課 : _____
担当者 : _____
電話番号 : _____
FAX番号 : _____
電子メール : _____

(様式5)

第 年 月 日 号

三重県知事あて
(応援市町長あて)

応援要請市町長
(公印省略)

応援終了要請書

三重県市町災害時応援協定書に基づき、 年 月 日付け第 号により受諾された応援について、下記のとおり終了の要請をいたしますので、よろしくお願ひします。

記

1. 応援終了要請の理由

2. 応援終了要請年月日

年 月 日

3. 連絡先

担当課 : _____
担当者 : _____
電話番号 : _____
FAX番号 : _____
電子メール : _____

(様式6)

第 年 月 日
第 年 月 日

応援要請市町長あて

応援市町長
(公印省略)
(三重県経由)

応援終了報告書

三重縣市町災害時応援協定書に基づき、 年 月 日付け、第 号により提出された応援要請に基づく応援については、下記の理由により終了することになりましたので報告します。

記

1. 応援終了の理由

2. 応援終了年月日

年 月 日

3. 連絡先

担当課 : _____
担当者 : _____
電話番号 : _____
FAX番号 : _____
電子メール : _____

(別添様式1) 事態の概要・被害の状況

被害状況速報

防災情報システム入力・出力

物 資

(別添様式2)

応援要請・計画書

県市町名	所属	担当者氏名	連絡先(電話)
応援要請(被災)市町(被災市町記入) 三重県			
応援市町(応援受諾市町記入)			

応援要請内容(被災市町記入)				受諾内容(応援市町記入)							
品目	規格	数量	輸送先住所 名称 電話番号	現地責任者	輸送手段	輸送希望日時	応援市町	数量	規格	数量	発送予定日時
					陸路(可・不可) 海路(最寄港) 空路(最寄港)	月 日 時	〇〇市				月 日 時
					陸路(可・不可) 海路(最寄港) 空路(最寄港)	月 日 時	〇〇市				月 日 時
					陸路(可・不可) 海路(最寄港) 空路(最寄港)	月 日 時	〇〇市				月 日 時
					陸路(可・不可) 海路(最寄港) 空路(最寄港)	月 日 時	〇〇市				月 日 時
					陸路(可・不可) 海路(最寄港) 空路(最寄港)	月 日 時	〇〇市				月 日 時
					陸路(可・不可) 海路(最寄港) 空路(最寄港)	月 日 時	〇〇市				月 日 時
					陸路(可・不可) 海路(最寄港) 空路(最寄港)	月 日 時	〇〇市				月 日 時
					陸路(可・不可) 海路(最寄港) 空路(最寄港)	月 日 時	〇〇市				月 日 時
					陸路(可・不可) 海路(最寄港) 空路(最寄港)	月 日 時	〇〇市				月 日 時
					陸路(可・不可) 海路(最寄港) 空路(最寄港)	月 日 時	〇〇市				月 日 時
					陸路(可・不可) 海路(最寄港) 空路(最寄港)	月 日 時	〇〇市				月 日 時

人員派遣

応援要請・計画書

活動内容 携行品	人数	派遣場所 電話番号	現地責任者	交通手段	派遣期間	応援要請内容(被災市町記入)	所属	担当者氏名	連絡先(電話)
応援要請(被災)市町(被災市町記入) 三重県				陸路(可・不可) 海路(最寄港) 空路(最寄(※)港)	月 日 ～ 月 日				
応援市町(応援受諾市町記入)				陸路(可・不可) 海路(最寄港) 空路(最寄(※)港)	月 日 ～ 月 日				

職種	活動内容 携行品	人数	応援要請内容(被災市町記入)			(三重県記入)			受諾内容(応援市町記入)											
			派遣場所 電話番号	現地責任者	交通手段	派遣期間	応援市町	人数	所属・担当者	人数	派遣期間									
					陸路(可・不可) 海路(最寄港) 空路(最寄(※)港)			月 日 ～ 月 日	〇〇市 〇〇町											
					陸路(可・不可) 海路(最寄港) 空路(最寄(※)港)			月 日 ～ 月 日	〇〇市 〇〇町											
					陸路(可・不可) 海路(最寄港) 空路(最寄(※)港)			月 日 ～ 月 日	〇〇市 〇〇町											
					陸路(可・不可) 海路(最寄港) 空路(最寄(※)港)			月 日 ～ 月 日	〇〇市 〇〇町											
					陸路(可・不可) 海路(最寄港) 空路(最寄(※)港)			月 日 ～ 月 日	〇〇市 〇〇町											
					陸路(可・不可) 海路(最寄港) 空路(最寄(※)港)			月 日 ～ 月 日	〇〇市 〇〇町											
					陸路(可・不可) 海路(最寄港) 空路(最寄(※)港)			月 日 ～ 月 日	〇〇市 〇〇町											
					陸路(可・不可) 海路(最寄港) 空路(最寄(※)港)			月 日 ～ 月 日	〇〇市 〇〇町											

伊賀市台風タイムライン

目安となる時系列	想定される状況等 (自然現象や気象情報等)	チェック欄			項目 No.	行動内容	行動項目
1日前 ～ 当日	○台風が本市(町)接近 ○大雨警報(土砂) ・洪水警報等 ○高齢者等避難 ○指定河川洪水予報(氾濫 注意情報)	実行 中	実行 中	実行 完了	TLレベル3(早期警戒) ※警報等による災害対策本部の設置により移行 (参考とするトリガー情報) □大雨・洪水・暴風 風 土砂災害警戒情報 □災害対策本部設置 など		
					68	市災害対策本部の設置	市災害対策本部の設置、設置の報告
					69		災害対策本部会議の実施
					70		職員配備体制の確保
					71		通常業務の縮小・停止
					72		市議会との情報共有
					74		職員の退避時期の検討
					75	関係機関との情報共有	台風・気象情報の情報収集、提供
					76		リエソンの派遣・受け入れ
					77		県派遣チームの受け入れ
					78		県との情報共有(定時報、臨時報、リエソン情報、各種連絡手段等)、その他支援要請
					79		三重県防災情報システムによる情報共有
					80		ホットライン(河川水位情報)による直接の情報受領
					81		ダム の異常洪水時防災操作の実施時における避難判断情報(水位情報)の受領
					82		関係機関との情報共有
					83	現場情報や被害情報の収集・共有	市各地区の被害情報収集、記録、提供
					84		雨量、河川水位、大雨による災害危険度分布(キキクル)の監視
					85		市内の巡回・パトロールおよび災害発生危険箇所の点検・対応
					86		ダム、せき、水門、樋門、排水機場の作業員出勤、事前対策
					87		市道の通行止め措置
					88		道路、ライフライン、公共交通機関等の状況確認
89		幼稚園・保育園・学校、児童・生徒等の被害情報収集					
90		ゼロ・アワー設定・修正にともなう情報共有					
91	住民への情報提供・避難対策、避難情報発令	高齢者等避難情報の対象地域の決定					
92		市所管施設の閉鎖措置					
93		幼稚園・保育園の休園措置および小中学校の休校措置					
94		避難所開設(〇〇に対し避難所開設依頼)、避難所開設に向けた職員の配備					
95		避難所開設情報の住民・関係機関への周知(防災情報システム、その他)					
96		避難判断水位を超過した地区及び洪水警報の危険度分布・土砂災害危険度情報がレベル3相当「警戒」(赤)となった地区への「高齢者等避難」の発令					
97		住民への情報提供、注意喚起(緊急速報メール、伊賀市防災情報アプリ、SNS、FP、LPアラート等)					
98		避難情報発令地区のハザード内にある要配慮者利用施設への避難情報の伝達					
99		避難行動要支援者への避難支援及び避難誘導					
100	防災対応の事前準備	防災資機材の確保					
106		公用車の一時退避					
107		市所管施設で取り扱っている公文書の一時的退避					
108		土嚢要請への対応					
当日	○台風が本市(町)通過 ○土砂災害警戒情報 ○避難指示 ○指定河川洪水予報(氾濫 警戒情報・氾濫危険情報) ○記録的短時間大雨情報	実行 中	実行 中	実行 完了	TLレベル4(行動) ※台風が伊賀市へ接近もしくは通過し、重大な災害の発生するおそれがさらに高まることなどで移行 (参考とするトリガー情報) □土砂災害警戒情報 □避難指示等 □特別警報(大雨・暴風) など		
					109	災害対策本部会議の実施	災害対策本部会議の実施
					110		職員配備体制の確保
					111		関係部局内での情報共有
					112		職員の退避指示
					113	関係機関との情報共有	リエソンとの情報共有
					114		県との情報共有(定時報、臨時報、リエソン情報、各種連絡手段等)、その他支援要請
					115		三重県防災情報システムによる情報共有
					116		県派遣チームの増員にかかる情報受領
					117		県派遣チームとの情報共有
					118		ホットライン(河川水位情報)による直接の情報受領
					119		気象台からのホットライン(該当市町のみ)
					120		ダム の異常洪水時防災操作の実施時における避難判断情報(水位情報)の受領
					121		関係機関との情報共有
					122	被害情報の収集、提供	市内各地区の被害情報収集、記録、提供
					123		雨量、河川水位、潮位、土砂災害警戒判定メッシュ情報の監視
					124		市内の巡回・パトロールおよび災害発生危険箇所の点検・対応
					125		道路、ライフライン、公共交通機関等の状況確認
					126		休校・休園措置情報、幼稚園・保育園・学校、児童・生徒等の被害情報の把握
					127		ゼロ・アワー(現場作業員の撤収時刻)の設定および周知、退避の徹底
					128	被害発生時の応急対策	土嚢等による浸水防止対策
129		せき、水門、樋門、排水機場、陸間の操作実施					
130		市道路の通行止め措置					
131		ポンプ車等による排水作業					
132	通信機能の確保	通信状況の確認及び通信回線の確保					
133	住民への情報提供・避難情報発令	避難指示にかかる水位の確認					
134		氾濫危険水位を超過した地区及び洪水警報の危険度分布、土砂災害危険度情報がレベル4相当「危険」(紫)となった地区への避難指示の発令					
136		土砂災害危険度情報がレベル4相当「危険」(紫)となった地区への避難指示の発令					
137		その他被害甚大の恐れがある地区への避難指示の発令					
138		住民への情報提供、注意喚起(緊急速報メール、伊賀市防災情報アプリ、SNS、FP、LPアラート等)					
139		避難情報発令地区のハザード内にある要配慮者利用施設への避難情報の伝達					
140		避難所開設情報の住民・関係機関への周知(伊賀市防災情報アプリ、その他)					
141		県への避難所運営支援要請					
142		要配慮者への避難誘導					

伊賀市台風タイムライン

目安となる時系列	想定される状況等 (自然現象や気象情報等)	チェック欄			項目 No.	行動内容	行動項目
当日	<input type="radio"/> 特別警報 <input type="radio"/> 氾濫発生 <input type="radio"/> 土砂災害発生	<input type="checkbox"/> 要 <input type="checkbox"/> 行 <input type="checkbox"/> 動 <input type="checkbox"/> 中 <input type="checkbox"/> 行 <input type="checkbox"/> 動 <input type="checkbox"/> 完 <input type="checkbox"/> 了	<input type="checkbox"/> 要 <input type="checkbox"/> 行 <input type="checkbox"/> 動 <input type="checkbox"/> 中 <input type="checkbox"/> 行 <input type="checkbox"/> 動 <input type="checkbox"/> 完 <input type="checkbox"/> 了	<input type="checkbox"/> 要 <input type="checkbox"/> 行 <input type="checkbox"/> 動 <input type="checkbox"/> 中 <input type="checkbox"/> 行 <input type="checkbox"/> 動 <input type="checkbox"/> 完 <input type="checkbox"/> 了	TLレベル5(緊急対応) ※台風が伊賀市へ接近もしくは通過し、重大な災害の発生するおそれが著しく大きくなる、または土砂災害や河川の氾濫が市全体で発生していることなどで移行(参考とするトリガー情報) <input type="checkbox"/> 特別警報(大雨・暴風) など		
					143	災害対策本部会議の実施	災害対策本部会議の実施
					144		非常体制移行の検討
					145		職員配備体制の確保(長期化を想定した体制確保)
					146		各部署間で情報共有
					147	被災状況の確認、提供	市内各地区の被害情報収集、記録、提供
					148		施設の被害情報収集
					149		県との情報共有(定時報、臨時報、リエゾン情報、各種連絡手段等)、その他支援要請
					150		防災情報システムによる情報共有
					151		ダムの異常洪水時防災操作の実施時における避難判断情報(水位情報)の受領
					152		関係機関との情報共有
					153		堤防破堤・外水氾濫の確認
					154		浸水エリアの把握準備
					155		庁舎等の被害状況の確認
					156		道路、ライフライン、公共交通機関等の状況確認
					157		幼稚園・保育園・学校、児童・生徒等の被害情報収集
					158	孤立地域支援対策	孤立地域の発生状況の状況収集
					159		孤立地域への物資搬送調整
					160		孤立地域内での傷病者の情報収集
161	住民への情報提供・避難情報発令	洪水警報の危険度分布がレベル5相当(災害切迫)(黒)となった地区及び災害発生が確認された場合地区への緊急安全確保の発令					
162		避難所状況の確認、住民・関係機関への情報提供(防災情報システム、その他)					
163		住民への避難等の呼びかけ(場合によっては、外出を控える・垂直避難等)					
164		住民への情報提供、注意喚起(緊急通報メール、伊賀市防災情報アプリ、SINS、HP、Lアラート等)					
165	通信途絶の対応	災害現場の無線機材の配置					
166		非常通信ルートの確保					
167	救援物資の要請・受入・調整	県、他市町への救援物資要請、受入調整					
168		県物資拠点の開設状況等の確認					
169		市町物資拠点の開設、運営					
170	要配慮者への応急対策	県へ隣接市町への避難者受入調整依頼					
171	災害応援要請	県への自衛隊災害派遣要請の要求					
173		県・国への職員の派遣要請					
174		各協定等に基づく応援要請					
175		緊急消防援助隊派遣の要請					
176		救助・救急活動にかかるヘリコプターの応援要請					
177		県へのその他支援・応援要請、調整					
178		応援に関する受入調整					
179	医療対策	三重DMATの派遣情報の確認					
180	救助・救急活動	住民の安否確認					
181		行方不明者の捜索					
182		ヘリコプターの活動要請					
183		警察、自衛隊、緊急消防援助隊の活動調整、拠点確保					
184	被災者支援・復旧対応の準備	災害救助法の適用判断の確認					
185		被災者生活再建支援法の適用判断の確認					
186		被災者支援、生活再建業務の準備					
187		被害調査の準備					
188		罹災証明書の発行作業準備					
189		ボランティアセンターの設置準備					
190		住宅相談窓口の設置準備					
191		被災住宅危険度判定業務の準備					
192		廃棄物対策の調整					
当日 ～ 1日後	<input type="radio"/> 警報解除 <input type="radio"/> 避難勧告等解除	<input type="checkbox"/> 要 <input type="checkbox"/> 行 <input type="checkbox"/> 動 <input type="checkbox"/> 中 <input type="checkbox"/> 行 <input type="checkbox"/> 動 <input type="checkbox"/> 完 <input type="checkbox"/> 了	<input type="checkbox"/> 要 <input type="checkbox"/> 行 <input type="checkbox"/> 動 <input type="checkbox"/> 中 <input type="checkbox"/> 行 <input type="checkbox"/> 動 <input type="checkbox"/> 完 <input type="checkbox"/> 了	<input type="checkbox"/> 要 <input type="checkbox"/> 行 <input type="checkbox"/> 動 <input type="checkbox"/> 中 <input type="checkbox"/> 行 <input type="checkbox"/> 動 <input type="checkbox"/> 完 <input type="checkbox"/> 了	TLレベル0(解除) ※台風が伊賀市から遠ざかる、または衰退し、重大な災害の発生するおそれがなくなることなどで決定(参考とするトリガー情報) <input type="checkbox"/> 警報解除 など ※被害の状況によっては、引き続き災害対応・復旧・復興対策の実施		
					193	災害対策本部の廃止	避難勧告・避難指示(緊急)の解除
					194		防災資機材の撤去
					195		派遣リエゾンの撤収
					196		自衛隊、海上保安庁の撤収要請
					197		緊急消防援助隊の引き揚げ決定
					198		開設避難所の閉鎖作業
					199		被害情報の収集
					200		災害対策本部の廃止の判断

16 台風接近・上陸に伴う土砂災害、洪水を対象とした避難指示等の発令
(伊賀市) タイムライン

台風接近・上陸に伴う土砂災害、洪水を対象とした避難指示等の発令【伊賀市】タイムライン(防災行動計画)		伊賀市 令和5年6月1日	
気象・水防情報	キキクル(危険度分布)	伊賀市災害対策本部 (住民等に行動を促す情報等)	住民等がとるべき行動
◇ 早期警戒情報(警戒級の可能性(高・中)) ◇ 台風予報 ◇ 台風等に関する三重県気象情報(随時)	◇ 山鳴り、土石流前兆 ◇ 斜面異常現象確認	警戒レベル1 ・気象情報等収集	災害外への心構えを高める ○ テレビ、ラジオ、インターネット等による気象情報等の確認
◇ 大雨注意報・洪水注意報(伊賀市) (警戒級の可能性(高・中))	注意(注意報級)	警戒レベル2 災害対策本部【準備体制】 ○ 住民への注意喚起 ○ 災害対策本部設置準備 ○ 気象の状況・予測 ○ 今後の対応等協議 災害対策本部設置【警戒体制(配備1)】 ○ 災害対策本部会議開催準備 ○ 気象の状況・予測 ○ 今後の対応等協議	自らの避難行動を確認 ・ハザードマップ等により、自宅等の災害リスクを再確認するとともに、避難情報の把握手段を再確認するなど。 ○ 避難場所・避難ルート等の確認 ○ 非常持ち出し品の準備 ○ 自宅保全
水防回待機水位到達(国県河川) ◇ 大雨警戒(土砂災害)(伊賀市) ◇ 大雨警戒(洪水)(伊賀市)	注意(注意報級)	警戒レベル3 高齢者等避難 (状況: 災害のおそれ高い)	テレビ、インターネット、携帯電話等で台風、大雨、河川情報等の確認 ○ 要配慮者等避難準備
◇ 暴風警戒(伊賀市)	警戒(警戒級)	◆ 日没3時間前までを考慮 警戒レベル4 避難指示 (状況: 災害のおそれ高い)	危険な場所から高齢者等は避難 ・高齢者等以外の人も必要に応じ、普段の行動を見合わせ始めたり、避難の準備をしたり、自主的に避難する。 ○ 避難準備(要配慮者等以外) ○ 避難行動要支援者の避難支援
◇ 氾濫注意水位到達(国県河川) 避難判断断水位到達(国県河川)	警戒(警戒級)	警戒レベル5 緊急安全確保 (必ず発令される情報でない)	危険な場所から全員避難 ・過去の重なる災害発生時に配慮する状況。この段階までに避難を完了しておく。 ・暴風雨が吹き始める前に避難完了
※ 台風の接近に伴う暴風雨や台風上陸 ◇ 土砂災害警戒情報 はん濫危険情報 氾濫危険水位到達(国県河川)	危険	警戒レベル5 緊急安全確保 (必ず発令される情報でない)	命の危険 直ちに安全確保 ・すでに安全な避難ができず、命の危険な状況。今いる場所よりも安全な場所へ直ちに移動等する。 ○ 各地域における避難の確認 ○ 各地域における安否の確認
※ 伊賀市に台風の暴風域が入る時間 ◇ 大雨特別警戒 はん濫発生情報 堤防天端水位到達・越流	災害切迫	避難情報(避難者支援) ○ 避難者支援 ○ 災害情報収集・対応	ゼロ・アワー リードタイム
◇ 氾濫注意水位以下 警戒解除	注意以下	避難情報(避難者支援) ○ 避難者支援 ○ 災害情報収集・対応	避難解除



※ 気象・水防及び河川水位、キキクル(危険度分布)、県土砂災害情報提供システムの情報は実情により異なる。このため、市の避難指示等の発令は、気象状況等を判断したうえで行う。

17 MCA無線配置表

令和5年12月

番 号	無線型式	設置場所
本庁 100	可搬型	防災危機対策局
本庁 101	携帯型	防災危機対策局
本庁 102	携帯型	防災危機対策局
本庁 103	携帯型	防災危機対策局
本庁 104	携帯型	上野支所
本庁 105	携帯型	防災危機対策局
本庁 106	携帯型	防災危機対策局
本庁 107	携帯型	防災危機対策局
本庁 108	携帯型	防災危機対策局
本庁 109	携帯型	防災危機対策局
本庁 110	携帯型	防災危機対策局
本庁 111	携帯型	秘書広報課
本庁 112	携帯型	上野支所
本庁 113	携帯型	防災危機対策局
本庁 114	携帯型	防災危機対策局
本庁 115	携帯型	防災危機対策局
本庁 116	携帯型	防災危機対策局
本庁 117	携帯型	防災危機対策局
本庁 118	携帯型	防災危機対策局
本庁 119	携帯型	防災危機対策局
本庁 120	携帯型	防災危機対策局
本庁 121	携帯型	防災危機対策局
本庁 122	車載型	防災危機対策局
本庁 123	車載型	秘書広報課
本庁 124	可搬型	都市計画課
本庁 125	携帯型	建設管理課
本庁 126	携帯型	道路河川課
本庁 127	携帯型	下水道課
本庁 128	携帯型	建築課
本庁 129	携帯型	農林振興課
本庁 130	携帯型	農村整備課
本庁 131	携帯型	農業委員会事務局
本庁 132	携帯型	商工労働課
本庁 133	可搬型	住民課
本庁 134	可搬型	住民自治推進課
本庁 135	携帯型	人権政策課
本庁 136	携帯型	環境センター
本庁 137	携帯型	さくらリサイクルセンター
本庁 138	携帯型	浄化センター
本庁 139	携帯型	八幡町市民館
本庁 140	携帯型	下郡市民館
本庁 141	携帯型	寺田市民館
本庁 142	携帯型	水道総務課
本庁 143	携帯型	水道工務課
本庁 144	携帯型	水道施設課
本庁 145	携帯型	市民病院総務課
上野 171	可搬型	東部地区市民センター

番 号	無線型式	設置場所
上野 172	可搬型	南部地区市民センター
上野 173	可搬型	西部地区市民センター
上野 174	可搬型	小田地区市民センター
上野 175	可搬型	久米地区市民センター
上野 176	可搬型	花之木地区市民センター
上野 177	可搬型	長田地区市民センター
上野 178	可搬型	新居地区市民センター
上野 179	可搬型	三田地区市民センター
上野 180	可搬型	諏訪地区市民センター
上野 181	可搬型	府中地区市民センター
上野 182	可搬型	中瀬地区市民センター
上野 183	可搬型	友生地区市民センター
上野 184	可搬型	猪田地区市民センター
上野 185	可搬型	依那古地区市民センター
上野 186	可搬型	比自岐地区市民センター
上野 187	可搬型	神戸地区市民センター
上野 188	可搬型	古山地区市民センター
上野 189	可搬型	花垣地区市民センター
上野 190	可搬型	ゆめが丘地区市民センター
上野 191	可搬型	きじが台地区市民センター
消防 201	携帯型	消防本部 通信指令課
伊賀 300	可搬型	伊賀支所
伊賀 301	携帯型	伊賀支所
伊賀 302	携帯型	伊賀支所
伊賀 303	携帯型	西柘植地区市民センター
伊賀 304	携帯型	いがまち人権センター
伊賀 305	携帯型	防災危機対策局
伊賀 306	携帯型	防災危機対策局
伊賀 371	可搬型	壬生野地区市民センター
伊賀 372	可搬型	柘植地区市民センター
島原 400	可搬型	島ヶ原支所
島原 401	携帯型	島ヶ原支所
島原 402	携帯型	島ヶ原支所
島原 403	携帯型	島ヶ原支所
島原 404	携帯型	島ヶ原老人福祉センター
島原 471	携帯型	島ヶ原地区市民センター
島原 481	携帯型	大道クラブ
島原 482	携帯型	奥村区クラブ
島原 483	携帯型	山菅クラブ
島原 484	携帯型	中矢区集議所
阿山 500	可搬型	阿山支所
阿山 501	携帯型	阿山支所
阿山 502	携帯型	阿山支所
阿山 503	携帯型	阿山支所
阿山 571	可搬型	鞆田地区市民センター
阿山 572	可搬型	玉滝地区市民センター
阿山 573	可搬型	丸柱地区市民センター
山田 600	可搬型	大山田支所
山田 601	携帯型	大山田支所
山田 602	携帯型	大山田支所
山田 603	携帯型	大山田支所

伊賀市地域防災計画
〔資料編〕

番 号	無線型式	設置場所
山田 604	携帯型	ライトピアおおやまだ
山田 671	可搬型	阿波地区市民センター
山田 672	可搬型	布引地区市民センター
山田 681	携帯型	奥馬野公民館
山田 682	携帯型	中馬野公民館
山田 683	携帯型	坂下公民館
山田 684	携帯型	上阿波構造改善センター
山田 685	携帯型	子延公民館
山田 686	携帯型	平松公民館
山田 687	携帯型	猿野公民館
山田 688	携帯型	富永公民館
山田 689	携帯型	須原公民館
山田 690	携帯型	下阿波公民館
青山 700	可搬型	青山支所
青山 701	携帯型	青山支所
青山 702	携帯型	青山支所
青山 703	携帯型	青山支所
青山 704	携帯型	青山文化センター
青山 705	携帯型	防災危機対策局
青山 706	携帯型	青山支所
青山 771	可搬型	上津地区市民センター
青山 772	可搬型	博要地区市民センター
青山 773	可搬型	高尾地区市民センター
青山 774	可搬型	矢持地区市民センター
青山 775	可搬型	桐ヶ丘地区市民センター
青山 781	携帯型	奥鹿野公民館
青山 782	携帯型	国見集議所
青山 783	携帯型	床並集議所
青山 784	携帯型	上高尾生活改善センター
青山 785	携帯型	霧生農民研修センター
青山 787	携帯型	福川公民館
青山 788	携帯型	古田集会場

伊賀市水防計画

〔資料編〕

1 重要水防区域

1-1 国土交通省管理区間河川の重要水防区域

重要水防箇所評定基準（案）

種 別	重 要 度		要 注 意 区 間
	A 水防上最も重要な区間	B 水防上重要な区間	
越水 (溢水)	計画高水流量規模の洪水の水位（高潮区間の堤防にあつては計画高潮位）が現況の堤防高を越える箇所。	計画高水流量規模の洪水の水位（高潮区間の堤防にあつては計画高潮位）と現況の堤防高との差が堤防の計画余裕高に満たない箇所。	
堤体漏水	<p>堤防の機能に支障が生じる堤体の変状の履歴（被災状況が確認できるもの）があり、類似の変状が繰り返し生じている箇所。</p> <p>堤体の土質、法勾配等からみて堤防の機能に支障が生じる堤体の変状の生じるおそれがあり、かつ堤防の機能に支障が生じる堤体の変状の履歴（被災状況が確認できるもの）がある箇所。</p> <p>水防団等と意見交換を行い、堤体漏水が生じる可能性が特に高いと考えられる箇所。</p>	<p>堤防の機能に支障が生じる堤体の変状の履歴（被災状況が確認できるもの）があり、安全が確認されていない箇所、又は堤防の機能に支障は生じていないが、進行性がある堤体の変状が集中している箇所。</p> <p>堤防の機能に支障が生じる堤体の変状の履歴（被災状況が確認できるもの）はないが、堤体の土質、法勾配等からみて堤防の機能に支障が生じる堤体の変状の生じるおそれがあると考えられる箇所。</p> <p>水防団等と意見交換を行い、堤体漏水が生じる可能性が高いと考えられる箇所。</p>	

種 別	重 要 度		要 注 意 区 間
	A 水防上最も重要な区間	B 水防上重要な区間	
基礎地盤漏水	<p>堤防の機能に支障が生じる基礎地盤漏水に係る変状の履歴（被災状況が確認できるもの）があり、類似の変状が繰り返し生じている箇所。</p> <p>基礎地盤の土質等からみて堤防の機能に支障が生じるおそれがあり、かつ堤防の機能に支障が生じる基礎地盤漏水に係る変状の履歴（被災状況が確認できるもの）がある箇所。</p> <p>水防団等と意見交換を行い、基礎地盤漏水が生じる可能性が特に高いと考えられる箇所。</p>	<p>堤防の機能に支障が生じる基礎地盤漏水に係る変状の履歴（被災状況が確認できるもの）があり、安全が確認されていない箇所、又は堤防の機能に支障は生じていないが、進行性がある基礎地盤漏水に係る変状が集中している箇所。</p> <p>堤防の機能に支障が生じる基礎地盤漏水に係る変状の履歴（被災状況が確認できるもの）はないが、基礎地盤漏水の土質等からみて堤防の機能に支障が生じる変状の生じるおそれがあると考えられる箇所。</p> <p>水防団等と意見交換を行い、基礎地盤漏水が生じる可能性が高いと考えられる箇所。</p>	
水衝・洗掘	<p>水衝部にある堤防の前面の河床が深掘れしているがその対策が未施工の箇所。</p> <p>橋台取り付け部やその他の工作物の突出箇所で、堤防護岸の根固め等が洗われ一部破損しているが、その対策が未施工の箇所。</p> <p>波浪による河岸の欠壊等の危険に瀕した実績があるが、その対策が未施工の箇所。</p>	<p>水衝部にある堤防の前面の河床が深掘れにならない程度に洗掘されているが、その対策が未施工の箇所。</p>	
工作物	<p>河川管理施設等応急対策基準に基づく改善措置が必要な堰、橋梁、樋管その他の工作物の設置されている箇所。</p> <p>橋梁その他の河川横断工作物の桁下高等が計画高水流量規模の洪水の水位（高潮区間の堤防にあっては計画高潮位）以下となる箇所。</p>	<p>橋梁その他の河川横断工作物の桁下高等が計画高水流量規模の洪水の水位（高潮区間の堤防にあっては計画高潮位）との差が堤防の計画余裕高に満たない箇所。</p>	
工事施工			<p>出水期間中に堤防を開削する工事箇所又は仮締切り等により本堤に影響を及ぼす箇所。</p>

種 別	重 要 度		要 注 意 区 間
	A 水防上最も重要な区間	B 水防上重要な区間	
新堤防・破堤跡・旧川跡			新堤防で築造後 3 年以内の箇所。 破堤跡又は旧川跡の箇所。
陸閘			陸閘が設置されている箇所。

重点区間：水防上の必要性に応じて、特に水防に重点的に巡視すべき箇所を重要度 A、B 及び、要注意区間より選定。

木津川

(重要度 A)

番号	河川名	種別	左右岸の別	位置	地先名	延長(m)	適用 (水防工法)
1	木津川	越水・溢水	右	50.8k+100 から 51.0k+100	伊賀市島ヶ原地先	200	
2	木津川	工作物	—	50.8k+152	伊賀市島ヶ原地先	—	新島ヶ原大橋
3	木津川	越水・溢水	右	51.4k-50 から 52.4k+100	伊賀市島ヶ原地先	1150	52.0k : 越水危険箇所
4	木津川	越水・溢水	左	51.6k-50 から 53.0k+40	伊賀市島ヶ原地先	1490	51.8k、52.8k : 越水危険箇所
5	木津川	工作物	右	51.8k+15	伊賀市島ヶ原地先	—	島ヶ原排水樋門
6	木津川	工作物	—	52.0k-38	伊賀市島ヶ原地先	—	島ヶ原大橋
7	木津川	工作物	左	52.0k-6	伊賀市島ヶ原地先	—	川南第 2 排水樋門
8	木津川	工作物	左	52.2k+60	伊賀市島ヶ原地先	—	川南第 3 排水樋門
9	木津川	越水・溢水	右	53.4k+100 から 53.6k+100	伊賀市島ヶ原地先	200	
10	木津川	越水・溢水	右	56.8k+100 から 57.2k+100	伊賀市岩倉地先	400	57.0k : 越水危険箇所
11	木津川	工作物	左	57.4k+60	伊賀市長田地先	—	木根排水樋門
12	木津川	越水・溢水	右	58.0k から 58.2k+100	伊賀市東高倉地先	300	
13	木津川	工作物	左	58.0k+15	伊賀市長田地先	—	平野川排水樋門
14	木津川	越水・溢水	右	59.4k-60 から 59.6k+100	伊賀市木興町地先	360	
15	木津川	越水・溢水	左	59.4k+100 から 59.6k+100	伊賀市長田地先	200	
16	木津川	工作物	右	60.4k+40	伊賀市木興町地先	—	木興排水樋門
17	木津川	工作物	左	61.8k-18	伊賀市大内地先	—	岩根川排水樋門
18	服部川	工作物	—	0.2k+47	伊賀市東高倉地先	—	新居橋
19	服部川	越水・溢水	左	0.2k+100 から 0.6k+100	伊賀市東高倉 ～小田町地先	400	
20	服部川	越水・溢水	右	0.2k+100 から 0.6k+100	伊賀市東高倉 ～小田町地先	400	
21	服部川	工作物	右	0.6k+183.5	伊賀市東高倉地先	—	大坪排水樋門

番号	河川名	種別	左右岸の別	位置	地先名	延長(m)	適用 (水防工法)
22	服部川	工作物	—	1. 1k	伊賀市小田町 ～東高倉地先	—	服部川橋梁
23	服部川	越水・溢水	左	1. 4k-100 から 1. 6k+100	伊賀市小田町地先	400	1. 6k:越水危険箇所
24	服部川	越水・溢水	右	1. 6k-170 から 1. 6k+100	伊賀市東高倉 ～三田地先	270	
25	服部川	工作物	右	1. 8k-90	伊賀市三田地先	—	浅子川排水樋門
26	服部川	越水・溢水	左	1. 8k+100 から 2. 8k+100	伊賀市小田町地先	1000	
27	服部川	越水・溢水	右	2. 0k-100 から 2. 4k+10	伊賀市三田 ～服部町地先	510	2. 2k:越水危険箇所
28	服部川	堤体漏水	左	2. 2k+100 から 2. 6k+100	伊賀市小田町 ～伊賀市平野清水地先	400	
29	柘植川	越水・溢水	左	0. 0k から 1. 4k	伊賀市三田 ～山神地先	1400	1. 2k:越水危険箇所
30	柘植川	堤防断面	左	0. 0k から 0. 4k	伊賀市三田地先	400	
31	柘植川	越水・溢水	右	0. 0k から 0. 4k+100	伊賀市三田地先	500	0. 0k:越水危険箇所
32	柘植川	工作物	—	0. 2k-50	伊賀市三田地先	—	金橋潜水橋
33	柘植川	越水・溢水	右	0. 6k+100 から 1. 4k+100	伊賀市大谷地先	800	
34	柘植川	工作物	左	1. 0k+61. 9	伊賀市山神地先	—	大岩川排水樋門
35	遊水地	工作物	—	新居遊水地 外周堤	伊賀市東高倉地先	—	東高倉第 9 号排水樋門
36	遊水地	工作物	—	新居遊水地 外周堤	伊賀市東高倉地先	—	東高倉第 13 号排水樋門
37	遊水地	工作物	—	長田遊水地 外周堤	伊賀市朝屋地先	—	朝屋第 1 排水樋門
38	遊水地	工作物	—	長田遊水地 外周堤	伊賀市朝屋地先	—	朝屋第 2 排水樋門
39	遊水地	工作物	—	長田遊水地 外周堤	伊賀市朝屋地先	—	朝屋第 3 排水樋門
40	遊水地	漏水	—	木興遊水地 (往古川堤防)	伊賀市木興町地先	—	

(重要度B)

番号	河川名	種別	左右岸 の別	位置	地先名	延長 (m)	適用 (水防工法)
1	木津川	越水・溢水	右	57.4k-80m ~ 57.8k+100m	伊賀市岩倉～西高倉地先	580	57.4k：越水危険箇所
2	木津川	越水・溢水	左	57.4k+50m ~ 59.4k+100m	伊賀市長田地先	2050	57.8k：越水危険箇所
3	木津川	工作物	—	57.4k+50m	伊賀市長田～岩倉地先	—	岩倉大橋
4	木津川	堤体漏水	左	57.6k+80m ~ 57.8k+50m	伊賀市長田地先	170	
5	木津川	工作物	—	57.6k+93m	伊賀市長田～西高倉地先	—	高倉大橋
6	木津川	越水・溢水	右	58.2k+100m ~ 59.4k-80m	伊賀市東高倉～小田町地先	1020	
7	木津川	工作物	—	58.6k+69m	伊賀市長田～小田町地先	—	新長田橋
8	木津川	工作物	—	59.2k+119m	伊賀市長田～木興町地先	—	長田橋
9	木津川	越水・溢水	左	59.6k+100m ~ 60.0k+100m	伊賀市長田～木興町地先	400	
10	木津川	越水・溢水	右	59.6k+100m ~ 60.0k+100m	伊賀市木興町地先	400	
11	木津川	工作物	—	60.0k+233m	伊賀市朝屋～木興町地先	—	木興橋
12	木津川	越水・溢水	左	60.2k+100m ~ 61.0k+100m	伊賀市木興町～朝屋地先	800	
13	木津川	越水・溢水	右	60.2k+100m ~ 62.0k+100m	伊賀市木興町～守田町地先	1800	
14	木津川	工作物	—	61.0k+158m	伊賀市朝屋～守田町地先	—	大野木橋
15	木津川	越水・溢水	左	61.2k+100m ~ 62.0k+100m	伊賀市大野木～大内地先	800	
16	木津川	堤体漏水	左	61.6k-50m	伊賀市大野木地先	100	
17	木津川	堤体漏水	左	61.6k+100m ~ 62.2k+100m	伊賀市大内～上之庄地先	600	
18	木津川	工作物	—	62.0k-60m	伊賀市大内～守田町地先	—	名阪木津川橋
19	服部川	越水・溢水	右	0.0k ~ 0.2k+100m	伊賀市東高倉地先	300	
20	服部川	越水・溢水	左	0.6k+100m ~ 1.2k	伊賀市東高倉～小田町地先	600	
21	服部川	越水・溢水	右	0.6k+100m ~ 1.4k	伊賀市東高倉地先	730	
21	服部川	水衝・深掘れ	右	1.6k-170m ~ 1.8k	伊賀市東高倉～三田地先	470	
22	服部川	堤防断面	左	1.6k-100m ~ 1.6k	伊賀市小田町地先	200	

番号	河川名	種別	左右岸 の別	位置	地先名	延長 (m)	適用 (水防工法)
23	服部川	越水・溢水	左	1.6k+100m ~ 1.8k	伊賀市小田町地先	200	
24	服部川	堤体漏水	左	1.6k+100m ~ 2.2k	伊賀市小田町地先	600	
25	服部川	工作物	—	1.6k+157m	伊賀市小田町～三 田地先	—	伊賀上野橋
26	服部川	越水・溢水	右	1.8k-100m ~ 1.8k	伊賀市三田地先	200	
27	服部川	堤体漏水	右	1.8k-50m	伊賀市三田地先	—	
28	服部川	越水・溢水	右	2.4k+10m ~ 2.8k	伊賀市服部町地先	310	
29	服部川	工作物	—	2.8k-70m	伊賀市平野清水～ 服部町地先	—	新服部橋
30	服部川	越水・溢水	左	2.8k+100m ~ 3.2k	伊賀市平野清水～ 服部町地先	400	
31	服部川	越水・溢水	右	2.8k+100m ~ 3.0k	伊賀市服部町地先	200	
32	服部川	工作物	—	3.4k+66m	伊賀市服部町地先	—	服部橋
33	柘植川	堤体漏水	右	0.0k～1.4k	伊賀市三田～山神 地先	1400	
34	柘植川	越水・溢水	右	0.4k+100m ~ 0.6k	伊賀市三田～大谷 地先	200	
35	柘植川	堤防断面	左	0.8k-120m ~ 0.8k	伊賀市服部町～山 神地先	220	

(要注意箇所)

番号	河川名	種別	左右岸 の別	距離杭	地点名	延長	備考
1	木津川	陸閘	右	51.6k-50m	伊賀市島ヶ原地先	—	島ヶ原東町陸閘
2	木津川	陸閘	左	51.8k	伊賀市島ヶ原地先	—	川南陸閘
3	木津川	陸閘	右	51.8k	伊賀市島ヶ原地先	—	島ヶ原陸閘
4	遊水地	陸閘	—	木興遊水地 外周堤	伊賀市木興町地先	—	木興陸閘 (第1)
5	遊水地	陸閘	—	木興遊水地 外周堤	伊賀市木興町地先	—	木興陸閘 (第2)
6	遊水地	陸閘	—	小田遊水地 外周堤	伊賀市小田町地先	—	小田陸閘

1-2 知事管理区間河川の重要水防区域

(1) 重要水防区域

重要水防区域とは下記事項に該当する箇所を河川、海岸、砂防について指定する。

1) 河川

- ① 過年度災害未施工箇所、破堤、欠壊を更に助長して、重大な被害を及ぼすおそれのある箇所。
- ② 堤防が低くて溢水し、又は堤体が貧弱、堤防の脚部深掘れ等のため破堤し、重大な被害を及ぼすおそれのある箇所。
- ③ 河床が著しく埋塞して流水断面を縮小したために附近堤防の溢水、又は欠壊により重大な被害を及ぼすおそれのある箇所。
- ④ 護岸、床止、水門、樋門、樋管、天然河岸の欠壊、破壊或いはそのおそれのある箇所で被害を及ぼすと思われる箇所。

2) 海岸

- ① 河川 ①に同じ
- ② 河川 ②に同じ
- ③ 堤防、前面の海浜が流出した箇所で、重大な被害を及ぼすおそれのある箇所。
- ④ 護岸、胸壁、水門、樋門、樋管、天然海岸の欠壊、破壊或いはそのおそれのある箇所で重大な被害を及ぼすと思われる箇所。

3) 砂防

- ① 堰堤本体が弱体化し、亀裂など発見されて、破壊が懸念され、下流に重大な被害を及ぼすおそれのある箇所。
- ② 流路工が著しく埋没した箇所で、上流又は下流に重大な被害を及ぼすおそれのある箇所。
- ③ 堤防、護岸、床固、流路工、水叩工、及び山腹工の埋没、欠壊又は破壊している箇所、或いはそのおそれのある箇所で重大な被害を及ぼすと思われる箇所。

(2) 重要水防箇所評定基準

上記重要水防区域について下記の基準により評定する。

重要水防箇所評定基準

種別	重要度		要注意区間
	A 水防上最も重要な区間	B 水防上重要な区間	
1. 堤防高	① 溢水、氾濫、越波の実績があり、その対策が未施工の箇所。	① 溢水、氾濫、越波の実績があり、その対策が暫定施工の箇所。 ② 実績はないが、過去の出水又は高潮により溢水、氾濫、越波のおそれがあり、対策が未施工の箇所。 ③ 河川改修計画による計画堤防高より低い箇所。 ④ 災害復旧工事等により被災水位までの築堤となっており余裕高のない箇所。	

種別	重要度		要注意区間
	A 水防上最も重要な区間	B 水防上重要な区間	
2. 堤防断面	① 破堤、欠壊、半欠壊の実績があり、その対策が未施工の箇所。	① 破堤、欠壊、半欠壊の実績があり、その対策が暫定施工の箇所。 ② 実績はないが、過去の出水又は高潮により破堤、欠壊、半欠壊のおそれがあり、対策が未施工の箇所。 ③ 堤防断面が標準断面より小さい箇所（堤防の法勾配が2割より急であったり天端巾が非常に小さい堤防）。	
3. 法崩れ・すべり	① 法崩れ又は、すべりの実績があるが、その対策が未施工の箇所。	① 法崩れ又はすべりの実績があるが、その対策が暫定施工の箇所。 ② 法崩れ又はすべりの実績はないが、堤体あるいは基礎地盤の土質、法勾配等からみて法崩れ又はすべりが発生するおそれのある箇所で、所要の対策が未施工の箇所。	
4. 漏水	① 漏水の実績があるが、その対策が未施工の箇所。	① 漏水の履歴があり、その対策が暫定施工の箇所。 ② 漏水の履歴はないが、破堤跡又は旧川跡の堤防で、漏水が発生するおそれがある箇所で、所要の対策が未施工の箇所。	
5. 水衝・洗掘	① 水衝部にある堤防の前面の河床が深掘れしているが、その対策が未施工の箇所。 ② 橋台取り付部、その他の工作物の突出箇所で、堤防護岸の根固め等が洗われ一部破損しているが、その対策が未施工の箇所。 ③ 波浪による河岸の欠壊等の危険に瀕した実績があるがその対策が未施工の箇所。	① 水衝部にある堤防の前面の河床が深掘れにならない程度に洗掘されているが、その対策が未施工の箇所。	

種別	重要度		要注意区間
	A 水防上最も重要な区間	B 水防上重要な区間	
6. 工作物	<p>① 「河川管理施設等応急対策基準」にもとづく改善措置が必要な床止め及び堰、水門及び樋門、橋梁その他の工作物の設置場所。</p> <p>② 橋梁その他の河川横断工作物の桁下高等が計画高水流量規模の洪水の水位(高潮区間の堤防にあっては計画高潮位)等以下となる箇所。</p> <p>③ 護岸、堤防及び堰堤本体等が弱体化し、亀裂等があり、その対策が未施工の箇所。</p>	<p>① 橋梁その他の河川横断工作物の桁下高等が計画高水流量規模の洪水の水位(高潮区間の堤防にあっては計画高潮位)との差が堤防の計画余裕高に満たない箇所。</p> <p>② 護岸、堤防及び堰堤本体等が弱体化し、亀裂等の発生するおそれがありその対策が未施工の箇所。</p>	
7. 工事施工			<p>① 出水期間中に堤防を開削する工事箇所又は仮締切り等により本堤に影響を及ぼす箇所。</p>
8. 新堤防 ・破堤跡 ・旧川跡			<p>① 新堤防で築造後3年以内の箇所。</p> <p>② 破堤跡又は旧川流の箇所。</p>
9. 陸閘			<p>① 陸閘が設置されている箇所。</p>

河川

水系名	河川名	担当水防管理団体		重要水防区域指定区間				重要水防箇所					適用			
		指定有無	名称	左右の岸	位置	地先名	延長(m)	種別	位置	延長(m)	評定	対策水防工法				
淀川	木津川	有	伊賀市	左	62.2k+40m 71.0km	から まで	伊賀市上之庄 伊賀市比土	から まで	8,760	堤防高 (流下能力)	62.2k+40m 71.0km	から まで	8,820	B	積土俵工	河積不足 暫定堤防
淀川	木津川	有	伊賀市	左	71.0k+0m 71.4k+0m	から まで	伊賀市比土 伊賀市比土	から まで	400	漏水	71.0k+0m 71.4k+0m	から まで	400	A	月の輪工	
淀川	木津川	有	伊賀市	左	71.4k+0m 71.6k+170m	から まで	伊賀市比土 伊賀市市場	から まで	370	堤防高 (流下能力)	71.4k+0m 71.6k+170m	から まで	370	B	積土俵工	河積不足 暫定堤防
										工作物	63.6k+50m 63.6k+50m	から まで		B	積土俵工	笠部橋 河積阻害
										工作物	63.8k+0m 63.8k+0m	から まで		B	積土俵工	森堰 河積阻害
										工作物	64.2k+120m 64.2k+120m	から まで		B	積土俵工	猪田橋 河積阻害
										工作物	67.8k+150m 67.8k+150m	から まで		B	積土俵工	枅川下橋 河積阻害
										工作物	68.0k+180m 68.0k+180m	から まで		B	積土俵工	松本堰 河積阻害
										工作物	68.8k+180m 68.8k+180m	から まで		B	積土俵工	上林橋 河積阻害
										工作物	69.0k+20m 69.0k+20m	から まで		B	積土俵工	三郷堰 河積阻害
										工作物	69.2k+90m 69.2k+90m	から まで		B	積土俵工	新田堰 河積阻害
										工作物	69.8k+40m 69.8k+40m	から まで		B	積土俵工	暗崎橋 河積阻害
										工作物	70.0k+180m 70.0k+180m	から まで		B	積土俵工	岩鼻堰 河積阻害
										工作物	70.6k+100m 70.6k+100m	から まで		B	積土俵工	古郡橋 河積阻害
										工作物	71.4k+10m 71.4k+10m	から まで		B	積土俵工	比土橋 河積阻害
										工作物	71.6k+100m 71.6k+100m	から まで		B	積土俵工	神戸堰 河積阻害
										工作物	71.6k+110m 71.6k+110m	から まで		B	積土俵工	近鉄橋梁 河積阻害
										工作物	71.6k+150m 71.6k+150m	から まで		B	積土俵工	近鉄大阪 線橋梁 河積阻害

伊賀市水防計画
〔資料編〕

水系名	河川名	担当水防管理団体		重要水防区域指定区間				重要水防箇所					適用
		指定有無	名称	左右の岸	位置	地先名	延長(m)	種別	位置	延長(m)	評定	対策水防工法	
淀川	木津川	有	伊賀市	右	62.8k+10m から 72.6k+30m まで	伊賀市四十九町 から 伊賀市比土 まで	9,950	堤防高 (流下能力)	62.8k+10m から 72.6k+30m まで	9,950	B	積土俵工	河積不足 暫定堤防
淀川	木津川	有	伊賀市	左	72.0k+70m から 72.8k+110m まで	伊賀市比土 から 伊賀市比土 まで	820	堤防高 (流下能力)	72.0k+70m から 72.8k+110m まで	820	B	積土俵工	河積不足 暫定堤防
								工作物	72.0k+100m から 72.0k+100m まで		B	積土俵工	高瀬橋 河積阻害
淀川	木津川	有	伊賀市	左	74.4k+120m から 76.0k+180m まで	伊賀市羽根 から 伊賀市別府 まで	1,620	堤防高 (流下能力)	74.4k+120m から 76.0k+180m まで	1,620	B	積土俵工	河積不足
淀川	木津川	有	伊賀市	右	74.4k+120m から 76.0k+180m まで	伊賀市阿保 から 伊賀市別府 まで	1,620	堤防高 (流下能力)	74.4k+120m から 76.0k+180m まで	1,620	B	積土俵工	河積不足
淀川	木津川	有	伊賀市	右	76.8k+0m から 77.0k+30m まで	伊賀市岡田 から 伊賀市岡田 まで	220	堤防高 (流下能力)	76.8k+0m から 77.0k+30m まで	220	A	積土俵工	H.7.5 実績有 河積不足
淀川	木津川	有	伊賀市	左	79.0k+50m から 79.6k+90m まで	伊賀市北山 から 伊賀市北山 まで	630	堤防高 (流下能力)	79.0k+50m から 79.6k+90m まで	630	B	積土俵工	河積不足
淀川	木津川	有	伊賀市	右	84.8k+0m から 85.4k+110m まで	伊賀市坂下 から 伊賀市坂下 まで	710	堤防高 (流下能力)	84.8k+0m から 85.4k+110m まで	710	B	積土俵工	高さ不足
淀川	東高倉川	有	伊賀市	左	0.6k+130m から 1.0k+150m まで	伊賀市東高倉 から 伊賀市東高倉 まで	420	堤防高 (流下能力)	0.6k+130m から 1.0k+150m まで	420	B	積土俵工	河積不足
								工作物	0.8k+0m から 0.8k+0m まで		B	積土俵工	無名橋 河積阻害
								工作物	0.8k+30m から 0.8k+30m まで		B	積土俵工	官者橋 河積阻害
								工作物	0.8k+170m から 0.8k+170m まで		B	積土俵工	無名橋 河積阻害
								工作物	1.0k+110m から 1.0k+110m まで		B	積土俵工	岡出橋 河積阻害
								工作物	1.0k+120m から 1.0k+120m まで		B	積土俵工	J R 橋梁 河積阻害
淀川	東高倉川	有	伊賀市	右	0.6k+130m から 1.0k+150m まで	伊賀市東高倉 から 伊賀市東高倉 まで	420	堤防高 (流下能力)	0.6k+130m から 1.0k+150m まで	420	B	積土俵工	河積不足

伊賀市水防計画
〔資料編〕

水系名	河川名	担当水防管理団体		重要水防区域指定区間				重要水防箇所					適用			
		指定有無	名称	左右の岸	位置	地先名	延長(m)	種別	位置	延長(m)	評定	対策水防工法				
淀川	服部川	有	伊賀市	右	17.6k+70m	から	伊賀市下阿波	から	900	堤防高 (流下能力)	17.6k+70m	から	400	A	積土俵工	高さ不足
					18.6k+70m	まで	伊賀市下阿波	まで			18.0k+60m	まで				
					堤防高 (流下能力)	18.0k+60m	から	500		B	積土俵工	河積不足				
						18.0k+70m	まで									
工作物	18.0k+180m	から	B	積土俵工	瀬古口橋 桁下高不足											
	18.0k+180m	まで														
工作物	18.0k+110m	から	B	積土俵工	寺坂橋 桁下高不足											
	18.0k+110m	まで														
淀川	服部川	有	伊賀市	左	18.0k+40m	から	伊賀市下阿波	から	700	堤防高 (流下能力)	18.0k+40m	から	700	B	積土俵工	河積不足
					18.6k+150m	まで	伊賀市下阿波	まで			18.6k+150m	まで				
淀川	服部川	有	伊賀市	右	19.0k+0m	から	伊賀市須原	から	680	堤防高 (流下能力)	19.0k+0m	から	680	B	積土俵工	河積不足
					19.6k+90m	まで	伊賀市須原	まで			19.6k+90m	まで				
淀川	服部川	有	伊賀市	左	19.2k+150m	から	伊賀市須原	から	680	堤防高 (流下能力)	19.2k+150m	から	680	B	積土俵工	河積不足
					20.0k+50m	まで	伊賀市須原	まで			19.4k+10m	から				
										19.4k+10m	まで					
淀川	服部川	有	伊賀市	左	18.4k+30m	から	伊賀市富永	から	490	堤防高 (流下能力)	18.4k+30m	から	490	B	積土俵工	高さ不足
					18.8k+130m	まで	伊賀市富永	まで			18.8k+130m	まで				
										工作物	18.6k+40m	から	B	積土俵工	富永橋 桁下高不足	
										18.6k+40m	まで					
淀川	服部川	有	伊賀市	右	18.4k+120m	から	伊賀市富永	から	270	堤防高 (流下能力)	18.4k+120m	から	270	B	積土俵工	高さ不足
					18.6k+190m	まで	伊賀市富永	まで			18.6k+190m	まで				
淀川	服部川	有	伊賀市	左	21.0k+170m	から	伊賀市上阿波	から	170	法崩れ すべり	21.0k+170m	から	170	B	杭打 積土俵工	
					21.2k+120m	まで	伊賀市上阿波	まで			21.2k+120m	まで				
淀川	柘植川	有	伊賀市	左	3.4k+160m	から	伊賀市佐那具町	から	1,980	堤防高 (流下能力)	3.4k+160m	から	1,980	B	積土俵工	河積不足
					5.6k+0m	まで	伊賀市佐那具町	まで			5.6k+0m	まで				
					工作物	3.8k+120m	から	B		積土俵工	外山橋 河積阻害					
						3.8k+120m	まで									
					工作物	4.0k+10m	から	B		積土俵工	井堰 河積阻害					
						4.0k+10m	まで									
工作物	4.2k+0m	から	B	積土俵工	新橋 河積阻害											
	4.2k+0m	まで														
工作物	4.4k+120m	から	B	積土俵工	佐那具橋 河積阻害											
	4.4k+120m	まで														

伊賀市水防計画
〔資料編〕

水系名	河川名	担当水防管理団体		重要水防区域指定区間				重要水防箇所					適用														
		指定有無	名称	左右の岸	位置	地先名	延長(m)	種別	位置	延長(m)	評定	対策水防工法															
淀川	柘植川	有	伊賀市	右	3.4k+150m	から	伊賀市東条	から	1,020	堤防高 (流下能力)	3.4k+150m	から	1,020	B	積土俵工	河積不足											
					4.4k+160m	まで	伊賀市外山	まで			4.4k+160m	まで															
淀川	柘植川	有	伊賀市	右	4.4k+160m	から	伊賀市円徳院	から	1,220	堤防高 (流下能力)	4.4k+160m	から	1,220	B	積土俵工	河積不足											
					5.8k+30m	まで	伊賀市円徳院	まで			5.8k+30m	まで															
淀川	柘植川	有	伊賀市	左	5.6k+0m	から	伊賀市西之沢	から	1,120	堤防高 (流下能力)	5.6k+0m	から	1,120	B	積土俵工	河積不足											
					6.6k+80m	まで	伊賀市西之沢	まで			6.6k+80m	まで															
					工 作 物	5.8k+50m	から	伊賀市西之沢		まで	5.8k+50m	から					B	積土俵工	井堰 河積阻害								
						5.8k+50m	まで					5.8k+50m								まで							
					工 作 物	6.2k+170m	から				6.2k+170m	から								B	積土俵工	上川原橋 河積阻害					
						6.2k+170m	まで					6.2k+170m											まで				
淀川	柘植川	有	伊賀市	右	5.8k+30m	から	伊賀市西之沢		から		640	堤防高 (流下能力)	5.8k+30m	から	640	B							積土俵工	河積不足			
					6.4k+130m	まで	伊賀市西之沢		まで				6.4k+130m	まで													
淀川	柘植川	有	伊賀市	右	7.2k+90m	から	伊賀市御代	から	810	堤防高 (流下能力)	7.2k+90m	から	810	B	積土俵工	河積不足											
					8.0k+90m	まで	伊賀市御代	まで			8.0k+90m	まで															
淀川	柘植川	有	伊賀市	左	7.2k+100m	から	伊賀市御代	から	780	堤防高 (流下能力)	7.2k+100m	から	780	B	積土俵工	河積不足											
					8.0k+100m	まで	伊賀市御代	まで			8.0k+100m	まで															
					工 作 物	7.4k+0m	から	伊賀市御代		まで	7.4k+0m	から					B	積土俵工	柏野橋 河積阻害								
						7.4k+0m	まで					7.4k+0m								まで							
					工 作 物	7.6k+90m	から				7.6k+90m	から								B	積土俵工	井堰 河積阻害					
						7.6k+90m	まで					7.6k+90m											まで				
淀川	柘植川	有	伊賀市	左	9.2k+20m	から	伊賀市下拓植		から		1,350	堤防高 (流下能力)	9.2k+20m	から	510	B							積土俵工	河積不足			
					10.4k+180m	まで	伊賀市下拓植		まで				9.6k+140m	まで													
					水 衡 洗 掘	9.6k+140m	から	伊賀市下拓植	まで	9.6k+140m		から	B	木竹流工													
						10.4k+180m	まで					10.4k+180m					まで										
					工 作 物	9.2k+70m	から			9.2k+70m		から					B	積土俵工	井堰 河積阻害								
						9.2k+70m	まで					9.2k+70m								まで							
					工 作 物	9.8k+120m	から			9.8k+120m		から								B	積土俵工	中出橋 桁下高不足					
						9.8k+120m	まで					9.8k+120m													まで		
					工 作 物	10.0k+20m	から			10.0k+20m		から													B	積土俵工	井堰 河積阻害
						10.0k+20m	まで					10.0k+20m															
					工 作 物	10.4k+50m	から			10.4k+50m		から					B	積土俵工	上市場橋 桁下高不足								
						10.4k+50m	まで					10.4k+50m															
淀川	柘植川	有	伊賀市	右	9.2k+30m	から	伊賀市下拓植			から	1,350	堤防高 (流下能力)			9.2k+30m	から				510	B	積土俵工	河積不足				
					10.4k+170m	まで	伊賀市下拓植			まで					9.6k+130m	まで											
水 衡 洗 掘	9.6k+130m	から	9.6k+130m	から	B	木竹流工																					
	10.4k+170m	まで		10.4k+170m			まで																				

伊賀市水防計画
〔資料編〕

水系名	河川名	担当水防管理団体		重要水防区域指定区間				重要水防箇所					適用			
		指定有無	名称	左右の岸	位置	地先名	延長(m)	種別	位置	延長(m)	評定	対策水防工法				
淀川	河合川	有	伊賀市	右	0k-10m	から	伊賀市円徳院	から	380	堤防高 (流下能力)	0k+10m	から	380	B	積土俵工	高さ不足
					0.2k+170m	まで	伊賀市円徳院	まで			0.2k+170m	まで				
										工作物	0k+0m	から		B	積土俵工	岩瀬橋 桁下高不足
											0k+0m	まで				
淀川	河合川	有	伊賀市	右	0.8k+110m	から	伊賀市川合	から	420	水衡洗掘	0.8k+110m	から	420	B	木竹流工	
					1.2k+90m	まで	伊賀市川合	まで			1.2k+90m	まで				
淀川	河合川	有	伊賀市	右	1.6k+190m	から	伊賀市川合	から	490	水衡洗掘	1.6k+190m	から	490	B	木竹流工	
					2.2k+40m	まで	伊賀市川合	まで			2.2k+40m	まで				
淀川	河合川	有	伊賀市	右	2.4k+120m	から	伊賀市川合	から	470	水衡洗掘	2.4k+120m	から	470	B	木竹流工	
					3.0k+0m	まで	伊賀市川合	まで			3.0k+0m	まで				
淀川	河合川	有	伊賀市	左	4.2k+140m	から	伊賀市芝出	から	440	水衡洗掘	4.2k+140m	から	440	B	木竹流工	
					4.8k+20m	まで	伊賀市芝出	まで			4.8k+20m	まで				
淀川	河合川	有	伊賀市	左	5.6k+10m	から	伊賀市石川	から	340	水衡洗掘	5.6k+10m	から	340	B	木竹流工	
					5.8k+150m	まで	伊賀市石川	まで			5.8k+150m	まで				
淀川	払子川	有	伊賀市	左	3.2k+110m	から	伊賀市音羽	から	890	工作物	3.2k+110m	から	790	B	積土俵工	護岸老朽化
					4.2k+10m	まで	伊賀市音羽	まで			4.0k+110m	まで				
										工作物	4.0k+110m	から	100	A	積土俵工	護岸老朽化
											4.2k+10m	まで				
										工作物	3.4k+50m	から		B	積土俵工	無名橋 桁下高不足
											3.4k+50m	まで				
										工作物	3.6k+10m	から		B	積土俵工	無名橋 桁下高不足
											3.6k+10m	まで				
										工作物	4.0k+0m	から		B	積土俵工	無名橋 桁下高不足
											4.0k+0m	まで				
淀川	払子川	有	伊賀市	右	3.2k+100m	から	伊賀市音羽	から	960	工作物	3.2k+100m	から	540	A	積土俵工	護岸老朽化
					4.2k+20m	まで	伊賀市音羽	まで			3.8k+50m	まで				
										工作物	3.8k+50m	から	420	B	積土俵工	護岸老朽化
											4.2k+20m	まで				
淀川	黒滝川	有	伊賀市	右	0k+0m	から	伊賀市石川	から	430	水衡洗掘	0k+0m	から	430	B	木竹流工	
					0.4k+30m	まで	伊賀市石川	まで			0.4k+30m	まで				
										工作物	0k+190m	から		B	積土俵工	無名橋 桁下高不足
											0k+190m	まで				
										工作物	0.2k+150m	から		B	積土俵工	無名橋 桁下高不足
											0.2k+150m	まで				

伊賀市水防計画
〔資料編〕

水系名	河川名	担当水防管理団体		重要水防区域指定区間				重要水防箇所					適用			
		指定有無	名称	左右の岸	位置	地先名	延長(m)	種別	位置	延長(m)	評定	対策水防工法				
淀川	黒滝川	有	伊賀市	左	0k+190m 0.4k+30m	から まで	伊賀市石川 伊賀市石川	から まで	230	水衡洗掘	0k+190m 0.4k+30m	から まで	230	B	木竹流工	
淀川	足谷川	有	伊賀市	左	0k+160m 0.2k+80m	から まで	伊賀市山畑 伊賀市山畑	から まで	120	堤防高 (流下能力)	0k+160m 0.2k+80m	から まで	120	B	積土俵工	河積不足
淀川	足谷川	有	伊賀市	右	0.2k+10m 0.4k+60m	から まで	伊賀市山畑 伊賀市山畑	から まで	240	堤防高 (流下能力)	0.2k+10m 0.4k+60m	から まで	240	B	積土俵工	河積不足
淀川	上市場川	有	伊賀市	左	0.2k+30m 0.6k+100m	から まで	伊賀市上市場 伊賀市上市場	から まで	470	新堤防	0.2k+30m 0.6k+100m	から まで	470	要注意		13年度完成
淀川	上市場川	有	伊賀市	右	0k+0m 1.0k+40m	から まで	伊賀市上市場 伊賀市上市場	から まで	1,040	新堤防	0.2k+30m 0.6k+100m	から まで	470	要注意		13年度完成
淀川	倉部川	有	伊賀市	左	0.6k+120m 0.8k+90m	から まで	伊賀市中拓植 伊賀市中拓植	から まで	170	工作物	0.6k+120m 0.8k+90m	から まで	170	B	積土俵工	護岸老朽化
淀川	倉部川	有	伊賀市	左	2.2k+20m 2.4k+20m	から まで	伊賀市倉部 伊賀市倉部	から まで	200	堤防高 (流下能力) 工作物	2.2k+20m 2.4k+20m 2.2k+20m 2.4k+20m	から まで から まで	200	B B	積土俵工 積土俵工	河積不足 風森橋 河積阻害
淀川	倉部川	有	伊賀市	右	2.3k+20m 2.4k+20m	から まで	伊賀市倉部 伊賀市倉部	から まで	100	堤防高 (流下能力)	2.3k+20m 2.4k+20m	から まで	100	B	積土俵工	河積不足
淀川	大谷川	有	伊賀市	右	0k+0m 0.2k+140m	から まで	伊賀市上村 伊賀市上村	から まで	340	新堤防	0k+0m 0.2k+140m	から まで	340	要注意	木竹流工	H13年度完成
淀川	崩川	有	伊賀市	左	0.2k+100m 0.4k+120m	から まで	伊賀市前川 伊賀市前川	から まで	220	工作物	0.2k+100m 0.4k+120m	から まで	220	B	積土俵工	護岸老朽化
淀川	崩川	有	伊賀市	右	0.2k+100m 0.4k+120m	から まで	伊賀市前川 伊賀市前川	から まで	220	工作物	0.2k+100m 0.4k+120m	から まで	220	B	積土俵工	護岸老朽化
淀川	平川	有	伊賀市	左	0k+0m 0.8k+170m	から まで	伊賀市山出 伊賀市山出	から まで	970	水衡洗掘 工作物	0k+0m 0.8k+170m 0k+80m 0k+80m	から まで から まで	970	B B	木竹流工 積土俵工	上切橋 桁下高不足
淀川	平川	有	伊賀市	右	0k+0m 0.8k+170m	から まで	伊賀市山出 伊賀市山出	から まで	970	水衡洗掘	0k+0m 0.8k+170m	から まで	970	B	木竹流工	
淀川	矢谷川	有	伊賀市	左	0k-20m 1.4k+130m	から まで	伊賀市平野 伊賀市車坂町	から まで	1,550	堤防高 (流下能力)	0k-20m 1.4k+130m	から まで	1,550	要注意	積土俵工	H. 6. 9 実績有 ～ 1.4k+20m 完了

伊賀市水防計画
〔資料編〕

水系名	河川名	担当水防管理団体		重要水防区域指定区間				重要水防箇所					適用								
		指定有無	名称	左右の岸	位置	地先名	延長(m)	種別	位置	延長(m)	評定	対策水防工法									
淀川	矢谷川	有	伊賀市	右	0k-20m	から	伊賀市服部町	から	3,850	堤防高 (流下能力)	0k-20m	から	2,260	要注意	積土俵工	H. 6. 9 実績有 ～ 1. 4k+20m 完了					
					3. 8k+30m	まで	伊賀市荒木	まで			2. 2k+40m	まで									
															堤防高 (流下能力)	2. 2k+40m	から	1,220	B	積土俵工	河積不足
														3. 4k+50m		まで					
															堤防高 (流下能力)	3. 4k+50m	から	370	A	積土俵工	H. 6. 9 実 績有 河積不足
														3. 8k+30m		まで					
															工作物	2. 8k+100m	から		A	積土俵工	無名橋 河積阻害
														2. 8k+100m		まで					
															工作物	2. 8k+120m	から		A	積土俵工	無名橋 (名阪国 道) 河積阻害
														2. 8k+120m		まで					
															工作物	2. 8k+140m	から		A	積土俵工	無名橋 河積阻害
																2. 8k+140m	まで				
									工作物	3. 0k+100m	から		A	積土俵工	無名橋 河積阻害						
										3. 0k+100m	まで										
									工作物	3. 2k+140m	から		A	積土俵工	無名橋 河積阻害						
										3. 2k+140m	まで										
									工作物	3. 4k+50m	から		A	積土俵工	無名橋 河積阻害						
										3. 4k+50m	まで										
									工作物	3. 6k+0m	から		A	積土俵工	荒打橋 河積阻害						
										3. 6k+0m	まで										
									工作物	3. 6k+170m	から		A	積土俵工	無名橋 河積阻害						
										3. 6k+170m	まで										
淀川	矢谷川	有	伊賀市	左	3. 4k+50m	から	伊賀市荒木	から	370	堤防高 (流下能力)	3. 4k+50m	から	370	A	積土俵工	H. 6. 9 実 績有 河積不足					
					3. 8k+30m	まで	伊賀市荒木	まで			3. 8k+30m	まで									
淀川	日野川	有	伊賀市	左	1. 0k+80m	から	伊賀市真泥	から	740	堤防高 (流下能力)	1. 0k+80m	から	740	B	積土俵工	河積不足					
					1. 8k+30m	まで	伊賀市真泥	まで			1. 8k+30m	まで									
淀川	日野川	有	伊賀市	右	1. 0k+80m	から	伊賀市真泥	から	560	堤防高 (流下能力)	1. 0k+80m	から	560	B	積土俵工	河積不足					
					1. 6k+50m	まで	伊賀市真泥	まで			1. 6k+50m	まで									
淀川	湯舟ヶ谷川	有	伊賀市	右	0k+0m	から	伊賀市炊村	から	360	堤防高 (流下能力)	0k+0m	から	360	B	積土俵工	河積不足					
					0. 2k+170m	まで	伊賀市炊村	まで			0. 2k+170m	まで									
淀川	平田川	有	伊賀市	左	0k+0m	から	伊賀市平田	から	490	堤防高 (流下能力)	0k+0m	から	490	B	積土俵工	河積不足					
					0. 4k+80	まで	伊賀市平田	まで			0. 4k+80m	まで									
淀川	平田川	有	伊賀市	右	0k+0m	から	伊賀市平田	から	330	堤防高 (流下能力)	0k+0m	から	330	B	積土俵工	河積不足					
					0. 2k+130m	まで	伊賀市平田	まで			0. 2k+130m	まで									

伊賀市水防計画
〔資料編〕

水系名	河川名	担当水防管理団体		重要水防区域指定区間				重要水防箇所					適用							
		指定有無	名称	左右の岸	位置	地先名	延長(m)	種別	位置	延長(m)	評定	対策水防工法								
淀川	高砂川	有	伊賀市	左	0.4k+20m	から	伊賀市鳳凰寺	から	460	堤防高 (流下能力)	0.4k+20m	から	460	B	積土俵工	河積不足				
					0.8k+90m	まで	伊賀市鳳凰寺	まで			0.8k+90m	まで								
淀川	高砂川	有	伊賀市	右	0.4k+20m	から	伊賀市鳳凰寺	から	460	堤防高 (流下能力)	0.4k+20m	から	460	B	積土俵工	河積不足				
					0.8k+90m	まで	伊賀市鳳凰寺	まで			0.8k+90m	まで								
淀川	東出川	有	伊賀市	左	0k+0m	から	伊賀市川北	から	190	堤防高 (流下能力)	0k+0m	から	190	B	積土俵工	河積不足				
					0k+190m	まで	伊賀市川北	まで			0k+190m	まで								
淀川	東出川	有	伊賀市	右	0k+0m	から	伊賀市川北	から	190	堤防高 (流下能力)	0k+0m	から	190	B	積土俵工	河積不足				
					0k+190m	まで	伊賀市川北	まで			0k+190m	まで								
淀川	馬野川	有	伊賀市	左	1.0k+130m	から	伊賀市中馬野	から	290	堤防高 (流下能力)	1.0k+130m	から	290	A	積土俵工	高さ不足				
					1.4k+20m	まで	伊賀市中馬野	まで			1.4k+20m	まで								
淀川	馬野川	有	伊賀市	右	2.0k+20m	から	伊賀市中馬野	から	410	堤防高 (流下能力)	2.0k+20m	から	410	A	積土俵工	高さ不足				
					2.4k+20m	まで	伊賀市中馬野	まで			2.4k+20m	まで								
淀川	馬野川	有	伊賀市	左	3.4k+0m	から	伊賀市奥馬野	から	320	堤防高 (流下能力)	3.4k+0m	から	320	B	積土俵工	河積不足				
					3.6k+120m	まで	伊賀市奥馬野	まで			3.6k+120m	まで								
淀川	馬野川	有	伊賀市	右	3.4k+140m	から	伊賀市奥馬野	から	390	堤防高 (流下能力)	3.4k+140m	から	390	B	積土俵工	河積不足				
					3.8k+110m	まで	伊賀市奥馬野	まで			3.8k+110m	まで								
淀川	平野川	有	伊賀市	左	0.8k+100m	から	伊賀市長田	から	630	堤防高 (流下能力)	0.8k+100m	から	630	B	積土俵工	河積不足				
					1.4k+140m	まで	伊賀市長田	まで			1.4k+140m	まで								
					工作物	0.8k+140m	から					0.8k+140m					まで	B	積土俵工	無名橋 河積阻害
					工作物	0.8k+190m	から					0.8k+190m					まで	B	積土俵工	無名橋 河積阻害
					工作物	1.0k+50m	から					1.0k+50m					まで	B	積土俵工	寺垣内一 号橋 河積阻害
					工作物	1.0k+160m	から					1.0k+160m					まで	B	積土俵工	寺垣内橋 河積阻害
					工作物	1.2k+60m	から					1.2k+60m					まで	B	積土俵工	無名橋 河積阻害
					工作物	1.2k+180m	から					1.2k+180m					まで	B	積土俵工	平垣内一 号橋 河積阻害
					工作物	1.4k+60m	から					1.4k+60m					まで	B	積土俵工	平垣内橋 河積阻害
					工作物	1.4k+60m	まで					1.4k+60m					まで			
淀川	平野川	有	伊賀市	右	1.2k+60m	から	伊賀市長田	から	210	堤防高 (流下能力)	1.2k+60m	から	210	B	積土俵工	河積不足				
					1.4k+60m	まで	伊賀市長田	まで			1.4k+60m	まで								

伊賀市水防計画
〔資料編〕

水系名	河川名	担当水防管理団体		重要水防区域指定区間				重要水防箇所					適用							
		指定有無	名称	左右の岸	位置	地先名	延長(m)	種別	位置	延長(m)	評定	対策水防工法								
淀川	往古川	有	伊賀市	右	0.6k+130m	から	伊賀市木興町	から	400	堤防高 (流下能力)	0.6k+130m	から	400	B	積土俵工	高さ不足				
					1.0k+130m	まで	伊賀市木興町	まで			1.0k+130m	まで								
											0.6k+130m	から					B	積土俵工	新町裏橋 桁下高不足	
											0.6k+130m	まで								
								0.8k+130m	から	B	積土俵工	往古川橋 桁下高不足								
								0.8k+130m	まで											
													B	積土俵工	無名橋 桁下高不足					
淀川	往古川	有	伊賀市	左	0.8k+80m	から	伊賀市木興町	から	250	堤防高 (流下能力)	0.8k+80m	から	250	B	積土俵工	高さ不足				
					1.0k+130m	まで	伊賀市木興町	まで			1.0k+130m	まで								
淀川	久米川	有	伊賀市	左	0.2k+80m	から	伊賀市守田町	から	2,570	堤防高 (流下能力)	0.2k+80m	から	2,570	B	積土俵工	河積不足 暫定堤防				
					2.8k+90m	まで	伊賀市四十九町	まで			2.8k+90m	まで								
淀川	久米川	有	伊賀市	右	0.2k+70m	から	伊賀市守田町	から	2,970	堤防高 (流下能力)	0.2k+70m	から	2,300	B	積土俵工	河積不足 暫定堤防				
					3.2k+70m	まで	伊賀市生疏里	まで			2.4k+210m	から					80	B	積土俵工	河積不足 暫定堤防
											2.6k+60m	まで								
																			2.8k+100m	から
								3.0k+130m	まで											
淀川	久米川	有	伊賀市	左	5.6k+190m	から	伊賀市中友生	から	830	堤防断面	5.6k+190m	から	830	B	積土俵工	断面不足				
					6.6k+110m	まで	伊賀市中友生	まで			6.6k+110m	まで								
											5.8k+120m	から					B	積土俵工	井堰 河積阻害	
				5.8k+120m	まで															
										6.4k+100m	から	B	積土俵工	石伏橋 河積阻害						
									6.4k+100m	まで										
淀川	久米川	有	伊賀市	右	7.0k+120m	から	伊賀市中友生	から	650	堤防高 (流下能力)	7.0k+140m	から	650	B	積土俵工	河積不足				
					7.6k+190m	まで	伊賀市中友生	まで			7.6k+190m	まで								
										7.0k+190m	から	B	積土俵工	井堰 河積阻害						
										7.0k+190m	まで									

伊賀市水防計画
〔資料編〕

水系名	河川名	担当水防管理団体		重要水防区域指定区間				重要水防箇所					適用						
		指定有無	名称	左右の岸	位置	地先名	延長(m)	種別	位置	延長(m)	評定	対策水防工法							
淀川	久米川	有	伊賀市	左	7.6k+90m	から	伊賀市中友生	から	950	堤防高 (流下能力)	7.6k+90m	から	950	B	積土俵工	河積不足			
					8.6k+50m	まで	伊賀市中友生	まで			8.6k+50m	まで							
											8.0k+40m	から					B	積土俵工	西川原橋 河積阻害
											8.0k+40m	まで							
								8.2k+10m	から	B	積土俵工	西川原一 号橋 河積阻害							
								8.2k+10m	まで										
													B	積土俵工	北垣内橋 河積阻害				
淀川	久米川	有	伊賀市	右	8.0k+100m	から	伊賀市中友生	から	140	堤防高 (流下能力)	8.0k+100m	から	140	B	積土俵工	河積不足			
					8.2k+40m	まで	伊賀市中友生	まで			8.2k+40m	まで							
淀川	久米川	有	伊賀市	左	10.6k+110m	から	伊賀市蓮池	から	290	堤防高 (流下能力)	10.6k+110m	から	290	B	積土俵工	河積不足			
					11.0k+0m	まで	伊賀市蓮池	まで			11.0k+0m	まで							
											10.8k+100m	から					B	積土俵工	無名橋 河積阻害
											10.8k+100m	まで							
												B	積土俵工	無名橋 河積阻害					
													B	積土俵工	中川橋 河積阻害				
淀川	久米川	有	伊賀市	右	10.8k+100m	から	伊賀市蓮池	から	310	堤防高 (流下能力)	10.8k+100m	から	310	B	積土俵工	河積不足			
					11.2k+10m	まで	伊賀市蓮池	まで			11.2k+10m	まで							
淀川	比自岐川	有	伊賀市	左	0k+40m	から	伊賀市柝川	から	270	堤防高 (流下能力)	0k+40m	から	270	B	積土俵工	河積不足			
					0.2k+100m	まで	伊賀市柝川	まで			0.2k+100m	まで							
淀川	比自岐川	有	伊賀市	右	0k+40m	から	伊賀市柝川	から	940	堤防高 (流下能力)	0k+40m	から	940	B	積土俵工	河積不足			
					1.0k+30m	まで	伊賀市柝川	まで			1.0k+30m	まで							
											0k+100m	から					B	積土俵工	近鉄橋梁 河積阻害
											0k+100m	まで							
												B	積土俵工	古屋敷橋 河積阻害					
淀川	比自岐川	有	伊賀市	右	3.8k+90m	から	伊賀市比自岐	から	580	堤防高 (流下能力)	3.8k+90m	から	580	B	積土俵工	河積不足			
					4.4k+70m	まで	伊賀市比自岐	まで			4.4k+70m	まで							
													B	積土俵工	井堰 河積阻害				

伊賀市水防計画
〔資料編〕

水系名	河川名	担当水防管理団体		重要水防区域指定区間				重要水防箇所					適用
		指定有無	名称	左右の岸	位置	地先名	延長(m)	種別	位置	延長(m)	評定	対策水防工法	
淀川	御代川	有	伊賀市	左	2.0k+180m から	伊賀市比自岐 から	710	堤防高 (流下能力)	2.0k+180m から	710	B	積土俵工	河積不足
					2.8k+90m まで	伊賀市比自岐 まで			2.8k+90m まで				
					2.2k+170m から	B			積土俵工				
2.2k+170m まで	2.4k+130m から	B	積土俵工	宮裏橋 河積阻害									
										2.4k+130m まで			
淀川	御代川	有	伊賀市	右	2.0k+180m から	伊賀市比自岐 から	710	堤防高 (流下能力)	2.0k+180m から	710	B	積土俵工	河積不足
					2.8k+90m まで	伊賀市比自岐 まで			2.8k+90m まで				
淀川	北川	有	伊賀市	左	0k+10m から	伊賀市古都 から	330	堤防高 (流下能力)	0k+10m から	330	B	積土俵工	河積不足
					0.2k+150m まで	伊賀市古都 まで			0.2k+150m まで				
					0k+90m から	B			積土俵工				
0k+90m まで	0.2k+60m から	B	積土俵工	森橋 河積阻害									
										0.2k+60m まで			
淀川	北川	有	伊賀市	右	0k+10m から	伊賀市古都 から	330	堤防高 (流下能力)	0k+10m から	330	B	積土俵工	河積不足
					0.2k+130m まで	伊賀市古都 まで			0.2k+130m まで				
淀川	前深瀬川	有	伊賀市	左	0k+0m から	伊賀市羽根 から	1,220	堤防高 (流下能力)	0k+0m から	1,220	B	積土俵工	河積不足
					1.2k+50m まで	伊賀市羽根 まで			1.2k+50m まで				
淀川	前深瀬川	有	伊賀市	右	0k+0m から	伊賀市羽根 から	1,940	堤防高 (流下能力)	0k+0m から	400	B	積土俵工	河積不足
					1.8k+130m まで	伊賀市阿保 まで			0.4k+0m まで				
								0.4k+0m から	1,540	B	積土俵工	河積不足	
								1.8k+130m まで					
淀川	前深瀬川	有	伊賀市	左	5.8k+160m から	伊賀市種生 から	590	堤防高 (流下能力)	5.8k+160m から	590	A	積土俵工	河積不足
					6.4k+140m まで	伊賀市種生 まで			6.4k+140m まで				
淀川	前深瀬川	有	伊賀市	右	5.8k+160m から	伊賀市種生 から	570	堤防高 (流下能力)	5.8k+160m から	570	B	積土俵工	河積不足
					6.4k+140m まで	伊賀市種生 まで			6.4k+140m まで				
淀川	前深瀬川	有	伊賀市	右	11.6k+150m から	伊賀市上高尾 から	440	堤防高 (流下能力)	11.6k+150m から	360	A	積土俵工	高さ不足
					12.2k+0m まで	伊賀市上高尾 まで			12.0k+120m まで				
								12.0k+120m から	80	B	積土俵工	高さ不足	
								12.2k+0m まで					
淀川	川上川	有	伊賀市	右	5.4k+190m から	伊賀市腰山 から	480	堤防高 (流下能力)	5.4k+190m から	480	A	積土俵工	H7.5 実績有 河積不足
					6.0k+80m まで	伊賀市腰山 まで			6.0k+80m まで				
					5.4k+190m から	A			積土俵工				
5.4k+190m まで	5.8k+10m から	A	積土俵工	無名橋 河積障害									
										5.8k+10m まで			

伊賀市水防計画
〔資料編〕

水系名	河川名	担当水防管理団体		重要水防区域指定区間				重要水防箇所					適用			
		指定有無	名称	左右の岸	位置	地先名	延長(m)	種別	位置	延長(m)	評定	対策水防工法				
淀川	川上川	有	伊賀市	左	5.8k+180m	から	伊賀市腰山	から	290	堤防高 (流下能力)	5.8k+180m	から	290	B	積土俵工	河積不足
					6.2k+90m	まで	伊賀市腰山	まで			6.2k+90m	まで				
淀川	川上川	有	伊賀市	左	7.2k+100m	から	伊賀市霧生	から	550	堤防高 (流下能力)	7.2k+100m	から	550	B	積土俵工	河積不足
					7.8k+10m	まで	伊賀市霧生	まで			7.8k+10m	まで				
淀川	川上川	有	伊賀市	右	7.2k+50m	から	伊賀市霧生	から	570	堤防高 (流下能力)	7.2k+50m	から	570	A	積土俵工	H7.5実績有 河積不足
					7.8k+10m	まで	伊賀市霧生	まで			7.8k+10m	まで				
					工作物	7.4k+10m	から	A			積土俵工	河積阻害 落合井堰				
						7.4k+10m	まで									
					工作物	7.4k+60m	から	A			積土俵工	宝善寺橋 河積阻害				
						7.4k+60m	まで									
工作物	7.6k+10m	から	A	積土俵工	中出大橋 河積阻害											
	7.6k+10m	まで														
淀川	川上川	有	伊賀市	左	8.0k+110m	から	伊賀市霧生	から	470	堤防高 (流下能力)	8.0k+110m	から	470	B	積土俵工	河積不足
					8.4k+180m	まで	伊賀市霧生	まで			8.4k+180m	まで				
淀川	川上川	有	伊賀市	右	8.0k+110m	から	伊賀市霧生	から	480	堤防高 (流下能力)	8.0k+110m	から	480	B	積土俵工	河積不足
					8.4k+180m	まで	伊賀市霧生	まで			8.4k+180m	まで				
淀川	老川川	有	伊賀市	左	0.2k+10m	から	伊賀市老川	から	200	堤防高 (流下能力)	0.2k+10m	から	200	B	積土俵工	河積不足
					0.4k+10m	まで	伊賀市老川	まで			0.4k+10m	まで				
					工作物	0.2k+90m	から	B			積土俵工	無名橋 桁下高不足				
0.2k+90m	まで															
淀川	老川川	有	伊賀市	右	0.2k+10m	から	伊賀市老川	から	200	堤防高 (流下能力)	0.2k+10m	から	200	B	積土俵工	河積不足
					0.4k+10m	まで	伊賀市老川	まで			0.4k+10m	まで				
淀川	老川川	有	伊賀市	右	0.6k+160m	から	伊賀市老川	から	530	堤防高 (流下能力)	0.6k+160m	から	530	B	積土俵工	河積不足
					1.2k+90m	まで	伊賀市老川	まで			1.2k+90m	まで				
淀川	老川川	有	伊賀市	左	0.8k+90m	から	伊賀市老川	から	140	法崩れ すべり	0.8k+90m	から	140	B	杭打 積土俵工	
					1.0k+20m	まで	伊賀市老川	まで			1.0k+20m	まで				

伊賀市水防計画
〔資料編〕

水系名	河川名	担当水防管理団体		重要水防区域指定区間				重要水防箇所					適用			
		指定有無	名称	左右の岸	位置	地先名	延長(m)	種別	位置	延長(m)	評定	対策水防工法				
淀川	和木川	有	伊賀市	左	0k+0m	から	伊賀市霧生	から	270	堤防高 (流下能力)	0k+0m	から	270	A	積土俵工	H7.5 実績有 河積不足
					0.2k+70m	まで	伊賀市霧生	まで			0.2k+70m	まで				
					工作物	0k+0m	から	A			積土俵工	霧生橋 河積阻害				
0k+0m	まで															
工作物	0k+180m	から	A	積土俵工	板垣分家橋 河積阻害											
	0k+180m	まで														
淀川	和木川	有	伊賀市	右	0k+0m	から	伊賀市霧生	から	280	堤防高 (流下能力)	0k+0m	から	280	A	積土俵工	H7.5 実績有 河積不足
				0.2k+70m	まで	伊賀市霧生	まで	0.2k+70m			まで					
淀川	城川	有	伊賀市	右	0k+10m	から	伊賀市阿保	から	740	堤防高 (流下能力)	0k+10m	から	740	A	積土俵工	H7.5 実績有 河積不足
					0.6k+160m	まで	伊賀市阿保	まで			0.6k+160m	まで				
					工作物	0.2k+80m	から	A			積土俵工	井手橋 桁下高不足				
0.2k+80m	まで															
工作物	0.2k+170m	から	A	積土俵工	無名橋 桁下高不足											
	0.2k+170m	まで														
淀川	城川	有	伊賀市	左	0.2k+80m	から	伊賀市阿保	から	470	堤防高 (流下能力)	0.2k+80m	から	470	B	積土俵工	河積不足
				0.6k+160m	まで	伊賀市阿保	まで	0.6k+160m			まで					
淀川	柏尾川	有	伊賀市	右	0.4k+40m	から	伊賀市柏尾	から	330	堤防高 (流下能力)	0.4k+40m	から	330	A	積土俵工	H7.5 実績有 河積不足
					0.6k+180m	まで	伊賀市柏尾	まで			0.6k+180m	まで				
					工作物	0.4k+70m	から	A			積土俵工	河積不足 井堰				
0.4k+70m	まで															
工作物	0.6k+60m	から	A	積土俵工	桁下高不足 無名橋											
	0.6k+60m	まで														
淀川	柏尾川	有	伊賀市	左	6.6k+50m	から	伊賀市奥鹿野	から	130	堤防高 (流下能力)	6.6k+50m	から	130	B	積土俵工	河積不足
					6.6k+180m	まで	伊賀市奥鹿野	まで			6.6k+180m	まで				
					工作物	6.6k+90m	から	B			積土俵工	井堰 河積阻害				
6.6k+90m	まで															
淀川	柏尾川	有	伊賀市	右	6.6k+40m	から	伊賀市奥鹿野	から	90	堤防高 (流下能力)	6.6k+40m	から	90	B	積土俵工	河積不足
				6.6k+180m	まで	伊賀市奥鹿野	まで	6.6k+180m			まで					

伊賀市水防計画
〔資料編〕

水系名	河川名	担当水防管理団体		重要水防区域指定区間				重要水防箇所					適用																
		指定有無	名称	左右の岸	位置	地先名	延長(m)	種別	位置	延長(m)	評定	対策水防工法																	
淀川	青山川	有	伊賀市	左	0.2k+180m	から	伊賀市奥鹿野伊勢路	から	150	堤防高 (流下能力)	0.2k+180m	から	150	A	積土俵工	H7.5 実績有 河積不足													
					0.4k+130m	まで					0.4k+130m	まで																	
淀川	青山川	有	伊賀市	左	0.6k+130m	から	伊賀市奥鹿野伊勢路	から	490	堤防高 (流下能力)	0.6k+130m	から	490	B	積土俵工	河積不足													
					1.2k+20m	まで					1.2k+20m	まで																	
淀川	青山川	有	伊賀市	右	0.6k+130m	から	伊賀市奥鹿野伊勢路	から	520	堤防高 (流下能力)	0.6k+130m	から	520	B	積土俵工	河積不足													
					1.2k+70m	まで					1.2k+70m	まで																	

2 樋門、水門、閘門、樋管等の施設

番号	管理者	河川名 海岸名	種 別	所 在 地 郡市 町村 大字			巾高連数	操作責任者	操 作 基 準	電話番号
1	三重県	矢田川	矢田川 分流堰	伊賀	下 郡		14.1×2×1	伊賀市 建設1課	自 動	
2	八幡・守田 水利組合	木津川	森井堰	伊賀		笠部	1.5×1.0×3	守田水利 組 合 長	手 動	
3	猪田水利 組合	木津川	猪田頭首 工余水	伊賀		猪田	1.5×1.0×3	猪 田 水利組合長	手 動	
4	猪田水利 組合	木津川	猪田頭首工	伊賀		上郡	1.5×1.0×1	猪 田 水利組合長	手 動	
5	依那具 農家組合	木津川	依那具 井堰	伊賀		才良	1.4×0.8×1	依那具農家 組 合 長	手 動	
6	才良農家 組 合	木津川	松之本 井堰水路	伊賀		下神戸	1.5×0.9×1	才良農家 組 合 長	手 動	
7	岩鼻井堰 水利組合	木津川	岩 鼻 井 堰	伊賀		上林	1.5×1.3×1	岩鼻井堰水利 組 合 長	手 動	
8	才良農家 組 合	木津川	無	伊賀		上神戸	3.0×2.0×1	才良農家 組 合 長	手 動	
9	大井手井堰 水利組合	木津川	神 戸 井 堰	伊賀		比土	1.0×0.7×1	大井手井堰 水利組合長	手 動	
10	比土古郡 水利組合	木津川	大井手 取水樋門	伊賀		比土	1.0×1.5×1	比土古郡水利 組 合 長	手 動	
11	比土古郡 水利組合	木津川	大井手 取水樋門	伊賀		比土	0.9×0.9×1	比土古郡水利 組 合 長	手 動	
12	上野 土地改良区	服部川	小田新 井堰	伊賀		小田町	1.0×1.2×1	上野土地 改良区理事長	手 動	
13	上野 土地改良区	服部川	西明寺 井堰	伊賀		荒木	0.8×1.0×1	上野土地 改良区理事長	手 動	
14	上野 土地改良区	服部川	上 野 頭首工	伊賀		荒木	2.0×2.0×1	上野土地 改良区理事長	自 動	
15	三郷井堰 土地改良区	柘植川	三 郷 井堰	伊賀		土橋	1.2×1.5×1	三郷井堰土地 改良区理事長	手 動	
16	荒堀統合頭首 工水利組合	柘植川	荒 堀 井堰	伊賀	佐那具		1.0×1.5×1	荒堀統合頭首 工水利組合長	自 動	
17	佐那具 農家組合	柘植川	佐那具 井堰	伊賀		西之澤	1.2×1.5×1	佐那具 農家組合長	手 動	
18	国土交通省	木津川	岩 倉 排水樋門	伊賀	岩倉		1.6×1.6×1	伊賀上野 出張所長	遠隔操作	
19	国土交通省	木津川	市 場 排水樋門	伊賀	長田		1.8×1.8×1	伊賀上野 出張所長	遠隔操作	
20	国土交通省	木津川	朝 屋 排水樋門	伊賀	朝屋		2.75×2.60×1	伊賀上野 出張所長	遠隔操作	
21	国土交通省	木津川	木 興 排水樋門	伊賀	木興		1.5×1.75×1	伊賀上野 出張所長	遠隔操作	
22	国土交通省	木津川	清 水 排水樋門	伊賀	大野木		3.5×2.3×1	伊賀上野 出張所長	遠隔操作	
23	国土交通省	木津川	八 幡 排水樋門	伊賀	八幡		2.5×2.75×1	伊賀上野 出張所長	遠隔操作	
24	国土交通省	木津川	岩根川 排水樋門	伊賀	大内		5.0×3.7×3	伊賀上野 出張所長	遠隔操作	
25	国土交通省	服部川	大 坪 排水樋門	伊賀	東高倉		2.60×2.85×1	伊賀上野 出張所長	遠隔操作	
26	国土交通省	服部川	浅子川 排水樋門	伊賀	野間		2.0×1.55×2	伊賀上野 出張所長	電 動	

番号	管理者	河川名 海岸名	種 別	所 在 地 郡 市 町 村 大字			巾高連数	操作責任者	操 作 基 準	電話番号
27	国土交通省	服部川	三 田 排水樋門	伊賀	三田		1.5×1.5×1	伊賀上野 出張所長	電 動	
28	国土交通省	木津川	平野川 排水樋門	伊賀	長田		2連 (0.62×5 段) 3.5×3.3×2	伊賀上野 出張所長	遠隔操作	
29	国土交通省	小田遊水 池周囲堤	小 田 排水樋門	伊賀	小田		3.0×2.5×1	伊賀上野 出張所長	電 動	
30	国土交通省	服部川	小田新田 排水樋門	伊賀	小田		3.0×3.0×2	伊賀上野 出張所長	遠隔操作	
31	国土交通省	木津川	出城 排水樋門	伊賀	新居		3.0×2.5×1	伊賀上野 出張所長	遠隔操作	
32	国土交通省	服部川	野間川 排水樋門	伊賀	三田		2.5×2.075×1	伊賀上野 出張所長	電動	
33	国土交通省	木津川	木根 排水樋門	伊賀	木根		2.1×2.235×1	伊賀上野 出張所長	フラップ	
34	国土交通省	服部川	小田排水機場 吐出樋門	伊賀	小田		2.0×2.1×1	伊賀上野 出張所長	遠隔操作	
35	国土交通省	服部川	小田排水機場 排水ポンプ	伊賀	小田		4/sec×2基	伊賀上野 出張所長	動力	
36	国土交通省	木津川	長田排水門	伊賀	長田		8.0×7.81×1	伊賀上野 出張所長	遠隔操作	
37	国土交通省	木津川	木興排水門	伊賀	木興		16.0×7.75×1	伊賀上野 出張所長	遠隔操作	
38	国土交通省	木津川	小田排水門	伊賀	小田		16.0×9.91×1	伊賀上野 出張所長	遠隔操作	
39	国土交通省	木津川	新居排水門	伊賀	新居		12.0×8.4×1	伊賀上野 出張所長	遠隔操作	
40	国土交通省	柘植川	大岩川 排水樋門	伊賀	山神		2.5×1.5×1 3.65×2.7×1	伊賀上野 出張所長	電 動	
41	国土交通省	柘植川	柘植川左岸 第2樋門	伊賀	三田		2.7×2.1×2	伊賀上野 出張所長	電 動	
42	国土交通省	小田遊水 池周囲堤	小田川 樋 門	伊賀	小田		2.55×1.80×1	伊賀上野 出張所長	遠隔操作	
43	国土交通省	小田遊水 池周囲堤	小田陸閘	伊賀	小田		4.5×4.0×1	伊賀上野 出張所長	遠隔操作	
44	国土交通省	小田遊水 池周囲堤	小田制水 ゲート	伊賀	小田		4.65×2.8×1	伊賀上野 出張所長	遠隔操作	
45	国土交通省	小田遊水 池周囲堤	小田第1 排水樋門	伊賀	小田		2.5×1.5×1	伊賀上野 出張所長	遠隔操作	
46	国土交通省	小田遊水 池周囲堤	朝屋第1 排水樋門	伊賀	朝屋		1.7×1.3×1	伊賀上野 出張所長	遠隔操作	
47	国土交通省	小田遊水 池周囲堤	朝屋第2 排水樋門	伊賀	朝屋		1.9×1.4×1	伊賀上野 出張所長	遠隔操作	
48	国土交通省	小田遊水 池周囲堤	朝屋第3 排水樋門	伊賀	朝屋		2.3×1.5×1	伊賀上野 出張所長	遠隔操作	
49	国土交通省	小田遊水 池周囲堤	東高倉第9 排水樋門	伊賀	東高倉		1.5×1.5×1	伊賀上野 出張所長	遠隔操作	
50	国土交通省	小田遊水 池周囲堤	東高倉第10 排水樋門	伊賀	東高倉		1.25×1.25×1	伊賀上野 出張所長	遠隔操作	
51	国土交通省	小田遊水 池周囲堤	東高倉第11 排水樋門	伊賀	東高倉		1.0×1.0×1	伊賀上野 出張所長	遠隔操作	

伊賀市水防計画
〔資料編〕

番号	管理者	河川名 海岸名	種 別	所 在 地 郡 市 町 村 大字			巾高連数	操作責任者	操 作 基 準	電話番号
52	国土交通省	小田遊水池 周囲堤	東高倉第12 排水樋門	伊賀	東高倉		2.0×1.5×1	伊賀上野 出張所長	遠隔操作	
53	国土交通省	小田遊水池 周囲堤	東高倉第13 排水樋門	伊賀	東高倉		1.25×1.325×1	伊賀上野 出張所長	遠隔操作	
54	伊賀市	木津川	樋 門 排水ポンプ	伊賀	小田		2.5×3.5 1 m ³ /sec	伊賀市 建設1課	動 力	
55	伊賀市	木津川	排水ポンプ	伊賀	長田		6 m ³ /min	伊賀市 建設1課	動 力	
56	伊賀市	木津川	清水 排水樋門	伊賀		大野木	2.5×2.35	伊賀市 農村整備課	動 力	
57	伊賀市	木津川	大内 排水樋門	伊賀		大内	2.5×2.65	伊賀市 農村整備課	動 力	
58	伊賀町 土地改良区	柘植川	円徳院 下井堰	伊賀	川西		1.2×1.5×1	伊賀町 土地改良区	手 動	
59	伊賀町 土地改良区	柘植川	三 構 取水樋門	伊賀	御代		18×1.5×3	伊賀町 土地改良区	自 動	
60	伊賀町 土地改良区	柘植川	大井第一 取水樋門	伊賀	中柘植		2.0×8.0×1	伊賀町 土地改良区	自 動	
61	伊賀町 土地改良区	倉部川	大井第二 取水樋門	伊賀	中柘植		1.6×3.4×1	伊賀町 土地改良区	自 動	
62	伊賀町 土地改良区	倉部川	新 開 取水樋門	伊賀	倉部		13.0×1.2×1	伊賀町 土地改良区	自 動	
63	伊賀町 土地改良区	百々川	百 々 取水樋門	伊賀	小林		1.4×0.6×1	伊賀町 土地改良区	手 動	
64	伊賀町 土地改良区	滝 川	手 永 取水樋門	伊賀	川西		15.3×1.9×2	伊賀町 土地改良区	自 動	
65	国土交通省	木津川	島ヶ原 排水樋門	伊賀	島ヶ原		1.5×2.0×1	伊賀上野 出張所長	手 動	
66	国土交通省	木津川	川南第2 排水樋門	伊賀	島ヶ原		1.25×1.4×1	伊賀上野 出張所長	フラップ	
67	国土交通省	木津川	川南第1 排水樋管	伊賀	島ヶ原		0.6×0.7×1	伊賀上野 出張所長	フラップ	
68	国土交通省	木津川	川南第3 排水樋門	伊賀	島ヶ原		1.25×1.4×1	伊賀上野 出張所長	フラップ	
69	国土交通省	木津川	島ヶ原 陸 閘	伊賀	島ヶ原		3.3×1.13×1	伊賀上野 出張所長	手 動	
70	国土交通省	木津川	川南陸閘	伊賀	島ヶ原		3.14×1.125×1	伊賀上野 出張所長	手 動	
71	国土交通省	木津川	島ヶ原東町 陸 閘	伊賀	島ヶ原		1.53×1.0×1	伊賀上野 出張所長	手 動	
72	向平子 用水組合	河合川	井 堰	伊賀	槇山		1.4×9.0×1	向平子 水利組合長	手 動	
73	波敷野 水利組合	払子川	井 堰	伊賀	音羽		0.8×6.0×1	波敷野 水利組合長	動 力	
74	五ヶ字水利 管理組合	河合川	樋 門	伊賀	石川		3.5×3.0	五ヶ字水利 管理組合長	手 動	
75	真泥区	服部川	真 泥 取水樋門	伊賀	畑村		1.0×1.2×1	真泥区長	手 動	
76	畑井堰 水利組合	服部川	町 取水樋門	伊賀	平田		1.0×1.5×1	畑井堰 水利組合長	手 動	
77	服部川沿岸 高北辻ノ内 水利組合	服部川	辻ノ内	伊賀	出後		0.9×0.9×1	服部川沿岸 高北辻ノ内 水利組合長	手 動	
78	泥淵 水利組合	服部川	泥淵 取水樋門	伊賀	川北		1.0×1.2×1	泥淵 水利組合長	自 動	

番号	管理者	河川名 海岸名	種 別	所 在 地 郡市 町村 大字			巾高連数	操作責任者	操 作 基 準	電話番号
79	国土交通省	木津川	往古川 排水樋門	伊賀	小田		4.3×2.7×2	伊賀上野 出張所長	遠隔操作	
80	小田土地改良 区	小田遊水 池 周囲堤	中園 5号樋門	伊賀	小田		φ0.8	伊賀上野 出張所長	手 動	
81	小田土地改良 区	小田遊水 池 周囲堤	兵ヶ上 3号樋門	伊賀	小田		φ0.8	伊賀上野 出張所長	手 動	
82	国土交通省	木興遊水 池 外周堤	木興陸閘 (第1)	伊賀	木興		4.0×1.752	伊賀上野 出張所長	手 動	
83	国土交通省	木興遊水 池 外周堤	木興陸閘 (第2)	伊賀	木興		7.0×1.283	伊賀上野 出張所長	手 動	
84	国土交通省	新居遊水 池 外周堤	伊賀線 第1陸閘	伊賀	東高倉		6.5×0.616×1	伊賀上野 出張所長	手 動	

3 伊賀市消防団管轄区域及び定数

所属別階級	基本団員								支援 団員	合計	管轄区域	
	団長	副団 長	分団 長	副分 団長	部長	班長	団員	小計				
消防団本部	1	3						4		4	伊賀市全域	
女性分団 “しのび小町”			1		1	1	28	31		31		
上野中 分団	第1部 第2部 第3部			1	3	3	8	83	98	45	143	上野車坂町 上野田端町 上野赤坂町 上野農人町 上野玄蕃町 上野寺町 上野伊予町 平野上川原 平野北谷 平野蔵垣内 平野清水 平野城北町 平野中川原 平野西町 平野東町 平野樋之口 平野見能 平野山之下 平野六反田 服部町一丁目 服部町二丁目 服部町三丁目 緑ヶ丘東町 緑ヶ丘中町 緑ヶ丘本町 緑ヶ丘西町 緑ヶ丘南町 上野片原町 上野鍛冶町 上野新町 上野丸之内 上野西大手町 上野東町 上野中町 上野西町 上野向島町 上野魚町 上野小玉町 上野福居町 上野幸坂町 上野下幸坂町 上野相生町 上野紺屋町 上野三之西町 上野徳居町 上野茅町 上野池町 上野忍町 上野恵美須町 上野桑町 上野東日南町 上野西日南町 上野愛宕町 上野鉄砲町 上野万町 小田町 木興町 八幡町 久米町 守田町 陽光台 四十九町 問屋町
上野西 分団	花之木部 長田部 花垣部 古山部			1	3	4	10	91	109	25	134	大野木 法花 大内 七本木 長田 朝屋 予野 白樫 治田 大滝 桂 菖蒲池 古山界外 鍛冶屋 蔵縄手 湯屋谷 安場 東谷
上野北 分団	新居部 三田部 諏訪部			1	2	3	7	63	76	30	106	東高倉 西高倉 岩倉 西山 大谷 三田 野間 諏訪
上野東 分団	府中部 中瀬部 友生部			1	2	3	10	81	97	20	117	服部町 印代 一之宮 千歳 佐那具町 外山 坂之下 東条 西条 土橋 山神 喰代 高山 蓮池 上友生 界外 中友生 下友生 生琉里 ゆめが丘 西明寺 荒木 寺田 高畑 羽根

所属別階級		基本団員								支援 団員	合計	管轄区域
		団長	副団 長	分団 長	副分 団長	部長	班長	団員	小計			
上野南 分団	猪田部 依那古部 比自岐部 神戸部			1	3	4	12	96	116	21	137	猪田 笠部 山出 上之庄 依那 具 市部 沖 才良 下郡 上郡 森寺 比自岐 摺見 岡波 下神 戸 上神戸 古郡 比土 上林 栴川 朝日ヶ丘町
伊賀 分団	1部 2部 3部			1	3	3	15	138	160	45	205	一ツ家 柘植町 野村 中柘植 上村 小杉 新堂 楯岡 下柘植 愛田 柏野 御代 山畑 川東 川西 西之澤 希望ヶ丘
阿山 分団	1部 2部 3部 4部			1	2	4	13	86	106	35	141	石川 千貝 馬田 田中 馬場 川合 円徳院 大江 波敷野 阿 山ハイツ 上友田 中友田 下友 田 東湯舟 西湯舟 湯舟 玉瀧 内保 楨山 丸柱 音羽
島ヶ原 分団	1部 2部 3部			1	1	3	6	55	66	15	81	島ヶ原
大山田 分団	1部 2部 3部 4部			1	2	4	9	84	100	30	130	上阿波 猿野 富永 下阿波 広 瀬 川北 奥馬野 中馬野 坂下 出後 富岡 鳳凰寺 中村 平田 甲野 真泥 畑村 千戸 炊村
青山 分団	1部 2部 3部 4部			1	3	4	13	90	111	70	181	阿保 桐ヶ丘 別府 寺脇 岡田 柏尾 奥鹿野 青山羽根 川上 伊勢路 下川原 北山 勝地 妙 楽地 瀧 種生 老川 高尾 霧 生 腰山 諸木 福川
合計		1	3	11	24	36	104	895	1,074	336	1,410	

4 気象庁が天気予報等で用いる予報用語

河川に関する用語	
水系	同じ流域内にある本川、支川、派川、およびこれらに関連する湖沼を総称したもの。
本川（幹川）	流量、長さ、流域の広さなどから、その水系のなかで一番大きい河川。
支川	本川に合流する河川。本川へ直接合流する川を一次支川、一次支川へ合流する川を二次支川と区別する場合がある。
派川	本川から分かれて流れる川。
流域	降雨や降雪がその河川に流入する地域。 洪水予報では、水位を予測する基準地点に流入する水量を推算するための領域を指す。
流域平均雨量	河川の流域ごとに面積平均した実況及び予想の雨量。河川の洪水と関係がある。
流路延長	水源から河口までの距離。一般には、水源の代わりにはっきりした水路になっている地点が始点として採用されている。
基準地点	その河川を代表して水位、流量を観測・予報する地点。 大きな河川は複数の基準地点を持つ。
天井川	川底が周辺の土地より高くなっている河川。
右岸、左岸	河川の上流から下流に向かって右側の岸を右岸、左側の岸を左岸という。
一級水系	国土の保全上、国民の経済上特に重要な水系で政令で指定したもの。 一級河川、準用河川、普通河川より成る。
二級水系	一級水系以外の水系で公共の利害に重要な関係がある水系。 二級河川、準用河川、普通河川より成る。
単独水系	一級、二級水系以外の水系。 準用河川、普通河川より成る。
一級河川	一級水系のうち国土交通大臣が指定し、管理を行う河川。
二級河川	二級水系のうち都道府県知事が指定し、管理を行う河川。
準用河川	一級河川、二級河川以外の河川で市町村長が指定し、管理を行う河川。
普通河川	一級河川、二級河川、準用河川以外のすべての小河川で、地方公共団体が管理を行う河川。
大臣管理区間	一級河川のうち国土交通大臣が直接管理する区間。 「指定区間外区間」ともいう。
知事管理区間	一級河川のうち国土交通大臣の指定により都道府県知事に通常の管理を委任している区間。 指定都市の長に管理を委任する区間と併せて「指定区間」ともいう。
洪水予報指定河川（指定河川）	水防法の規定により、洪水により重大又は相当な損害を生ずるおそれがあるものとして国土交通大臣又は都道府県知事が指定し、気象庁長官と共同して洪水予報を実施する河川。 気象庁においては、誤解の生じない範囲において「指定河川」と略称してもよい。

洪水に関する用語	
水位	河川水面の高さ。
平常水位	増水や濁水をしていないときのふだんの水位。
通報水位	増水時に通報を始める水位。水防団待機水位と同じ。 「水防団待機水位」に言い換える。
警戒水位	増水時に災害が起こるおそれがある水位。氾濫注意水位と同じ。 「氾濫注意水位」に言い換える。
危険水位	基準地点の受け持つ予報区域において、はん濫のおそれが生ずる水位。氾濫危険水位と同じ。
計画高水位（けいかくこうすい）	堤防などを作る際に洪水に耐えられる水位として指定する最高の水位。
最高水位	ある地点の、ある増水時の最も高い水位。
水防団待機水位	水防団が待機する水位。住民に行動を求めるレベルではない。
氾濫注意水位	増水時に災害が起こるおそれがある水位。河川の氾濫の発生に注意を求めるレベルに相当する。 洪水予報指定河川では、水位が氾濫注意水位に到達し、さらに上昇する場合に××川氾濫注意情報を発表する。
避難判断水位	住民に対し氾濫発生危険性の注意喚起を開始する水位。市町村長の高齢者等避難の発令判断の目安。 洪水予報指定河川では、避難判断水位に到達し、さらに上昇が見込まれる場合、あるいは一定時間後に氾濫危険水位に到達が見込まれる場合に〇〇川氾濫警戒情報を発表する。
氾濫危険水位	洪水、内水氾濫により相当の家屋浸水等の被害を生ずる氾濫の起こるおそれがある水位。市町村長の避難情報の発令判断の目安。 洪水予報指定河川では、水位がはん濫危険水位に到達した場合には、××川氾濫危険情報を発表する。
洪水特別警戒水位	水防法の規定により、洪水予報指定河川以外の河川で、水位周知を行う河川において、洪水による災害の発生を特に警戒すべきとして設定された水位。市町村長の避難情報の発令判断の目安。
流量	川のある断面を単位時間に流れる水の量。
出水	大雨や融雪などにより川の水量が増大すること。
増水	平常の水位よりも水かさが増すこと。
溢水（いっすい）	河川の水があふれ出すこと。
越水（えっすい）	河川の水が堤防を越えてあふれ出すこと。
浸水	ものが水にひたったり、水が入りこむこと。 床下浸水。低地の浸水。
冠水	農地や作物、道路が水をかぶること。
決壊、破堤	河川の増水により、堤防が壊れること。

氾濫	河川の水がいっぱいになってあふれ出ること。
外水氾濫	河川の水位が上昇し、堤防を越えたり破堤するなどして堤防から水があふれ出ること。 単に「氾濫」ともいう。外水氾濫の対語として、河川外における排水困難で浸水することを「内水氾濫」ともいう。
内水氾濫	河川の水位の上昇や流域内の多量の降雨など（要因によって湛水型とか氾濫型等の表現も用いる）により、河川外における住宅地などの排水が困難となり浸水すること。 内水氾濫の対語として、河川の氾濫を「外水氾濫」ともいう。
洪水	河川の水位や流量が異常に増大することにより、平常の河道から河川敷内に水があふれること。 水文学における「洪水」の定義では、降雨や融雪などにより河川の水位や流量が異常に増大すること。
融雪洪水	流域内の積雪が、大量に解けて引き起こされる洪水。4～5月頃に大雨や気温の急上昇などとともによく起こることが多い。
流域雨量指数	降った雨が、地表面や地中を通して河川に流れ出し、さらに河川に沿って流れ下る量を指数化したもの。 内閣府「避難情報に関するガイドライン」（令和3年5月）では、6時間先までの「流域雨量指数の予測値」を用いた高齢者等避難及び避難指示の発令基準が例示されている。 これまでに降った雨（解析雨量）及びこれから降ると予想される雨（降水短時間予報等）をもとに、国土数値情報に登録された全国約20,000の河川について1km四方の領域ごとに算出する。 洪水警報等の判断基準に用いており、流域雨量指数を用いて洪水発生危険度の判定した結果は「洪水キキクル（洪水警報の危険度分布）」で確認できる。
洪水警報の危険度分布	指定河川洪水予報の発表対象ではない中小河川（水位周知河川及びその他河川）の洪水発生危険度の高まりを、地図上で概ね1kmごとに示す情報。
洪水キキクル	洪水警報の危険度分布の愛称。
地面現象に関する用語	
地すべり	斜面の一部あるいは全部が地下水の影響と重力によってゆっくりと斜面下方に移動する現象。
山崩れ	山地の斜面の土砂や岩石が急激に移動する現象で、大雨や融雪が原因となる場合が多い。地震が原因となることもある。
崖崩れ	降雨時に地中にしみ込んだ水分により不安定化した斜面が急激に崩れ落ちる現象。
土砂崩れ	山崩れ。がけ崩れ。
土石流	山腹、谷底にある土砂が長雨や集中豪雨などによって一気に下流へと押し流される現象。
先行降雨	山崩れ、がけ崩れにおいては数日前からの降水が原因となることがある。ある時刻に影響を与える過去の降水量をいう。時間的に厳密な定義はないが1日より前を対象にすることが多い。 前日までに降った大雨によって土が湿っているときなどに「先行降雨の影響で山崩れやがけ崩れの発生のおそれが高くなっている」などと表現する。
山津波	土石流のうち規模の大きいもの。

鉄砲水	短時間の強い雨などにより谷川の水位が急上昇し水流が堰を切ったように押し出すこと。土石流や都市河川の急激な増水をいうこともある。
大雨警報（土砂災害）の危険度分布	大雨警報（土砂災害）や土砂災害警戒情報等が発表されたときに、どこで危険度が高まるかを面的に確認することができる。 土壌雨量指数及び降雨の実況・予測値に基づいて、土砂災害発生の危険度を5段階に判定した結果を表示した情報。避難に要する時間を確保するために2時間先までの土壌雨量指数等の予想を用いている。 内閣府「避難情報に関するガイドライン」では、土砂災害の危険度分布において危険度が高まっているメッシュと重なった土砂災害警戒区域等に対して避難情報を発令することを基本とするとされ、避難情報の発令基準が例示されている。 土壌雨量指数及び雨量の実況値及び2時間先までの予測値が大雨警報（土砂災害）や土砂災害警戒情報等の基準に到達したかどうかで、土砂災害発生の危険度を5段階に判定し、色分け表示している。常時10分毎に更新している。
土砂キキクル	大雨警報（土砂災害）の危険度分布の愛称。
土壌雨量指数	大雨による土砂災害発生のリスクの高まりを把握するための指標。降った雨が土壌中にどれだけ溜まっているかを指数化したもの。 これまでに降った雨（解析雨量）及びこれから降ると予想される雨（降水短時間予報）をもとに、全国くまなく1km四方の領域ごとに算出する。 大雨警報（土砂災害）等の判断基準に用いており、土壌雨量指数を用いて土砂災害発生の危険度を判定した結果は「土砂キキクル（大雨警報（土砂災害）の危険度分布）」で確認できる。
土砂災害警戒情報	土砂災害警戒情報は、大雨警報（土砂災害）の発表後、命に危険を及ぼす土砂災害がいつ発生してもおかしくない状況となったときに、市町村長の避難勧告や住民の自主避難の判断を支援するよう、対象となる市町村を特定して警戒を呼びかける情報。都道府県と気象庁が共同で発表する。 土砂災害警戒情報が発表された市町村においては、「大雨警報（土砂災害）の危険度分布」を参照して、危険度が高まっている領域（メッシュ）内の土砂災害警戒区域等に対して避難勧告等の発令が判断される。

（資料：気象庁ホームページ）