

平成31年度 幼稚園・認定こども園の入園児募集

【問い合わせ】 保育幼稚園課 ☎ 22-9655 FAX 22-9646

市内の公立・私立幼稚園と私立認定こども園（幼稚園部分）の、来春4月からの入園児を募集します。

	《公立幼稚園》 桃青の丘幼稚園	《私立幼稚園》 白鳳幼稚園	《私立認定こども園》 認定こども園青山よさみ幼稚園 (幼稚園部分)
対象児	平成31年4月1日現在、市内在住で、次の年齢に該当する児童		
3歳児	平成27年4月2日～平成28年4月1日生まれ		
4歳児	平成26年4月2日～平成27年4月1日生まれ		
5歳児	平成25年4月2日～平成26年4月1日生まれ		
募集人数	3歳児 40人 4歳児 50人 5歳児 41人	23人 (満3歳児：11人) 若干名 若干名	20人 10人 若干名
利用者負担額 ※世帯状況に応じて軽減あり	市民税所得割課税世帯 一律6,400円/月	世帯の市民税所得割額に応じて市が定めます。 (上限額：18,200円/月)	
申込方法	園にある入園願書に必要事項を記入の上、提出してください。		
申込期間	9月18日(火)～10月2日(火) 午前8時30分～午後5時 ※土・日曜日、祝日を除く。	9月25日(火) 午前8時30分～ ※先着順	10月1日(月) 午前9時～ ※先着順
申込先・ 問い合わせ	上野丸之内177番地1 桃青の丘幼稚園 ☎ 26-5770	上野伊予町1067番地の1 白鳳幼稚園 ☎ 21-0091	柏尾1397番地の14 青山よさみ幼稚園 ☎ 52-0433

※認定こども園青山よさみ幼稚園の募集人数は保育所部分を含んだ人数となります。

※利用者負担額には入園料や諸費が別途必要です。(桃青の丘幼稚園は入園料無料)

※詳しい募集内容については各園へお問い合わせください。

◆桃青の丘幼稚園 入園者抽選会

桃青の丘幼稚園では、入園希望者が募集人数を超えた場合は抽選会を行います。

当日は募集人数に満たない場合でも入園に必要な申込書の記入と受付を行いますので、入園願書を提出した人は必ずお越しください。

※欠席の場合は棄権とみなします。

【とき】 10月13日(土) 午後1時～

【ところ】 桃青の丘幼稚園

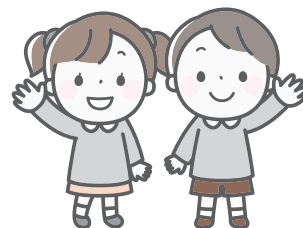

保育所(園)・認定こども園(保育所部分)の募集は、10月中旬からを予定しています。

詳しくは、広報いが市10月1日号でお知らせします。

◆忍者などについての知識を深めませんか

三重大学伊賀連携ファイルド 市民講座

【問い合わせ】 総合政策課 ☎22・9623 FAX22・9672

◆2018年度後期 忍者・忍術学講座

「近現代忍者の虚像と実像」

【とき・内容】 ※申し込み不要

※いずれも午前10時30分～正午

〈第1回〉 10月27日(出)

「陸軍中野学校のカリキュラムの中での『忍術』講義」

インターネットリジェンス研究所理事長 山本 武利さん

〈第2回〉 11月17日(出)

「時代劇における忍者像の変遷」

映画史・時代劇研究家 春日 太一さん

〈第3回〉 12月8日(出)

「手品と法術」

奇術史研究家 河合 勝さん

〈第4回〉 平成31年1月26日(出)

「ブルース・リーとNinja映画」

三重大学人文学部教授 山田 雄司さん

〈第5回〉 平成31年2月16日(出)

「忍者の呼吸法」

三重大学医学系研究科教授 小森 照久さん

〈第6回〉 平成31年3月16日(出)

「戦後忍者小説概説」

三重大学人文学部准教授 吉丸 雄哉さん

【定員】 ハイトピア伊賀 3階

「ミニミニティ情報プラザホール」

【問い合わせ】 三重大学人文学部チーム総務担当

☎059・2331・6991

◆伊賀忍者古文書講座

【とき】 ※いずれも午後2時30分～4時

〈第1回〉 10月15日(月)

〈第2回〉 11月5日(月)

〈第3回〉 12月3日(月)

〈第4回〉 平成31年1月21日(月)

〈第5回〉 平成31年2月4日(月)

〈第6回〉 平成31年3月4日(月)

【ところ】 ハイトピア伊賀 3階

上野商工会議所会議室

【内容】 伊賀忍者に関する古文書を解説し、忍者の
実像に迫ります。

【講師】 三重大学地域拠点サテライト

国際忍者研究センター准教授 高尾 善希さん

【参加費】 全6回 3,000円(資料代など)

※欠席の場合の返金はありません。

【定員】 先着20人

※申し込みは随時受け付けています。

【申込先・問い合わせ】

上野商工会議所 ☎21・0527

◆英語講座

【テーマ】

アメリカの詩人、ロバート・フロストを読む

【講師】 三重大学人文学部教授 小田 敦子さん

【とき】 ※いずれも午後2時30分～4時

〈第1回〉 10月12日(金)

〈第2回〉 11月9日(金)

〈第3回〉 12月7日(金)

〈第4回〉 平成31年1月11日(金)

〈第5回〉 平成31年2月8日(金)

〈第6回〉 平成31年3月8日(金)

【ところ】 ハイトピア伊賀 3階

上野商工会議所会議室

【参加費】 全6回 3,000円(資料代など)

※欠席の場合の返金はありません。

【定員】 先着20人

※申し込みは随時受け付けています。

【申込先・問い合わせ】

上野商工会議所 ☎21・0527



◆ 芭蕉さんのふるさとを訪ねて

JR関西本線沿線ウォーキング

【問い合わせ】 交通政策課
☎ 22-9663 FAX 22-9852

関西本線木津亀山間活性化同盟会では、JR 関西本線利用促進のためのウォークイベントを開催します。

市では 10 月を芭蕉月間と位置づけ、芭蕉祭式典などさまざまな俳句関連事業を行っています。その一環として、JR 柘植駅から芭蕉公園、生誕宅跡など芭蕉さんのふるさとを巡ります。

また、当日は投句いただくこともできます。

地元の選者が入選句を決定し、特産品をプレゼントします。

俳句が初めてという人も大歓迎です。

【と き】 10 月 13 日(土) 午前 10 時～午後 3 時頃
(受付：午前 9 時 30 分～) ※雨天決行

【と ころ】 JR 柘植駅 集合

【内 容】 JR 柘植駅⇒徳永寺⇒柘植歴史民俗資料館⇒萬壽寺⇒芭蕉公園⇒芭蕉翁誕生宅址碑⇒横光公園⇒JR 柘植駅(解散) ※歩程約 7.5km
※歩きやすい服装で、弁当・飲み物・敷物を持参してください。

(小学生以下は保護者同伴)

【定 員】 60 人 ※先着順

【申込期間】 9 月 20 日(木)～ 10 月 10 日(水)

午前 8 時 30 分～午後 5 時 15 分

※土・日曜日、祝日は除く。

【申込方法】 電話

【申込先】 交通政策課



▲関西本線



▲芭蕉公園

◆ 部落差別をはじめとするあらゆる差別撤廃のために

人権政策審議会委員募集

【問い合わせ】 人権政策課
☎ 47-1286 FAX 47-1288

市の人権政策に係わる重要事項や、あらゆる差別の撤廃、市民等の人権擁護に関して必要な事項を調査・審議するため、人権政策審議会委員を募集します。

【募集人数】 1 人

【応募資格】

○市内在住で満 20 歳以上

○市が設置する他の審議会・その他附属機関の委員でない人

○市議会議員・市職員でない人

【任 期】 委嘱の日から 2 年間

【報 酬】 日額 6,000 円 ※市の規定に基づく。

【開催回数】 年 2～4 回程度(平日の昼間)

【応募方法】 人権が尊重される社会づくりについての提言や自分の役割などを、400 字以上 800 字以内にまとめ、所定の応募用紙とあわせて、郵送・Eメール・持参のいずれかで提出してください。

応募用紙は、人権政策課、本庁舎玄関受付、各支所振興課窓口にあるほか、市ホームページからもダウン

ロードできます。

【選考方法】 作文審査・面接(面接の日程などは後日お知らせします。)

委員の構成比率などを考慮して決定し、選考結果を本人に通知します。

【応募期限】 10 月 15 日(月) ※消印有効

【応募先】

〒 518-1422 伊賀市平田 650 番地

大山田農村環境改善センター内

伊賀市人権生活環境部人権政策課

✉ jinken-danjo@city.iga.lg.jp



◆ 忘れずに確認してください

知っていますか？森林関係の届出

【問い合わせ】 農林振興課
☎ 43-2301 FAX 43-2313

◆森林の土地を取得したとき

売買や相続などにより、森林の土地を取得したときは届出が必要です。

【届出の名称】 「森林の土地の所有者届出書」

【届出義務者】 森林の土地を取得した者

◆森林の立木を伐採するとき

森林整備計画に従った適切な施業をするため、間伐を含む立木を伐採するときは届出が必要です。

【届出の名称】 「伐採及び伐採後の造林の届出書」

【届出義務者】 森林所有者や伐採業者

◆森林の土地を売買するとき

水源地域内で森林の売買等の契約をしようとするときは事前に届出が必要です。

【届出の名称】 「土地の所有権等の移転等の届出書」

【届出義務者】 水源地域内の土地所有者（売主）

【届出先】 〒 518-8533

伊賀市四十九町 2802 番地 三重県伊賀庁舎 5 階
三重県伊賀農林事務所

☎ 24-8142 FAX 24-8112

届出の様式や各制度の内容は、お問い合わせいただくか、市ホームページをご覧ください。また、森林法の保安林制度などに基づく、許認可が必要な場合がありますのでご確認ください。



◆ 伊賀市の医療をともに支えていきませんか

介護福祉士を募集します

【問い合わせ】 上野総合市民病院総務課
☎ 24-1111 FAX 24-1565

【募集人数】 4人

【応募資格】 昭和 44 年 4 月 2 日以降生まれで、介護福祉士資格を持っている人および夜勤を含む交代制勤務ができる人

【勤務条件】

市の条例・規則に定めるところによります。

【休暇制度】

年次有給休暇、特別休暇（結婚・産前産後・子の看護・忌引・ボランティアなど）、病気休暇、介護休暇など
※育児休業制度、部分休業制度も整備しています。
※託児所がありますので、子どもがいる人も安心して勤務できます。

【勤務場所】 伊賀市立上野総合市民病院

【賃金】

給与は市の条例・規則に定めるところによります。
※当該職種の前歴に応じた加算措置や諸手当があります。

【応募方法】

病院総務課にある「平成 30 年度伊賀市職員選考採用試験受験申込書」（1 通）を持参または郵送で提出してください。申込書は市ホームページからもダウンロードできます。

【選考方法】 作文・面接

【試験日】 12 月 7 日（金）

※時間などは応募した人に後日お知らせします。

【採用予定日】 平成 31 年 2 月 1 日（金）

【応募期限】 11 月 22 日（木）午後 5 時 15 分

※郵送の場合は必着、簡易書留で送付してください。

【応募先】

〒 518-0823 伊賀市四十九町 831 番地
上野総合市民病院

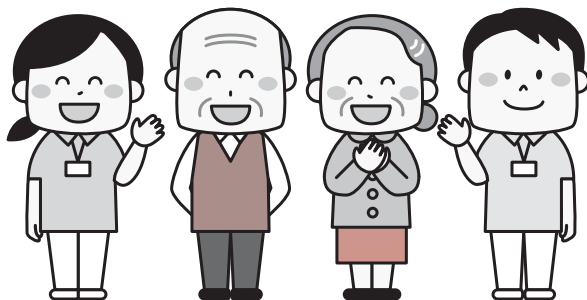

◆「来たい・住みたい・住みたい “伊賀”」をめざして 結婚サポート事業補助事業追加募集

【問い合わせ】 こども未来課
☎ 22-9654 FAX 22-9646

市では、若い人たちが安心して住み、子どもを産み育てられる環境を充実させるため、出会いから結婚・妊娠・出産・子育てまでを切れ目なく支援する取り組みを行っています。

そこで、平成31年3月31日までに、出会いから結婚を支援する婚活パーティーなど、結婚支援活動を実施する団体などに対して、事業費の一部を助成します。

【補助対象】

住民自治協議会・公益経済団体・市内に拠点を置く営利を目的としない団体などが実施する次のような結婚支援活動

- 結婚相談を推進する事業
 - 結婚に関して集会的に出会いを創出する事業
 - その他結婚活動を促進する事業
- ※補助金は1事業につき上限5万円です。
※対象経費についてはお問い合わせください。

【追加募集事業数】

5事業 ※先着順

【申込方法】

こども未来課・各支所住民福祉課にある補助金交付申請書に必要事項を記入・押印の上、事業計画書・資金計画書などを添付して持参してください。

※申請書は市ホームページからもダウンロードできます。

【申込期間】

10月1日(月)～31日(水) ※土・日曜日、祝日を除く。

【申込先】

伊賀市上野丸之内 116番地
伊賀市健康福祉部こども未来課

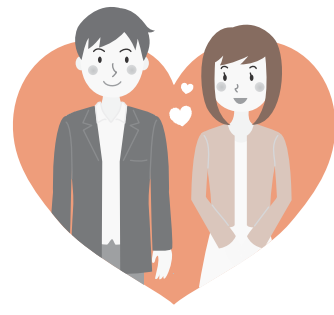

お知らせ 10月4日は「都市景観の日」

景観法の基本理念の普及、都市景観に関する国民の意識啓発のために10月4日を「都市景観の日」と定めています。市では、平成21年1月に伊賀市景観計画を策定し、運用を開始しました。また平成28年3月に景観計画の一部修正を行い、市民意識の向上に重点を置いた内容としました。

伊賀市景観計画では一定規模以上の建築行為を行う場合、届け出が必要になり、色彩や形態などに制限があります。上野城下町地域の一部は重点区域に指定されていますので、より厳しい制限になります。

重点区域での建築がある場合は事前に都市計画課までご相談ください。

【問い合わせ】

都市計画課
☎ 43-2315 FAX 43-2317



お知らせ 10月1日は「浄化槽の日」

昭和60年10月1日に「浄化槽法」が施行され、この日が「浄化槽の日」となりました。

浄化槽は、私たちの家庭のトイレや台所などから出る生活排水を、微生物の働きを利用してそれぞれの家庭できれいな水にして放流するものです。

このため、浄化槽の使い方や維持管理に問題があると、汚れた水の流出につながり、悪臭の発生を招くなど地域の住環境を悪化させる原因にもなりかねません。

浄化槽法では、次のことが義務づけられています。

- 保守点検（家庭用では3～4カ月に1回以上）
- 清掃（年に1回以上）
- 法定検査（年に1回）

この「浄化槽の日」を機会に、ご家庭の浄化槽が適正に維持管理されているか、ご確認をお願いします。

【問い合わせ】

上下水道部営業課
☎ 24-0003
FAX 24-0006

伊賀の「いいね!」がいっぱい
facebook
伊賀市 公式
フェイスブックページ
2次元コード ▶

もっと知りたい! / 伊賀のこと

毎月1問、伊賀に関するクイズを掲載します。

【問題】
地震の守護神としてあがめられている大村神社では、毎年11月に秋祭りが行われ、()の花車をはじめ、神輿やユニークな獅子舞が町内を練り歩きます。

- ①大ウナギ
- ②大サンショウウオ
- ③大ナマズ
- ④大ドジョウ

(答えは9ページ)

お知らせ 夕暮れ時、ちょっと早めの
ライト・オン運動

【実施期間】

10月1日(月)～12月31日(月)

【推進事項】

- (1)夕暮れ時の早めのライト点灯(自動車、オートバイ、自転車)
- (2)反射材の着用推進(歩行者、自転車利用者)

夕暮れ時は交通事故が多発する傾向にあり、日没が早くなるこれからの時期は、帰宅時間帯のラッシュと重なり、一層の注意が必要です。

夕暮れ時の自動車・オートバイ・自転車の運転時には、早めのライト点灯を心がけましょう。

歩行者や、自転車を運転する人は、タスキや腕章などの反射材を着用して安全を確保し、交通事故防止に努めましょう。

【問い合わせ】 市民生活課
☎ 22-9638 FAX 22-9641

催し 認知症カフェ
「いが オレンジカフェ」

認知症を理解するために誰もが集える場所です。ゆっくりした時間をスタッフと一緒に過ごしませんか。

【とき】 10月9日(火)

午前10時～正午

【ところ】 伊賀シルバーケア豊壽園
(久米町872番地の1)

【料金】 100円

【問い合わせ】

地域包括支援センター
☎ 26-1521 FAX 24-7511

催し がん患者と家族の方の
おしゃべりサロン in 伊賀

同じ病気の人のお話を聞いたり、お互いの悩みを話したり、一人で悩まずにお話しましょう。

【とき】

10月4日(木)

午後1時30分～3時30分

【ところ】 ハイトピア伊賀 4階
ミーティングルーム

【対象者】 がん患者・家族など

【問い合わせ】

- 三重県がん相談支援センター
☎ 059-223-1616
- 健康推進課
☎ 22-9653 FAX 22-9666

お知らせ 義援金 受け入れ状況

【義援金総額】 ※8月20日現在

- 熊本地震災害 575,782円
- 東日本大震災 64,588,115円
- 平成29年7月5日からの大雨災害 21,742円
- バングラデシュ南部避難民 5,594円
- 平成30年大阪府北部地震災害 22,032円
- 平成30年米原市竜巻災害 2,164円
- 平成30年7月豪雨災害 154,403円

※お寄せいただいた義援金は、日本赤十字社を通じて、支援を必要とする方々にお届けします。

【義援金箱の設置場所】

- 本庁舎玄関ロビー
- 各支所(上野支所を除く。)

【問い合わせ】

医療福祉政策課
☎ 26-3940 FAX 22-9673

お知らせ コミュニティ助成事業



(一財)自治総合センターが行うコミュニティ助成事業の「地域防災組織育成事業」を活用して、初期消火用資機材(D-1級軽可搬ポンプ資機材一式)を消防団本部に配備しました。

この助成事業は、宝くじの受託事業収入を財源に、地域文化の振興、コミュニティ活動の支援などを通じて、社会貢献のために実施される事業です。

【問い合わせ】 消防救急課

☎ 24-9115 FAX 24-9111

「広報いが市」の点字版・録音版を発行しています

希望される場合はお問い合わせください。

【問い合わせ】 障がい福祉課

☎ 22-9657 FAX 22-9662

**インターネット
公売**

- せり売り方式 ⇒(せ)
- 入札方式⇒(入)

公売の対象は市税の滞納処分として差し押さえた財産です。

◆市ホームページ掲載開始日時

- (せ)(入)：9月27日(木)
午後4時

◆参加申込期限

- (せ)(入)：10月15日(月)
午後11時

※諸事情により中止になる場合があります。詳しくは市ホームページでご確認ください。

【問い合わせ】 収税課

☎ 22-9612 FAX 22-9618

お知らせ 秋の全国交通安全運動

**◆9月30日(日)は
交通事故死ゼロを目指す日**

一人ひとりの心がけで、交通事故をなくしましょう。

【運動期間】

9月21日(金)～30日(日)

【運動の重点】

- (1)子どもと高齢者の安全な通行の確保と高齢運転者の交通事故防止
- (2)夕暮れ時と夜間の歩行中・自転車乗用中の交通事故防止
- (3)全ての座席のシートベルトとチャイルドシートの正しい着用の徹底
- (4)飲酒運転の根絶

【問い合わせ】

市民生活課
☎ 22-9638
FAX 22-9641



お知らせ 退職金は国の制度で

中小企業退職金共済制度(中退共済制度)は、開始以来100万社以上の中小企業が利用する国の退職金制度です。

- 国が掛金の一部を助成します。
- 掛金は全額非課税で、手数料はかかりません。
- 外部積立型で管理が簡単です。
- パートタイマーも加入できます。

【問い合わせ】

(独)勤労者退職金共済機構 中小企業退職金共済事業本部
☎ 03-6907-1234 (代表)
FAX 03-5955-8211

【担当課】 商工労働課

お知らせ拡大版

お知らせ

催し

募集

子育て支援・無料相談

催し 市民公開講座 「ひざの痛みについて」

【とき】 10月6日(土)

午後2時～4時

(受付：午後1時30分～)

【ところ】

ゆめぼりすセンター 2階大会議室

【内容】

「立つときや歩くときにひざが痛い。」
「なぜ痛くなるのか？」

「どうしたら予防できるのか？」など、
ひざのことでお悩みの人に、整形外科の
医師とリハビリスタッフが、ひざの痛みや
ひざを鍛える体操などについて分かりやす
くお話しします。ぜひご参加ください。

○講師：(社)畿内会 岡波総合病院
整形外科 医長 衣川 和良さん

【定員】 先着90人

※申し込み不要

【問い合わせ】 岡波総合病院リハビリ
テーション科

☎ 21-3135 FAX 21-5237

【担当課】 医療福祉政策課

催し 伊賀FCくノ一 市民感謝 DAY

市内在住・在勤・在学の人限定で、
ブースで免許証・学生証・名札などを
提示すると無料で試合観戦できます。

【とき】 10月7日(日)

午後1時～

【ところ】 上野運動公園競技場

【内容】

2018 プレナスなでしこリーグ

2部第15節

伊賀FCくノ一

対 スフィード世田谷FC

当日はサッカー教室などのイベン
トが盛りだくさん！

詳しくは伊賀FCくノ一公式サイト
をご覧ください。

<https://www.igafc.jp/>

【問い合わせ】

スポーツ振興課

☎ 22-9635 FAX 22-9852

ご意見をお聞かせください

広報いが市・行政情報番組
(ウィークリー伊賀市・文字放
送)について、ご意見・ご要望
をお聞かせください。

【問い合わせ】 広聴情報課

☎ 22-9636 FAX 22-9617

催し はかりの検査を受けましょう

三重県計量検定所では次の日程で
定期検査を実施します。

【検査日時・場所】

① 10月3日(水)

午前10時30分～午後2時
青山公民館 ロビー

② 10月4日(木)

午前10時30分～午後2時
大山田農村環境改善センター 玄
関ロビー

③ 10月5日(金)

午前10時30分～午後3時
いがまち公民館 ホール

④ 10月9日(火)

午前10時30分～午後2時
阿山保健福祉センター ホワイエ

⑤ 10月10日(水)

午前10時30分～午後3時
ゆめぼりすセンター 会議室1

⑥ 10月11日(木)

午前10時30分～午後3時
ゆめぼりすセンター 会議室1

◆検査対象の計量器

○商店・スーパーなどで肉や魚など
の商品の重さを計量するはかり

○医療機関・薬局などで薬の調剤に
使用するはかり

○医療機関・学校・福祉施設などで
健康診断に利用するはかり

○庭先販売・行商に使用するはかり

○宅配便の荷物の料金算出用のはか
り(取り次ぎも含む)

※定期検査までに計量士による「代
検査」を受けた場合は、検査の必
要はありません。

※対象となる計量器をお持ちの人に
事前調査書を送付しています。事
前調査書が届いていない人は商工
労働課までご連絡ください。

※検査を受検しなかった場合は、三
重県計量検定所(津市)へ計量器
を持参し、検査を受けていただく
こととなります。

【手数料】

計量器の能力・種類・形式によっ
て異なります。

【問い合わせ】

○三重県計量検定所

☎ 059-223-5071

○商工労働課

☎ 22-9669

FAX 22-9628



催し 第32回三重矯正展

【とき】 10月13日(土)

午前9時～午後3時

【ところ】 三重刑務所

(津市修成町16番1号)

【内容】 犯罪や非行の防止と罪を
犯した受刑者の更生について理解し
ていただくため、体験コーナーのほ
か、刑務所の資料展示や作業製品の
販売を行います。

【問い合わせ】 三重刑務所

☎ 059-226-9144

【担当課】 医療福祉政策課

催し 土地無料相談会

地価調査基準地価格の公表を受け、
広く市民の皆さんに理解していただ
くため、相談会を実施します。

【とき】

10月1日(月)

午前9時30分～正午

【ところ】

本庁舎 2階第3会議室

【内容】

地価・地代・家賃・土地利用につ
いての相談

詳しくは(一社)三重県不動産鑑定
士協会へお問い合わせください。

【相談員】

(一社)三重県不動産鑑定士協会所
属の不動産鑑定士

【問い合わせ】

(一社)三重県不動産鑑定士協会

☎ 059-229-3671

【担当課】

都市計画課

催し 税理士相談会

税金・会計のことでお悩みの人は、
お気軽にご相談ください。

【とき】 10月13日(土)

午後1時30分～4時30分

【ところ】

ハイトピア伊賀 3階

【対象者】

伊賀地域に在住・在勤の人

※予約優先(1人30分程度)

【申込先・問い合わせ】

東海税理士会上野支部

☎ 51-0932

(午前9時～午後4時)

※土・日曜日、祝日を除く。

<http://www.ict.ne.jp/~zei-ueno/>

【担当課】 課税課

募集 介護有資格者 Re スタート研修

資格を持っているが介護の職に就くことに不安がある人や、復帰後も一度「介護の基本」を学び直したいとお考えの人に、不安や悩みを解消し、福祉・介護の現場で活躍していただけるよう、介護の知識や技術のスキルアップができる研修会を開催します。就労相談も行いますのでぜひご参加ください。

【と き】 11月9日(金)・15日(木)
午前10時～午後4時30分

【と ころ】 名張市総合福祉センター
ふれあい 1階会議室101
(名張市丸之内79番地)

【対象者】

- 介護の資格を所有し、現在福祉・介護の仕事をしていない人
- 介護職として就職または復帰後、おおむね1年未満の人

【内 容】 介護保険制度の動向・介護技術・コミュニケーション技術・認知症ケア・就職相談・施設体験2日間(希望者)など

【定 員】 30人

【申込期限】 11月1日(木) ※必着
※1日のみの参加や、津会場(12月4日(火)、13日(木))との組み合わせも可能です。

詳しくはお問い合わせください。

【申込先・問い合わせ】

(福)三重県社会福祉協議会 三重県福祉人材センター

☎ 059-227-5160

(午前9時～午後5時)

※土・日曜日、祝日を除く。

FAX 059-222-0170

【担当課】 介護高齢福祉課



行政情報番組

「ウィークリー伊賀市」

市政情報をお伝えしています。
ケーブルテレビ17チャンネル(青山は204チャンネル)・地上デジタル放送121チャンネルで放送中です。

番組表は、各支所・各子育て支援センターで配布しているほか、右の2次元コードからもご確認いただけます。

2次元コード▶



募集 法務局市民講座

～お済みですか「相続登記、任意後見契約と遺言書の作成」～

父母や祖父母などの名義のままとなっている不動産の相続登記について法務局職員が解説するとともに、老後に備えた「任意後見」や死後の財産処分を確実に指定できる「公正証書遺言」などについて公証人が解説します。

【と き】 10月5日(金)
午後3時～4時30分

【と ころ】

津地方法務局伊賀支局
(服部町3丁目117番地の1)

【定 員】 30人 ※要予約
※詳しくはお問い合わせください。

【申込先・問い合わせ】

津地方法務局伊賀支局

☎ 21-0804

(午前9時～午後5時)

※土・日曜日、祝日を除く。

【担当課】 人権政策課

募集 木津川上流管内 河川レンジャー活動

秋の自然体験!

山で自然観察をしよう!

鎧岳・兜岳を縦走し、青蓮寺川を山上から眺める登山です。

【と き】

10月28日(日)
午前9時～午後3時30分

【と ころ】

鎧岳・兜岳(奈良県曽爾村)

※曽爾横輪バス停 集合

【定 員】 20人 ※先着順

【対象者】 小学5年生以上

※小学生は保護者同伴

【持ち物】

お弁当・飲み物・軍手・帽子

【服 装】

長袖・長ズボン・山歩き用の靴

【申込期間】

10月5日(金)～22日(月)
※詳しくはお問い合わせください。

【申込先・問い合わせ】

〒630-8114

奈良市芝辻町3-9-27

木津川上流管内河川レンジャー事務局((一社)近畿建設協会)

☎ 0742-33-1300

FAX 0742-34-1482

<http://www.kkr.mlit.go.jp/kizujyo/>

【担当課】 企画管理課

催し 伊賀上野 灯りの城下町

街中に多くの行灯が並べられます。美しい灯りでつなぐ、普段とは違った夜の城下町の風情をぜひお楽しみください。また、今年は記念すべき10回目を迎えます。例年以上に様々なイベントが開催されますのでぜひお楽しみください。

○オープニングコンサート・点灯式

○上野天神宮に幻想的な竹灯りアートが登場、「街道寄席」と「食と学びの天神さん」も楽しめます。

○灯りの城下町エリア3カ所をまわって言葉を集めると、先着500人に記念グッズがもらえる「灯りのワードラリー」

○温かい灯りの作品と美しい生け花が彩る「灯りと華のプロムナード」

○芭蕉さんが奥の細道で詠んだ106句の行灯が並ぶ「灯りの奥の細道」

○縁日 ○和傘灯りの設置 など

※伊賀牛など豪華商品がもらえるフォトコンテストも開催します。

※10月5日(金)から14日(日)までの期間は城下町エリア27店舗でお得なオリジナルメニューが楽しめる「城下町バル」を開催します。

【と き】

10月6日(土)～8日(月・祝)

※イベントにより開催日時が異なります。詳しくは、上野商工会議所ホームページをご覧ください。

【と ころ】

上野市駅周辺

【問い合わせ】

伊賀上野灯りの城下町実施委員会
(上野商工会議所内)

☎ 21-0527

【担当課】 商工労働課

催し 離乳食教室

【と き】 10月9日(火)

午後1時30分～3時30分

【と ころ】

ハイトピア伊賀 4階多目的室

【内 容】

離乳食初期～完了期の話・実演見学・栄養相談

子どもと一緒に参加できます。

【持ち物】

母子健康手帳・筆記用具など

【問い合わせ】

健康推進課

☎ 22-9653 FAX 22-9666

お知らせ拡大版

お知らせ

催し

募集

子育て支援・無料相談

募集 庭木の整枝剪定講習会

幅広く市民の皆さんに庭木づくりに対する関心と、樹木への親しみを深めていただくために講習会を開催します。

【とき】 10月3日(水)

午前10時～午後3時

※雨天時は10月9日(火)に延期します。

【ところ】 上野公園内

受付：芭蕉翁記念館前

【内容】

庭木などの整枝剪定作業の実習

【講師】 市内の造園事業者

【持ち物】

弁当・飲み物・剪定用具(木バサミ・剪定バサミ・刈込みバサミなど)

【申込方法】 電話・ファックス

※ファックスの場合は、住所・氏名・電話番号を記入してください。

【申込期限】

9月28日(金)

午後5時15分

【申込先・問い合わせ】

都市計画課

☎ 43-2315

FAX 43-2317



● 広報いが市PDF版 ●

広報いが市PDF版を市ホームページでご覧いただけます。

<http://www.city.iga.lg.jp/>

※携帯電話のバーコードリーダー機能で読み込んでアクセスできます。



2次元コード ▶

【問い合わせ】 広聴情報課

☎ 22-9636 FAX 22-9617

「あんしん・防災ねっと」

携帯電話などのメールアドレスを登録した人には、市から緊急情報メールが届きます。また、災害時の緊急情報・避難所情報や休日・夜間診療所情報などが閲覧できます。

<http://www.anshin-bousai.net/iga/>

※携帯電話のバーコードリーダー機能で、QRコードを読み込んで登録できます。



QRコード ▶

【問い合わせ】 総合危機管理課

☎ 22-9640 FAX 24-0444

募集 法テラス三重 巡回無料法律相談会

離婚・相続・借金などのトラブルや法的な手続きにお困りで、収入状況など一定の要件に当てはまる人を対象に、弁護士による無料法律相談会を開催します。

【とき】

10月17日(水) 午後1時～4時

【ところ】 上野ふれあいプラザ

3階ボランティア活動室

【定員】 6人 ※先着順

【申込方法】 電話

【申込期限】

10月16日(火) 午後5時

※次回の開催は、12月19日(水)です。

【申込先・問い合わせ】

日本司法支援センター三重地方事務所(法テラス三重)

☎ 050-3383-5470

【担当課】 市民生活課

募集 高齢ドライバー交通安全研修

加齢による運動機能や身体の変化に気付き、より安全な運転につなげるため、65歳以上のドライバーを対象に、実車や運転シミュレーターなどを活用した体験・実践型の交通安全研修「パーク&バスライド シニアラーニング」を開催します。

【とき】 11月20日(火)

集合：午後0時30分

午後5時30分帰着予定

※昼食はお済ませください。

【ところ】 市宮城北駐車場 集合

※会場：三重県交通安全研修センター(津市垂水 2566 番地)

※研修会場まで市が送迎します。

【対象者】 市内在住の65歳以上の人で車を運転する人

【定員】 16人 ※先着順

【申込方法】 住所・氏名・年齢・電話番号を電話または来庁してお伝え

ください。

【申込期間】

9月25日(火)～10月19日(金)

午前8時30分～午後5時15分

※土・日曜日、祝日を除く。

【申込先・問い合わせ】

上野丸之内 116 番地

市民生活課

☎ 22-9638

FAX 22-9641

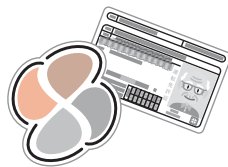

募集 第2回環境ウォッチング 参加者

三重県上野森林公園内を歩いて、いろいろな木の観察を行います。

【とき】

10月27日(土) 午前9時～正午
(受付：午前8時45分～)

【ところ】 三重県上野森林公園内ビジターコテージ研修室

【対象者】 市内在住・在勤の人(小学生以下は保護者同伴)

【定員】 20人 ※先着順

【申込方法】 電話

【申込期間】

9月21日(金)～10月12日(金)

午前9時～午後5時

※土・日曜日、祝日を除く。

【申込先・問い合わせ】

環境政策課

☎ 20-9105 FAX 20-9107



「ヘルプマーク」を知っていますか？

援助や配慮を必要とする人が伝えやすく、支援ができる人が気づきやすくなる「おもいやりの絆」をつなげるマークです。

【問い合わせ】 障がい福祉課

☎ 22-9657 FAX 22-9662

5ページの答え / ③大ナマズ

大村神社に鎮座する「要石」は、地震を呼ぶ巨大なナマズを抑えているといわれ、それが由来で大村神社は「地震の神様」として有名です。要石の前に置かれた石のナマズを模った大ナマズを花車に乗せて、神輿と共に町中を練り歩きます。花車に乗った大ナマズは、どんな揺れにもビクともしない要石のお伴として、地震の災禍から守ってくるといわれています。

子育て支援センター紹介

④あやま子育て支援センター

今月は、阿山保健福祉センター内にあるあやま子育て支援センターを紹介します。

このセンターは毎週土曜日に開所していること、他の公共施設が集まった場所にあること、駐車場が広く、建物の入り口からすぐの分かりやすい場所にあることなど、利便性が高いことが特徴です。



▲野菜の収穫

子育て支援センターでは珍しく、独自の畑を持っており、そこで収穫される野菜を使った「ぴよっこエプロン」という食育事業に取り組んでいます。苗の植付けから収穫、調理実習まで年間を通じて食について学ぶことができます。

また、満1歳6カ月までの子どもがいる保護者を対象に「たまびよサロン」を実施しています。この教室は、産後の機能回

▼たまびよサロン



復や親子のふれあいを目的とした体操などを実施し、出産前後のママの精神面・体調面に配慮した内容になっています。その他、世代間交流会やいがまち子育て支援センターと共同実施しているアロマストレッチ教室など、特徴的な教室がたくさんあります。

教室後の座談会や、毎日開放



▲プレイルーム

しているプレイルームでは親子が自然と輪になり話が弾みます。主任児童委員や地域のボランティアなどが訪ねて来られることもあり、子育て情報の交換や日頃の悩みへの助言などに協力してもらっています。

利用者へのインタビュー

○初対面の人とても自然という
いろいろな話ができる環境です。
少し広めのプレイルームは死角もなく、安心して遊ばせられます。
○子育て支援センターの支援員さんがとても話やすく、いつでもいろいろな相談に乗ってもらっています。

皆さん、ぜひお気軽に遊びに来てください。

開所日時 火～土曜日
午前9時～午後5時

とことろ
馬場1128番地の1
阿山保健福祉センター内
☎/FAX 43・2166

【問い合わせ】

子育て包括支援センター
(こども未来課内)
☎ 22・9665
FAX 22・9666

赤ちゃんの健診と相談(10月分)

健診・相談名	健診・相談日	時間	場所	対象・内容など
1歳6カ月児健診	10月18日(木)	午後1時～2時30分	伊賀市保健センター (ハイトピア伊賀 4階)	身体計測、内科・歯科健診、歯の相談、栄養相談、育児相談など ※対象児には、1歳6カ月児健診は1歳9カ月頃、3歳児健診は3歳9カ月頃までに通知します。母子健康手帳をご持参ください。
	10月25日(木)	午後1時～1時30分	青山保健センター	
3歳児健診 (3歳6カ月児)	10月16日(火)	午後1時～2時30分	伊賀市保健センター (ハイトピア伊賀 4階)	育児相談・栄養相談 ※母子健康手帳をご持参ください。 【問い合わせ】 健康推進課 ☎ 22-9653 青山保健センター ☎ 52-2280 いがまち保健福祉センター ☎ 45-1016
	10月25日(木)	午後2時～2時30分	青山保健センター	
乳幼児相談	10月5日(金)	午前10時～11時	いがまち保健福祉センター	
	10月10日(水)	午前10時～11時	阿山保健福祉センター	
	10月17日(水)	午前10時～11時	青山子育て支援センター	
	10月22日(月)	午前10時～11時	島ヶ原子育て支援センター	
	10月26日(金)	午前10時～11時 午後1時30分～2時30分	伊賀市保健センター (ハイトピア伊賀 4階)	
	10月29日(月)	午前10時～11時	大山田保健センター	

子育て支援のための教室・遊び場の開放（10月分）（対象者：乳幼児と保護者）

施設名	遊びの教室	遊び場の開放
曙保育園『すくすくらんど』 曙保育園内 (上野徳居町 3272-2 ☎ 21-7393)	① 1 日(月)・15 日(月)・22 日(月) 【すくすくひろば】 ミニうどんどうかい・誕生会・ふれあいあそび ② 3 日(水)・10 日(水)・17 日(水) 【本とおもちゃルームぐるんば】 おはなしタイム ※すべて午前 10 時～	月～金曜日 午前 10 時～午後 4 時
森川病院『エンジェル』 森川病院内 (上野忍町 2516-7 ☎ 21-2425)	① 1 日(月) 【離乳食教室】 (4～5 カ月児くらい) * 予約制 ② 12 日(金)(4～9 カ月児)・19 日(金)(10 カ月～1 歳 6 カ月児まで) 【エンジェルサークル】 ハロウィンパーティー ③ 26 日(金) 【赤ちゃんなんでも相談・発育測定会】 ※①～③：午後 2 時～ ④ 4 日(木)・18 日(木) (3～6 カ月児) 11 日(木)・25 日(木) (7～11 カ月児) 午後 1 時～ 【ベビーマッサージ】 * 予約制 (毎月 1 回まで)	月・水・金・土・日曜日 正午～午後 5 時 * 事前にお電話ください。
子育て包括支援センター ハイトピア伊賀 4 階 (上野丸之内 500 ☎ 22-9665)	① 26 日(金) 午後 2 時 30 分～ 【びよびよ Baby】 親子ふれあい遊びとママサロン (0～5 カ月児まで) ② 30 日(火) 午後 2 時 30 分～ 【すくすく Baby】 ベビーマッサージとママサロン (6～11 カ月児まで) ③ 31 日(水) 午前 10 時～ * 予約制 (受付：10 月 18 日(木)～) 【食育教室もぐもぐ】 季節の食材を使った簡単クッキング	月～金曜日、第 3 土曜日 午前 9 時～午後 5 時
にんにんパーク 上野南公園管理棟内 (ゆめが丘 7-13)	① 14 日(日) 牛乳パックでハロウィンバッグを作ろう ② 28 日(日) にんにんハロウィン ※すべて午前 10 時～ 【子育て相談】 【からだそだて事業】 「にんにんタイム」を親子で楽しもう ※幼児用の忍者衣装を貸し出します。(有料)	第 2・4 日曜日 午前 9 時～午後 3 時
いがまち子育て支援センター いがまち保健福祉センター内 (愛田 513 ☎ 45-1015)	① 5 日(金)・12 日(金)・19 日(金)・26 日(金) 午前 9 時～ 【らぶらぶひろば】 ② 10 日(水) 午前 10 時 15 分～ 【ミニサロンひまわり】 場所 いがまち公民館図書室 (先着 20 組) ③ 18 日(木) 午前 10 時 15 分～ 【おはなしひろば “わくわく”】 ④ 29 日(月) 午前 10 時 15 分～ 【誕生会】 10 月生まれのおともだち ⑤ 11 月 7 日(水) 午前 10 時～ 【アロマストレッチ教室】 * 予約制 (受付：10 月 22 日(月)～) 託児あり (4 カ月児以上)	月～金曜日 午前 9 時～午後 5 時
島ヶ原子育て支援センター 島ヶ原地区市民センター併設 (島ヶ原 4696-9 ☎ 59-9060)	① 22 日(月) 午前 10 時 30 分～ 【ねえ・よんで】 読み聞かせひろば ② 30 日(火) 午前 10 時～ 【わくわくひろば】 保育所訪問	月～金曜日 午前 9 時～午後 5 時
あやま子育て支援センター 阿山保健福祉センター内 (馬場 1128-1 ☎ 43-2166)	① 23 日(火) 午前 10 時 30 分～ 【みんな集まれ!】 絵本を楽しもう ② 24 日(水) 午前 10 時～ 【たまびよサロン】 ベビーマッサージ (1 歳 6 カ月児まで) * 予約制 (受付：9 月 25 日(火)～) ③ 31 日(水) 午前 10 時～ 【世代間交流会】 おやこ防災とやきいも * 予約制 (受付：10 月 2 日(火)～)	火～土曜日 午前 9 時～午後 5 時
大山田子育て支援センター 大山田保健センター内 (平田 639 ☎ 47-0088)	① 1 日(月)・22 日(月) 【のびっこタイム】 からだ育てにつながる遊び ② 3 日(水) 【おたのしみひろば】 消防署見学とお話 ③ 15 日(月) 【のびっこひろば】 ミニミニスタンプラリー * 予約制 (受付：10 月 1 日(月)～) ④ 19 日(金) 【えほんとせいさくのひろば】 読み聞かせとカレンダーづくり ※すべて午前 10 時～	月～金曜日 午前 9 時～午後 5 時
青山子育て支援センター さくら保育園併設 (阿保 1152 ☎ 53-0711)	① 3 日(水) 【おはなし会】 絵本の読み聞かせ ② 11 日(木) 【おともだちあつまれ!】 (妊婦と 0～1 歳児) ③ 18 日(木) 【おともだちあつまれ!】 (2 歳児以上) ※すべて午前 10 時 30 分～	火～土曜日 午前 9 時～午後 5 時

【問い合わせ】 子育て包括支援センター (こども未来課内) ☎ 22-9665 FAX 22-9666

10月の無料相談

暮らしのいろいろな問題や悩みごとの相談をお受けします。利用できるのは市内在住・在勤・在学の人で、相談はすべて無料です。

秘密は固く守ります。どうぞ、お気軽にご利用ください。



法律・行政・人権相談

相談名	相談日	時間	場所	問い合わせ
法律相談（弁護士） * 予約制	10月11日（木）	13:30～16:30	上野ふれあいプラザ3階ボランティア活動室	市民生活課（☎22-9638） ※受付開始（10/4午前8時30分～） ※先着8人
	10月23日（火）		阿山保健福祉センター機能回復訓練室	阿山支所住民福祉課（☎43-0333） ※受付開始（10/16午前8時30分～） ※先着8人
女性法律相談 * 予約制 （離婚・親権・養育費など）	10月10日（水）	13:00～16:00	ハイトピア伊賀4階相談室	男女共同参画センター（☎22-9632） ※受付期間（9/21～10/5）※先着4人
行政相談（行政相談委員） * 行政に関わる日常の困りごとについてお伺いします。	10月5日（金）	13:30～16:00	阿山多目的集会施設	阿山支所住民福祉課（☎43-0333）
	10月10日（水）	13:00～16:00	市民生活課	市民生活課（☎22-9638）
		13:30～16:00	島ヶ原支所応接室	島ヶ原支所住民福祉課（☎59-2109）
	10月16日（火）	13:30～16:00	西柘植地区市民センター和室	伊賀支所住民福祉課（☎45-9104）
人権相談 * 人権に関する困りごとをお伺いします。LGBT（性的少数者）の相談（性同一性障害など）もお受けします。	10月3日（水）	13:30～16:00	島ヶ原支所委員会室	島ヶ原支所振興課（☎59-2053）
	10月5日（金）		阿山多目的集会施設	阿山支所振興課（☎43-1543）
	10月9日（火）	9:00～12:00	青山福祉センター相談室	青山支所振興課（☎52-1115）
	10月10日（水）	13:30～16:00	西柘植地区市民センター和室	伊賀支所振興課（☎45-9108）
			ハイトピア伊賀4階相談室3	人権政策課（☎47-1286）
	月～金曜日（祝日除く）	8:30～17:15	大山田農村環境改善センター1階	人権政策課（☎47-1286）
	月～金曜日（祝日除く）		津地方法務局伊賀支局	津地方法務局伊賀支局（☎0570-003-110）

その他各種相談

相談名	相談日	時間	場所	問い合わせ
消費生活相談	月～金曜日（祝日除く）	9:00～16:00	市民生活課・各支所住民福祉課	市民生活課 消費生活相談専用ダイヤル（☎22-9626）
司法書士相談（登記・相続・借金問題など） * 予約制	10月24日（水）	13:00～16:00	上野ふれあいプラザ3階ボランティア活動室	市民生活課（☎22-9638） ※受付期間（9/27～10/22） ※先着5人
交通事故相談 * 予約制	10月12日（金）	13:30～15:30	本庁舎第1会議室	市民生活課（☎22-9638） ※受付期限（10/10） ※先着4人
社会保険出張相談（年金相談）	10月3日（水） 10月19日（金）	10:00～15:00	ハイトピア伊賀3階	上野商工会議所（☎21-0527）
緑（園芸）の相談	10月9日（火）	13:30～16:00	本庁舎玄関ロビー	都市計画課（☎43-2315）
外国人のための行政書士相談 * 予約制	10月4日（木）	13:30～16:00	多文化共生センター	市民生活課（☎22-9702） ※先着4人
こころの健康相談 * 予約制	10月31日（水）	14:00～17:00	三重県伊賀庁舎	伊賀保健所（☎24-8076）
健康相談	10月25日（木）	10:00～11:00	ハイトピア伊賀4階健康ステーション	健康推進課（☎22-9653）
高齢者の総合相談	月～金曜日（祝日除く）	8:30～17:15	地域包括支援センター 中部（本庁舎1階） 東部（いがまち保健福祉センター内） 南部（青山保健センター内）	地域包括支援センター 中部（☎26-1521・FAX 24-7511） 東部（☎45-1016・FAX 45-1055） 南部（☎52-2715・FAX 52-2281）
障がい者の総合相談	月～金曜日（祝日除く）	8:30～17:15	障がい者相談支援センター （本庁舎中2階）	障がい者相談支援センター （☎26-7725・FAX 22-9674）
生活にお困りの方の相談	月～金曜日（祝日除く）	8:30～17:15	生活支援課	生活支援課（☎22-9650）
高齢者の就業相談	10月4日（木）	13:30～14:00	島ヶ原支所	シルバー人材センター （☎24-5800）
	* 予約制 10月18日（木）	13:30～15:00	伊賀市シルバーワークプラザ （西明寺2782番地の92）	シルバー人材センター （☎24-5800）
若者の就労相談 * 予約優先	月～金曜日（祝日除く）	9:00～17:00	センタービル1階 （上野丸之内57番地の4）	いが若者サポートステーション （☎22-0039）
女性相談 * 予約優先	月～金曜日（祝日除く）	9:00～16:00	こども未来課	こども未来課 （☎22-9609・FAX 22-9646）
家庭児童相談 * 予約優先				
母子・父子自立相談 * 予約優先				
こどもの発達相談	月～金曜日（祝日除く）	8:30～17:15	こども発達支援センター	こども発達支援センター （☎22-9627・FAX 22-9666）
ふれあい相談（教育相談）	月～木曜日（祝日除く）	9:00～16:00	伊賀市教育研究センター	伊賀市教育研究センター （☎21-8839）
青少年相談	月～金曜日（祝日除く）	9:00～16:00	青少年センター（上野ふれあいプラザ中3階）	青少年センター（☎24-3251）

UD FONTユニバーサルデザイン（UD）の考えに基づいた見やすいデザインの文字を採用しています。