

伊賀のカンジョウナワ行事

調査報告用紙		調査担当	眞名井
調査地域	中柘植地区		
調査会場	中柘植地区集落センター		
参加人数	40人		
調査日時	令和2年1月12日		
調査内容	製作及び行事		
工程	分業制。ワラをうつ、ワラをなう(カンジョウナワ、サカダル、ナベシキ、ナベツカミ、コメダワラ、ヒノタマ)制作、		
内容	<p>ワラうちは藁うち機で行っていた。藁うち機はかなり老朽化で空回りしだしている状況であった。ワラをなうことについて機械を使わない。左巻き「の」の字で巻く。機械は標準が右巻きのため使わない。しめ縄と同じ左巻き(神事?)。藁は「もち稲」を使用。長くて柔らかいから。ナベシキ、ナベツカミ2、タワラ、サカダル、ヒノタマを下げる。下げる場所は集落西端川の蛇行点。災いは西から来るとの言い伝えあり。</p> <p>縄をかける下に子祠あり。断崖上にあり危険。縄の長さは16ヒロ(24m)。昔は18ヒロあったといわれる。還暦の人たちが中心となって行事を取り仕切っていたが還暦の人がまれになってきたので、移動の際に縄を持つ人が還暦の人になる。</p> <p>終了後小祠に備えてあったお神酒(スルメつき)を飲む。(行事は男性のみ参加)</p> <p>その後どんとをおこなう。(どんととカンジョウナワに関連はない。)</p>		
要望	看板を立ててほしい		
要望に対する回答	看板については担保できる。指定の際には場所等相談。		
今後	後継者不足深刻。区長さんが変わるため引継ぎに注意が必要とのこと。		
文化財指定について	非常に前向き。		

中柘植勸請縄行事（令和2年1月12日）



ナワ作り



サカダル製作



タワラ製作



ナワ移動



設置前



設置完了

伊賀市文化財調査票書式（有形文化財）

よ み が な	しもごおりいせきしゅつどもっかん
文 化 財 名 称	下郡遺跡出土木簡
種 別	建造物絵画彫刻工芸品書跡・典籍・古文書 歴史資料 <input type="checkbox"/> 考古資料 <input checked="" type="checkbox"/>
所 在 地	伊賀市
所有者（団体）名	伊賀市（代表名 岡本栄 ）
所有者（団体）住所	伊賀市四十九町 3 1 8 4
管理者（団体）名	伊賀市長 岡本栄
管理者（団体）住所	伊賀市四十九町 3 1 8 4
寸法、重量及び材質 その他の特徴	形状は、上部は抉りのない方頭状で、中央部でやや幅が狭くなり、下部は幅広で、下端部は薄くなって鋭く尖る。寸法は、縦 26.2 cm 最大幅 2.7 cm、厚さ 3 mm。下半部は転用のため薄く削られ、文字の判読は不明だが、上部の文字は明確に読み取ることができる。奈良時代末から平安時代初頭のもの。
製作の年代又は時代 を示す奥書、銘文等	伊賀市下郡に所在する下郡遺跡の平安時代井戸から出土した木簡である。 延暦□□四月の年紀をもつことから、奈良時代末から平安時代初頭の所産であり、さらに延暦元年は八月改元のため四月をもつのは二年以降、年号分は一文字だけであることから二年以降十（拾）年までか、二十（廿）年のいずれかに墨書された木簡と特定できる。すなわち西暦では783年から791年、801年のいずれかに製作されたものである。
製作の沿革又は由来	確認された文字は、下記の通りである。 [表面] 沓縫阿備麻呂戸口田□□□□ □ 一□八十四□ [浪カ] [五カ] [裏面]

□□□□□□ 出可租稻七束四把四分 延暦□□四月

[八カ] [左カ]

延暦二～二十年の間に伊賀国伊賀郡に在住していた沓縫阿備麻呂を戸主とした一家の戸口である某の、租稻の出納に関わる木簡である。一般的に租は、国衙の倉に収納される際は脱穀された状態で収められ、コメとして斛（石）・斗・升の単位となるが、木簡に記されている束・把・分の単位は穎稻（稲穂）の状態であることを示していることから、本木簡は沓縫某から租として郡司に提出された際の徴税に関わる木簡であったと思われる。

本木簡が出土した下郡遺跡は伊賀市下郡に所在し、南側に所在する上郡、及び古郡とともに、古代の伊賀郡衙の存在が想定されてきた。下郡遺跡は、古墳時代から中世までの複合遺跡であるが、本木簡の出土により、奈良時代末から平安時代初頭頃の古代伊賀郡衙が、古くからの想定どおり下郡遺跡かその近傍にある可能性が強まった。ただし、郡衙に直接関わる正倉や政庁などの建物遺構の発見には至っていない。

本木簡が出土した遺構は、中世城館の土塁の下から発見された内法 0.9m×0.8メートル、深さ約 0.8m の井戸で、横板無柱式で3段に積み上げられた井戸枠をもつ。本木簡のほか、横櫛・斎串・銅製鈴・灰釉陶器・黒色土器・土師器・製塩土器、種子等が出土しているが、土器の多くは木簡よりも上層から出土したものとされる。本木簡とともに出土した遺物のうち、横櫛や銅製鈴などは一般層が持ち得る遺物とはいえ、木簡とともに伊賀郡衙に関わった遺物ともみられる。

いずれにせよ、本木簡は、伊賀地域では初となる古代の木簡の出土事例であり、記されていた租の出納に関わる内容とともに、古代伊賀で記された筆跡を示す文字資料としても極めて貴重である。

維持及び保存の方法	伊賀市教育委員会文化財課の埋蔵文化財整理所にて保管する。
その他参考となる事項	伊賀市域から出土した確実に古代に遡る木簡としては、他に伊賀国府推定地（外山・追越地区）から出土した木簡（三重県埋蔵文化財センター所蔵）があるが、判読可能な文字が乏しく、関わった人名やその内容がわかる本木簡は古代伊賀国および伊賀郡、伊賀郡衙を知るうえで大変貴重なものである。
調査者（年月日）	伊賀市文化財保護審議委員 穂積裕昌（令和2年1月25日） 伊賀市教育委員会文化財課 笠井賢治
文化財指定	

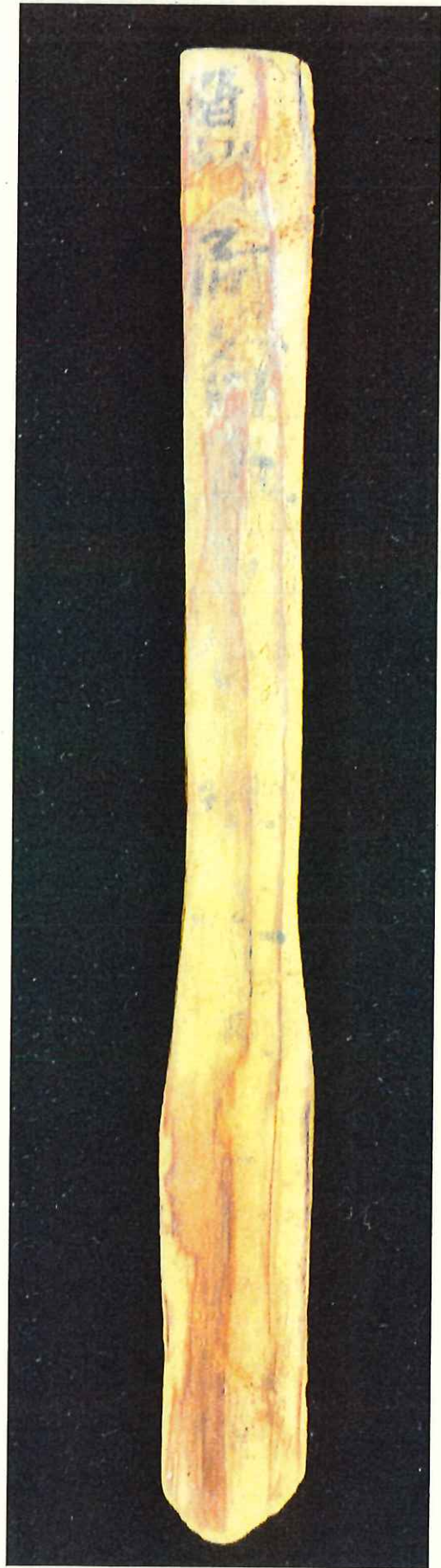

伊賀市文化財調査票書式（有形文化財）

よ み が な	きゅううえのしちょうしゃ せつけいず
文 化 財 名 称	旧上野市庁舎設計図
種 別	<input checked="" type="checkbox"/> 建造物 絵画 彫刻 工芸品 書跡・典籍・古文書 歴史資料 考古資料
所 在 地	伊賀市四十九町 3 1 8 4
所有者（団体）名	伊賀市（代表名 岡本栄）
所有者（団体）住所	伊賀市四十九町 3 1 8 4
管理者（団体）名	伊賀市長 岡本栄
管理者（団体）住所	伊賀市四十九町 3 1 8 4
寸法、重量及び材質 その他の特徴	<p>坂倉準三設計による旧上野市庁舎設計図は、昭和 34 年(1959)に作製された当初の全体計画図及び旧上野市庁舎の設計図（「当初設計図」）、昭和 38 年(1963)作製の設計図（「設計図」）及び昭和 39 年(1964)の竣工図（「竣工図」）の青焼図が残されている。いずれも坂倉準三建築研究所作製のものである。</p> <p>「当初設計図」は、A 2 判の青焼で 45 枚からなる。庁舎及びその周辺を含めた配置図のほか、各階平面図、立面図・断面図、各部屋の詳細図がある。平面図や立面図、断面図は縮尺 1/200、各部屋の詳細図などは縮尺 1/20 から 1/30 である。</p> <p>「設計図」は、A 2 判のもので、庁舎と外構も含めた配置図のほか、各階平面図、各部屋詳細図、扉やカウンターなどの備え付け家具の図面も含まれていて 107 枚からなる。図面の縮尺は、設計内容に合わせて 1/200 から 1/10 のものがある。全体計画等は昭和 38 年(1963)に作製されているが、各部屋の詳細図や家具などの作製日付は昭和 39 年(1964)のものもあり、工事の進捗にあわせて作図されていたことが窺える。</p> <p>「竣工図」は、A 0 判を A 3 判に折り込まれた折図 9 枚で、作製日は竣工日である昭和 39 年(1964)12 月 10 日で、縮尺は配置図が 1/200、その他は 1/100 で統一されている。</p>

製作の年代又は時代を示す奥書、銘文等	各図面の右下にある記載 「当初設計図」は、昭和 34 年 (1959) 3 月から 7 月 「設計図」は、昭和 38 年 (1963) ~ 昭和 39 年 (1964) 「竣工図」は、昭和 39 年 (1964) 12 月 10 日
製作の沿革又は由来	旧上野市庁舎建設計画が昭和 33 年 (1958) 6 月に決定したことを受けて、翌昭和 34 年 3 月に当初設計図が作成された。しかし、同年 8 月に庁舎建設計画が凍結されたため、当初計画で策定された庁舎は建設されなかった。 旧上野市庁舎建設計画が再度動き出した昭和 38 年に再設計され、全体計画図は昭和 38 年中に作成され、順次庁舎の詳細図が作成された。 庁舎は、昭和 39 年 (1964) 12 月 10 日に完成し、竣工図が作成された。
維持及び保存の方法	伊賀市教育委員会文化財課歴史資料系の保管庫(青山支所 3 階資料保管庫)にて保管する。
その他参考となる事項	
調査者(年月日)	伊賀市文化財保護審議委員 滝井利彰 (令和 2 年 1 月 27 日) 伊賀市教育委員会文化財課 笠井賢治
文化財指定	

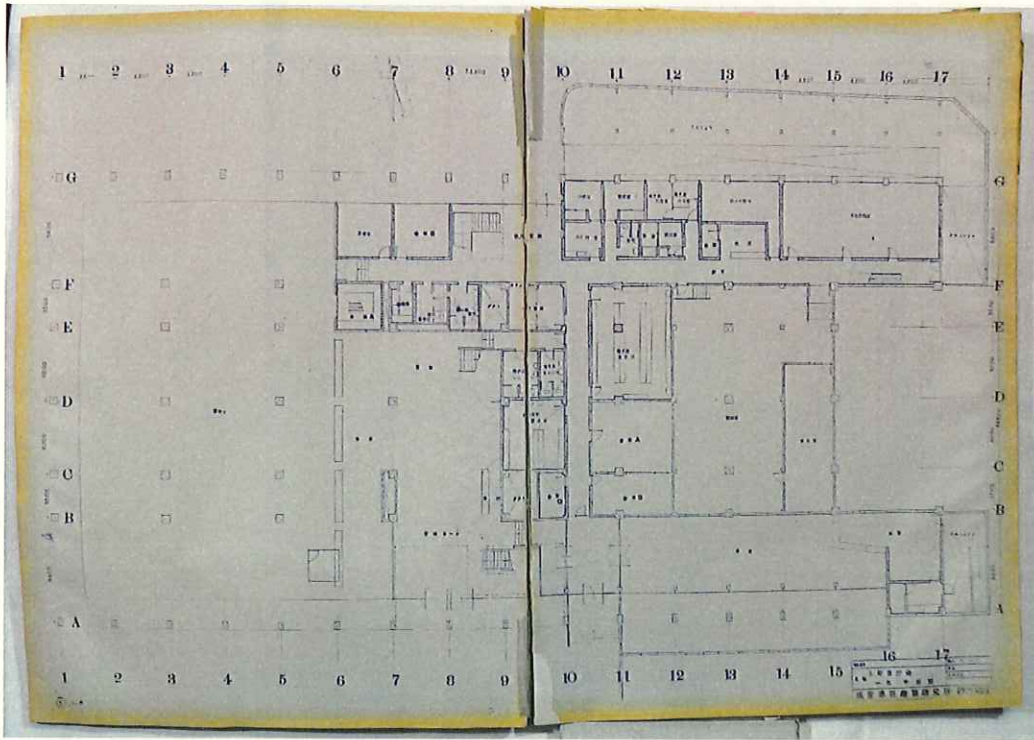

図版1 「設計図」上野市庁舎1階平面図 1963年(昭和38)10月8日(1:100)

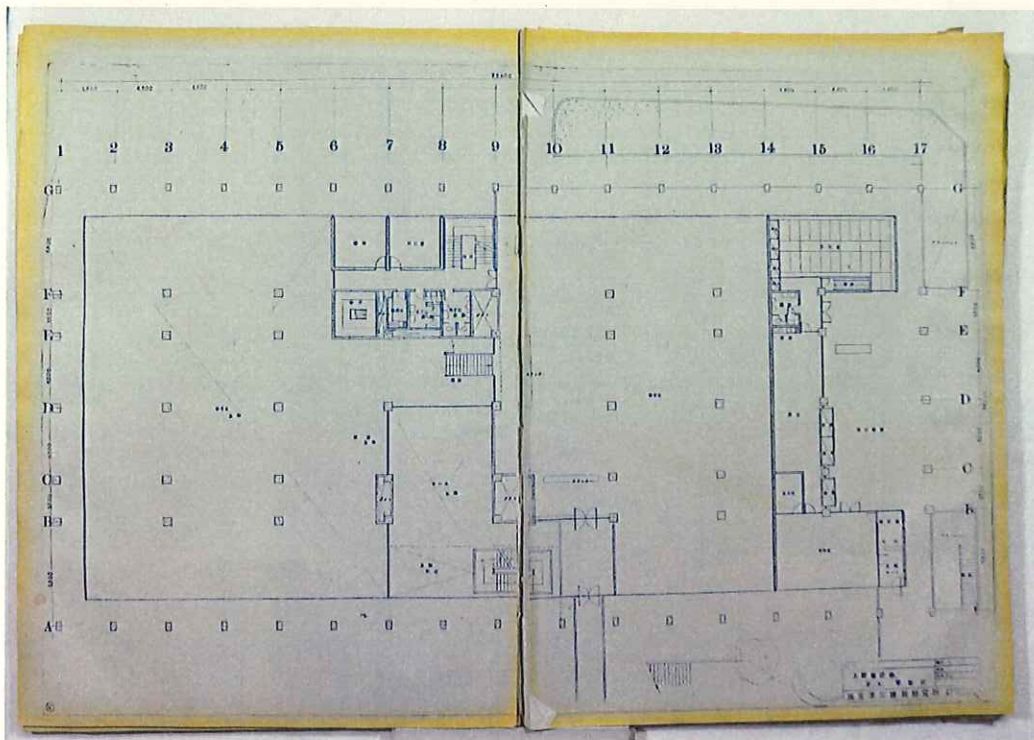

図版2 「設計図」上野市庁舎中2階平面図 1963年(昭和38)10月8日(1:100)

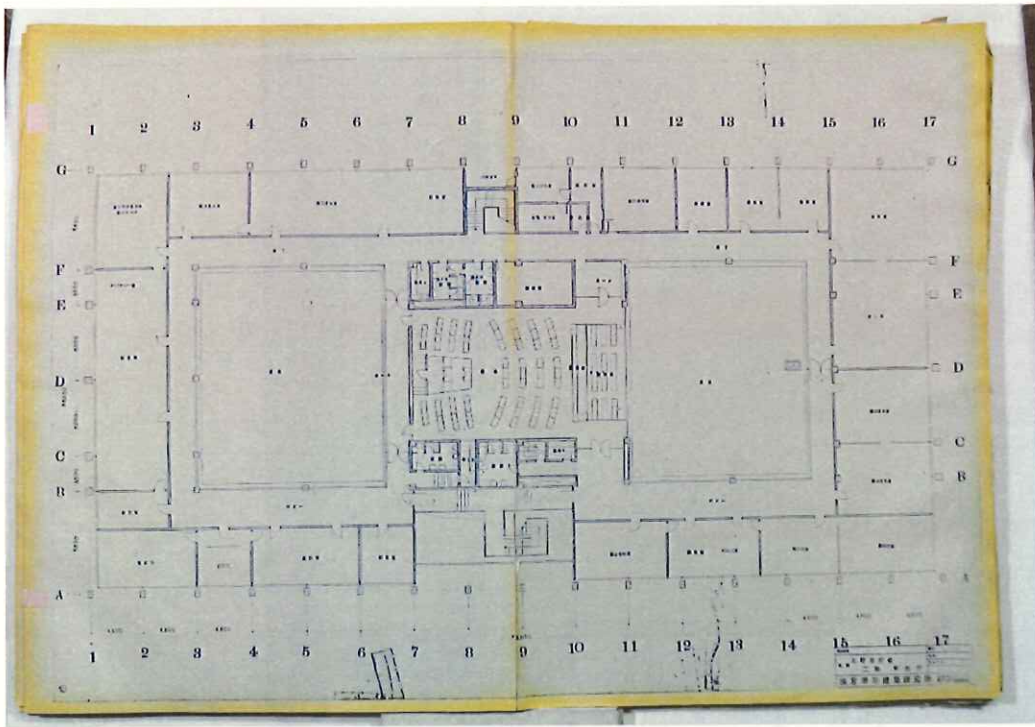

図版3 「設計図」上野市庁舎2階平面図 1963年(昭和38)10月8日(1:100)

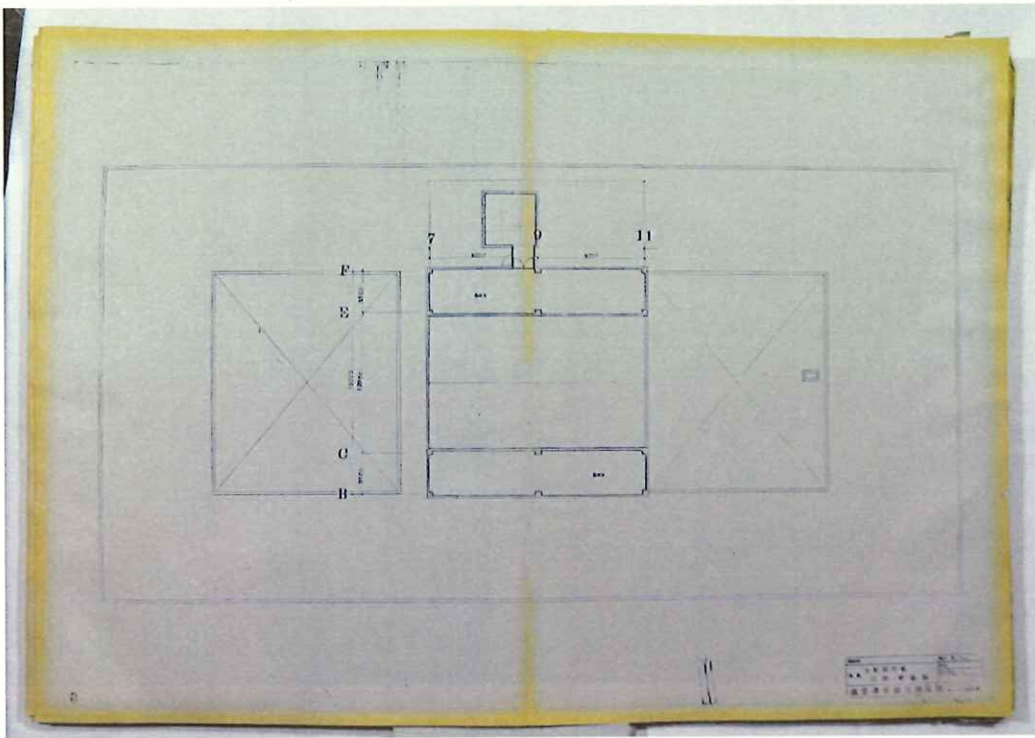

図版4 「設計図」上野市庁舎3階平面図 1963年(昭和38)10月8日(1:100)

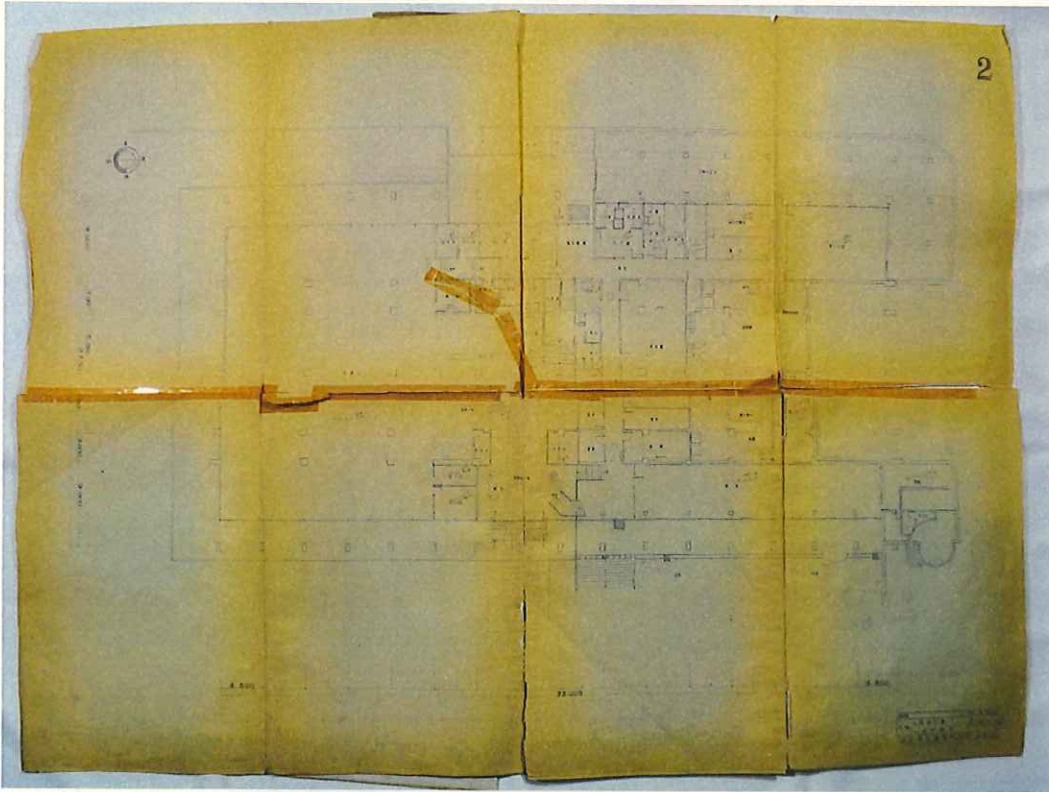

図版5 「竣工図」上野市庁舎1階平面図 1964年(昭和39)12月10日(1:100)

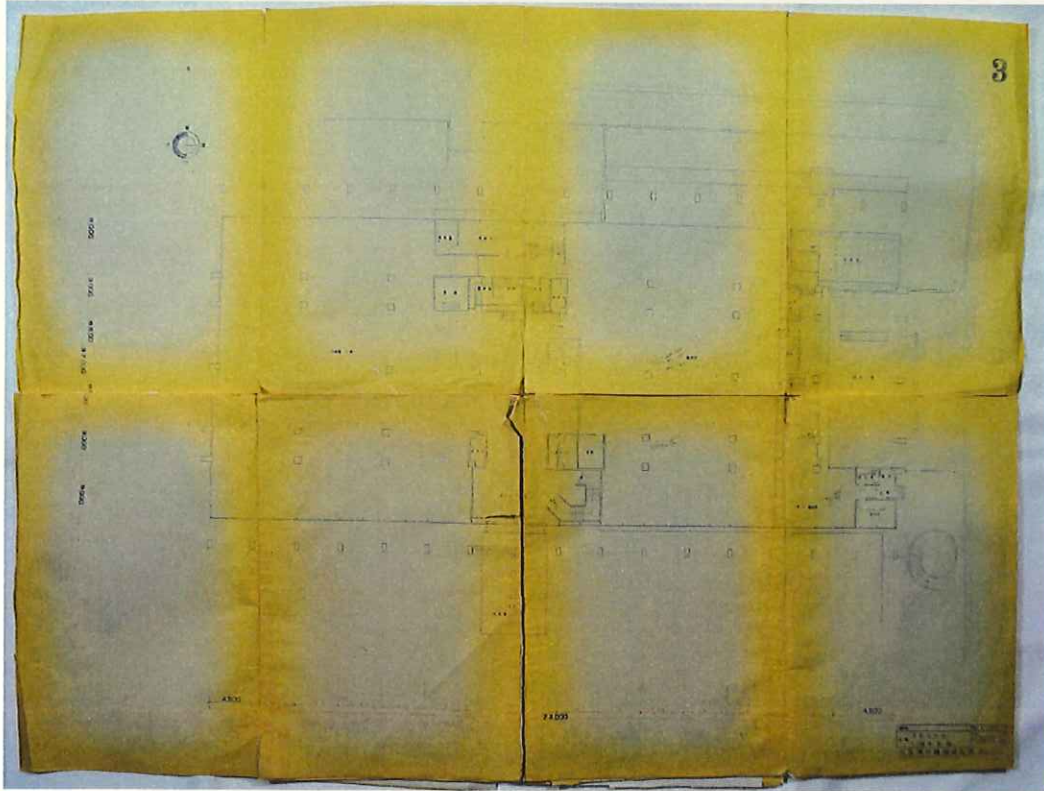

図版6 「竣工図」上野市庁舎中2階平面図 1964年(昭和39)12月10日(1:100)

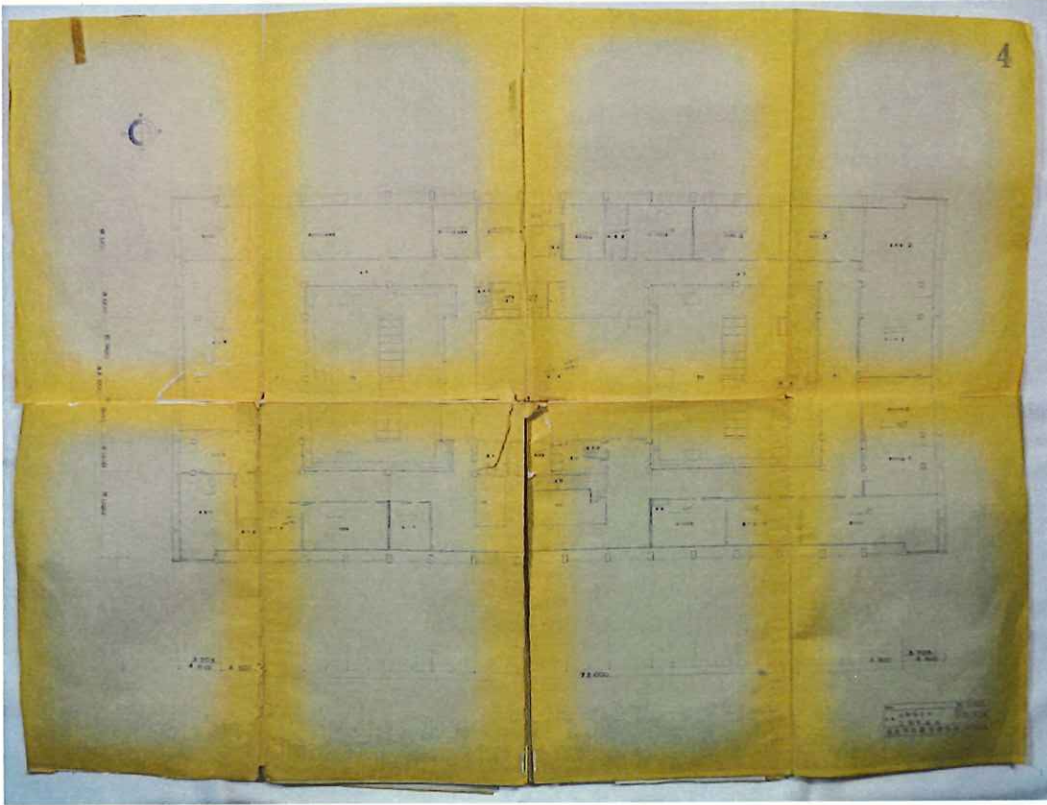

図版7 「竣工図」上野市庁舎2階平面図 1964年(昭和39)12月10日(1:100)

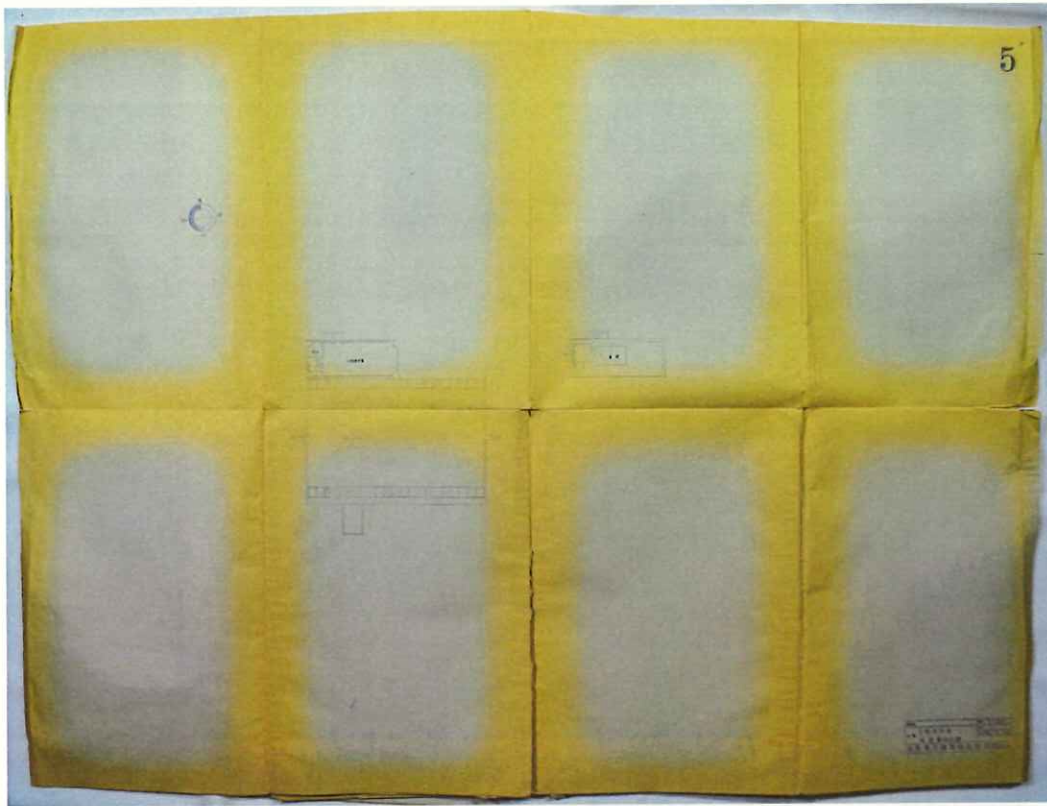

図版8 「竣工図」上野市庁舎塔屋根伏図 1964年(昭和39)12月10日(1:100)

坂倉準三建築研究所 旧上野市庁舎建設関係図面目録

番号	校番	表紙/名称	図版番号	縮尺	担当	日付	備考
1							表紙題箋なし 表紙色:淡香色 録図面は青紙 訂正)34.3.25
1	1	配置図	1	1:600	坂倉準三	34.3.1	
1	2	地下一階平面図	2	1:200	坂倉準三	34.3.25	
1	3	一階平面図	3	1:200	坂倉準三	34.3.25	
1	4	中二階二階平面図	4	1:200	坂倉準三	34.3.25	
1	5	三階平面図	5	1:200	坂倉準三	34.3.25	
1	6	屋根伏図	6	1:200	坂倉準三	34.5.27	
1	7	西南立面図	7	1:200	坂倉準三	34.5.18	
1	8	東北立面図	8	1:200	坂倉準三	34.5.18	
1	9	A~A' B~B' 断面図	9	1:200	坂倉準三	34.5.18	
1	10	C~C' D~D' 断面図	10	1:200	坂倉準三	34.5.18	
1	11	断面	11	1:20	坂倉準三	34.5.19	
1	12	断面	12	1:20	坂倉準三	34.5.19	
1	13	地階建具表	13	1:200	坂倉準三	34.5.23	
1	14	一階建具表	14	1:200	坂倉準三	34.5.22	
1	15	二階建具表	15	1:200	坂倉準三	34.5.23	
1	16	三階建具表	16	1:200	坂倉準三	34.5.26	
1	17	一階地階天井伏図	17	1:200	坂倉準三	34.5.21	
1	18	二階中二階天井伏図	18	1:200	坂倉準三	34.5.20	
1	19	三階天井伏図	19	1:200	坂倉準三	34.5.22	
1	20	A階段詳細図	20	1:20	坂倉準三	34.6.25	
1	21	A階段詳細図	21	1:20	坂倉準三		
1	22	B階段平面図	22	1:20	坂倉準三		
1	23	B階段断面図	23	1:20	坂倉準三	34.6.25	
1	24	C階段平面図	24	1:20	坂倉準三	34.6.25	
1	25	C階段断面図	25	1:20	坂倉準三	34.6.25	
1	26	望楼D階段■詳細図	26	1:30	坂倉準三	34.6.25	
1	27	トプライト詳細図	27	1:20/1:50	坂倉準三	34.5.28	
1	28	市倉庫	28	1:20/1:10	坂倉準三	34.6.25	
1	29	消防仮眠室事務室便所詳細図	29	1:30	坂倉準三	34.6.25	
1	30	使丁室直直詳細図	30	1:20	坂倉準三	34.6.25	
1	31	便所	31	1:20	坂倉準三	34.6.25	
1	32	便所 湯沸 ダストシュート詳細図	32	1:20	坂倉準三	34.6.25	
1	33	議会議場詳細図	33	1:20	坂倉準三	34.6.25	
1	34	リフト詳細図	34	1:20	坂倉準三	34.5.28	
1	35	基礎伏図	C-1	1:200	坂倉準三	34.6.25	
1	36	M2階2階3階伏図	C-2	1:200	坂倉準三	34.7.1	
1	37	R階R1階伏図	C-3	1:200	坂倉準三	34.7.1	
1	38	軸組図	C-4	1:200	坂倉準三	34.7.1	
1	39	柱及基礎リスト	C-5	1:33	坂倉準三	34.7.1	
1	40	梁床板リスト	C-6	1:33	坂倉準三	34.7.1	
1	41	1通架構配筋図	C-7		坂倉準三	34.7.1	
1	42	2通架構配筋図	C-8	1:50	坂倉準三	34.7.1	
1	43	3通架構配筋図	C-9	1:50	坂倉準三	34.7.1	
1	44	床板配筋詳細図	C-10	1:50	坂倉準三	34.7.1	
1	45	階段其/他配筋詳細図	C-11	1:50	坂倉準三	34.7.1	
2	1	配置図	E1	1:200		38.12.11	表紙なし

坂倉準三建築研究所 旧上野市庁舎建設関係図面目録

番号	枝番	表紙/名称	図版番号	縮尺	担当	日付	備考
2		送電系統図	E2			38.12.11	
2	3	電気室詳細図	E3	1:20/1:30/1:40		38.12.11	
2	4	幹線系統図 操作盤結線図	E4			38.12.11	
2	5	照明器具姿図 分電盤表	E5			38.12.11	
2	6	電灯コンセント1階平面図	E6	1:100		38.12.11	
2	7	電灯コンセント2階平面図	E7	1:100		38.12.11	
2	8	電灯コンセント2階平面図	E8	1:100		38.12.11	
2	9	電灯コンセント屋階平面図	E9	1:100		38.12.11	
2	10	幹線、動力及び弱電1階平面図	E10	1:100		38.12.11	
2	11	幹線、動力及び弱電2階平面図	E11	1:100		38.12.11	
2	12	幹線、動力及び弱電2階平面図	E12	1:100		38.12.11	
2	13	幹線、動力及び弱電屋階平面図	E13	1:100		38.12.11	
2	14	弱電器具姿図 交換機室平面図	E14	1:30		38.12.11	
2	15	火災報知設備1階平面図	E15	1:100		38.12.11	
2	16	火災報知設備中2階平面図	E16	1:100		38.12.11	
2	17	火災報知設備2階平面図	E17	1:100		38.12.11	
2	18	火災報知設備屋階平面図	E18	1:100		38.12.11	
2	19	避雷針設備詳細図	E19	1:100/1:200		38.12.11	
3		【表紙】上野市庁舎 竣工図					表紙色:砂色
3	1	配置図	1	1:200		39.12.10	
3	2	一階平面図	2	1:100		39.12.10	
3	3	中二階平面図	3	1:100		39.12.10	
3	4	二階平面図	4	1:100		39.12.10	
3	5	屋階平面図	5	1:100		39.12.10	
3	6	塔屋屋根伏図	6	1:100		39.12.10	
3	7	立面図	7	1:100		39.12.10	西立面図・東立面図
3	8	立面図	8	1:100		39.12.10	南立面図・北立面図
3	9	断面図	9	1:100		39.12.10	
4		【表紙】〔 〕設計図					表紙題箋が一部欠 表紙色:薄萌窓色
4	1	宿直室廻り平面詳細図 展開図	11	1:50	好川	64.2.26(西暦)	設計変更図①
4	2	宿直室廻り断面図 展開図	12	1:50	好川	64.2.26(西暦)	設計変更図
4	3	浴室廻り詳細図	13	1:200	好川	39.9.13	
4	4	機械室詳細図	14	1:50		39.4.2	
4	5	中庭詳細	27	1:20	好川	39.5.27	
4	6	〔一階〕建具表	83	1:200	好川	39.8.17	
4	7	二階建具表	85	1:200	好川	39.8.18	
4	8	中二階建具表	84	1:200	好川	39.8.18	⑧⑨の2種類
4	9	B階段下倉庫詳細	56	1:50		39.4.2	
4	10	書庫D棚詳細	57	1:20/1:40	好川	39.10.12	
4	11	煙トツ廻り開口部詳細図	58	1:20	()	39.5.14	
4	12	—	59				
4	13	—	60		好川	39.9.25	

坂倉準三建築研究所 旧上野市庁舎建設関係図面目録

番号	枝番	表紙/名称	図版番号	縮尺	担当	日付	備考
4	14	ホース掛詳細図	61	1:20	好川	39.9.13	
4	15	自転車置場入口詳細	62	1:20	好川	39.5.15	
4	16	浄化槽配置図	63	1:50	[]	39.3.27	
4	17	自転車置場床目地割	64	1:100	好川	39.■.27	
4	18	自転車置場屋階庭園計画	65	1:20/1:100	好川	39.■.23	
4	19	客溜カウンター配置図	66	1:50	好川	39.9.25	
4	20	カウンター詳細	67	1:10	好川	39.10.1	Aカウンター
4	21	カウンター詳細	68	1:10	好川	39.10.1	Bカウンター
4	22	カウンター詳細	69	1:10	好川	39.10.1	C.Dカウンター
4	23	カウンター詳細	70	1:10	好川	39.10.1	Eカウンター
4	24	守衛室カウンター詳細	71	1:5/1:1	好川	39.9.25	
4	25	2F.リタ-ンガ-リ詳細	72	1:20/1:2	好川	39.9.27	
4	26	売店1詳細図	73	1:20			
4	27	売店2詳細図	74	1:10			
4	28	倉庫5棚詳細	75	1:20	好川	39.9.5	
4	29	消防署カウンター	76	1:10	好川	39.8.12	
4	30	厨房カウンター詳細	77	1:10	好川	39.8.20	
4	31	湯沸室詳細図-1	78	1:20	好川	39.8.18	
4	32	湯沸室詳細図-2	79	1:20	好川	39.8.18	
4	33	小使室厨房詳細	80	1:20	好川	39.8.18	
4	34	秘書室議事会事務局湯沸詳細	81	1:20	好川	39.8.18	
4	35	小使室直直室押入部詳細	82	1:10	好川	39.8.27	
4	36	建具表	86	1:50	好川	39.8.9	符号1~11
4	37	建具表	87	1:50	好川	39.8.18	符号12~21
4	38	建具表	88	1:1	好川	39.8.20	
4	39	庭園計画部詳細	89	1:50/1:20	好川	39.10.16	
4	40	屋外揭示板詳細図	90	1:20/1:2	好川	39.11.6	
4	41	[議場]立面図		1:50	好川	39.7.22	
4	42	[議場]平面図		1:50	好川	39.7.22	
4	43	[二階平面図]					
4	44	トップライトルーバー		1:1/1:20	Yoshikawa	65.4.29(西曆)	
4	45	地階廻り出入口現寸図		1:1	好川	64.3.30(西曆)	木製建具のみ
4	46	配置図		1:200		38.10.8	
4	47	-					
4	48	一階平面図		1:100		38.10.3	
4	49	外部廻り詳細図	37	1:50		39.5.20	
4	50	消防署展開図	38				

坂倉準三建築研究所 旧上野市庁舎建設関係図面目録

番号	枝番	表紙/名称	図版番号	縮尺	担当	日付	備考
4	51	玄関廻り展開図1	39	1:50		39.4.28	
4	52	玄関廻り展開図2	40	1:50	[]	39.4.28	
4	53	事務室展開図	41				
4	54	食堂廻り展開図	42	1:50	[]	39.4.29	
4	55	面会室展開図	43	1:50	好川	39.4.29	
4	56	断面図		1:100		38.10.8	
4	57	中二階平面図		1:100		38.10.8	
4	58						
4	59						
4	60	断面図		1:100		38.10.8	
4	61	三階平面図		1:100		38.10.8	
4	62	二階平面図		1:100		38.10.8	
4	63	庭園計画					
4	64	一階平面図	10	1:50		39.3.20	設計変更図
4	65	便所詳細図	15	1:50		38.12.11	
4	66	印刷室廻り詳細図	16	1:50		38.12.11	
4	67	厨房廻り詳細図	17	1:50		38.12.11	
4	68	中二階平面図	18	1:50		39.3.20	設計変更図①
4	69	消防署平面図	19	1:50		39.5.4	設計変更図
4	70	二階平面図	20	1:50		39.3.20	設計変更図①
4	71	中庭詳細	21	1:50/1:10	好川	39.10.29	
4	72	中庭詳細	22	1:50/1:10	好川	39.10.29	
4	73	塔屋平面図	23	1:50	Yoshikawa	64.5.23(西暦)	設計変更図、39.7.31付け好川印あり
4	74	二階詳細市長室等	32	1:50	好川	39.8.30	
4	75	2F総務課等	34	1:50	好川	39.7.3	
4	76	2F詳細電話交換室など	35	1:50	好川	39.7.1	
4	77	会議室議会委員会平面展開	36	1:50	好川	39.10	
4	78	消防署展開	44	1:50	好川	39.8.17	
4	79	便所湯沸所書庫倉庫展開図	45	1:50		38.12.11	
4	80	玄関風防詳細図	50	1:20/1:50	好川	39.8.20	
4	81	階段A詳細図	51	1:20		64.3.24(西暦)	設計変更図
4	82	C階段	53	1:20	好川	39.9.10	
4	83	DEF階段部詳細	54	1:20	好川	39.9.10	
4	84	書庫A詳細	55	1:20		39.4.27	
4	85	断面図	8	1:100		38.12.11	
4	86	立面図2	7	1:100		38.12.11	
4	87	断面図					設計変更図
4	88	中二階平面図	3	1:100		38.11.13 - 38.12.11	
4	89	一階平面図	2	1:100		38.11.13 38.12.11	
4	90	屋階平面図、屋根伏図	5	1:100		38.11.13 38.12.11	
4	91	二階平面図	4	1:100		38.11.13 38.12.11	
4	92	立面図		1:100			設計変更図
4	93	〔一階平面図〕					
4	94	塔屋空気取入口詳細	24	1:50	好川	39.8.3	
4	95	中庭新鮮空気取入口詳細図	25	1:20	好川	39.8.22	

坂倉準三建築研究所 旧上野市庁舎建設関係図面目録

番号	枝番	表紙/名称	図版番号	縮尺	担当	日付	備考
4	96	煙突詳細	26	1:50/1:20	好川	39.6.6	
4	97	R3サレンBox	28	1:20/1:50	好川	39.10.1	
4	98	議会天井詳細	29	1:20	好川	39.10.25	
4	99	議場展開図	46	1:50	好川	39.8.17	
4	100	議場断面図	47	1:50	好川	39.10.12	
4	101	玄関庇詳細	48		好川	39.5.15	
4	102	—	49		好川	39.9.14	
4	103	—	52				
4	104	配置図	1	1:200	Yoshikawa	63.11.14(西暦)38. 12.11	
4	105	矩計詳細図	9	1:50		38.12.11	
4	106	議場詳細図	30	1:50	Yoshikawa	64.3.25(西暦)	設計変更図①
4	107	一階天井伏図	31	1:50	好川	39.5.19	