

令和4年度 第2回国保運営協議会資料

伊賀市国民健康保険の状況

伊賀市

過去5年間の国保医療費の推移

■ 医療費（一般分） □ 医療費（退職分） ● 被保数（一般+退職）

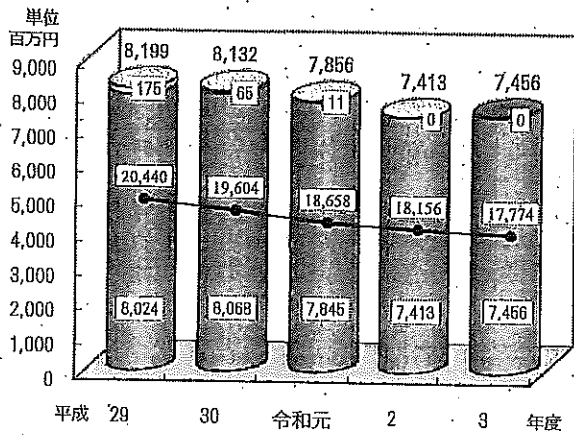

収納率と保険料（税）調定額の推移

■ 1人当たり調定額（現年分） ● 収納率（現年分）

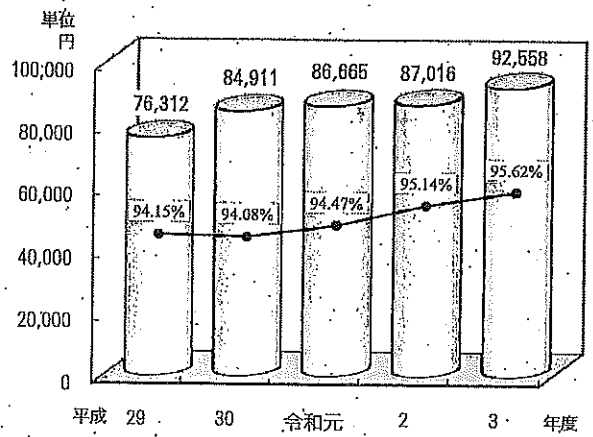

一般分疾病大分類別費用割合

（令和3年3月～令和4年2月診療分）

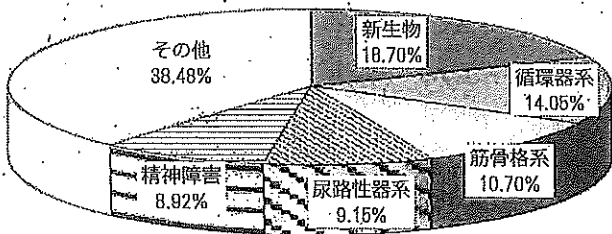

1人当たり医療費の状況

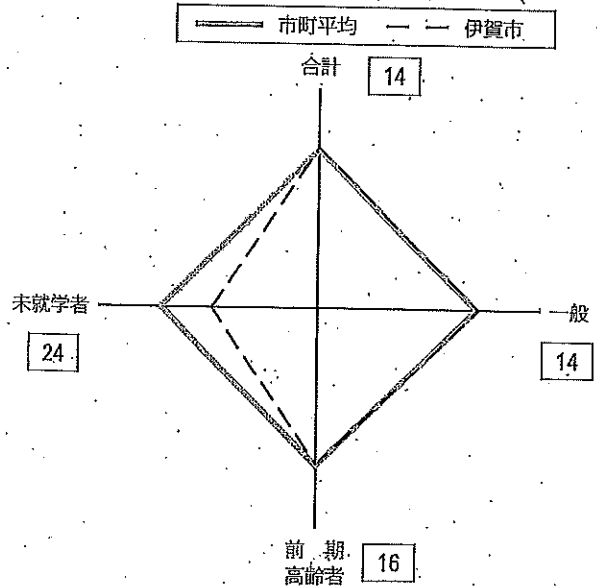

※□内の数値は県内順位

基金保有額の推移

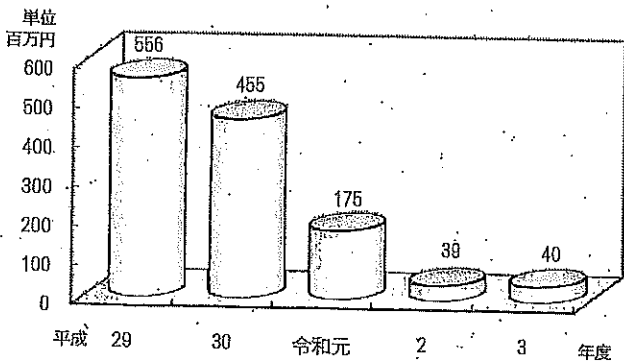

	伊賀市	市町平均	比較
合計	419,473円	413,677円	+5,796円
一般	419,482円	413,679円	+5,803円
前期高齢者(再掲)	519,683円	524,653円	-4,870円
未就学者(再掲)	121,312円	179,318円	-58,006円

1人当たり保険料(税)調定額の状況

	令和元年度		令和2年度			令和3年度		
	額(円)	順位	額(円)	順位	対前年度比(%)	額(円)	順位	対前年度比(%)
津市	107,589	4	107,461	3	99.88	106,757	3	99.34
四日市市	99,024	12	98,534	12	99.51	98,828	12	100.30
伊勢市	88,361	20	89,676	21	101.49	88,573	23	98.77
松阪市	92,264	18	92,503	18	100.26	92,974	18	100.51
桑名市	105,394	5	105,328	5	99.94	104,690	6	99.39
鈴鹿市	113,959	1	112,012	2	98.29	110,750	2	98.87
名張市	84,922	22	98,122	13	115.54	99,076	11	100.97
尾鷲市	80,395	26	90,309	20	112.33	93,215	17	103.22
亀山市	98,629	13	99,148	11	100.53	98,389	13	99.23
鳥羽市	100,460	11	97,653	14	97.21	99,538	10	101.93
熊野市	70,519	28	71,589	28	101.52	73,906	28	103.24
いなべ市	100,856	10	101,330	10	100.47	101,868	8	100.53
志摩市	90,112	19	88,853	22	98.60	89,790	22	101.05
伊賀市	86,665	21	87,016	23	100.41	92,558	20	106.37
木曾岬町	112,939	2	117,743	1	104.25	117,644	1	99.92
東員町	103,808	7	104,687	6	100.85	104,907	5	100.21
菰野町	105,363	6	103,734	7	98.45	103,817	7	100.08
朝日町	95,980	15	95,384	16	99.38	98,099	14	102.85
川越町	102,124	9	103,339	8	101.19	100,044	9	96.81
多気町	92,819	17	91,462	19	98.54	91,805	21	100.38
明和町	107,793	3	106,647	4	98.94	106,521	4	99.88
大台町	81,893	23	83,514	24	101.98	83,440	24	99.91
玉城町	77,722	27	79,902	25	102.80	80,136	26	100.29
度会町	93,021	16	93,543	17	100.56	93,906	16	100.39
大紀町	69,132	29	69,308	29	100.25	69,720	29	100.59
南伊勢町	103,206	8	101,809	9	98.65	96,809	15	95.09
紀北町	81,237	25	79,567	26	97.94	81,814	25	102.82
御浜町	96,952	14	95,515	15	98.52	92,590	19	96.94
紀宝町	81,345	24	78,567	27	96.58	79,704	27	101.45
市町計	98,171		98,619		100.46	98,768		100.15

令和3年度1人当たり費用額保険者別順位

保険者名	一 般				合 計	
	1人当たり費用額 (円)	順位	1人当たり費用額(円) 前期高齢者(再掲)	順位	1人当たり費用額 (円)	順位
1 津 市	419,499	13	528,487	14	419,498	13
2 四日市市	403,570	20	534,629	12	403,569	20
3 伊勢市	404,175	19	506,307	20	404,175	19
4 松阪市	407,373	17	515,023	18	407,373	17
5 桑名市	431,262	10	547,089	5	431,262	10
6 鈴鹿市	407,036	18	534,681	11	407,034	18
7 名張市	422,128	12	503,750	23	422,118	12
8 尾鷲市	453,336	4	539,283	9	453,336	4
9 亀山市	432,210	9	531,903	13	432,210	9
10 鳥羽市	409,767	16	548,878	4	409,767	16
11 熊野市	436,401	6	540,963	7	436,401	6
12 いなべ市	454,050	2	569,177	2	454,050	2
13 志摩市	403,378	21	505,356	21	403,378	21
14 伊賀市	419,482	14	519,683	16	419,473	14
15 木曾岬町	396,137	22	514,198	19	396,137	22
16 東員町	435,634	8	517,302	17	435,634	8
17 菰野町	381,454	26	503,920	22	381,453	26
18 朝日町	440,923	5	543,820	6	440,923	5
19 川越町	383,348	25	566,760	3	383,348	25
20 多気町	410,384	15	488,582	26	410,384	15
21 明和町	389,979	23	463,201	27	389,979	23
22 大台町	422,195	11	535,417	10	422,195	11
23 玉城町	370,366	28	448,537	29	370,366	28
24 度会町	386,152	24	498,487	24	386,152	24
25 大紀町	492,318	1	594,358	1	492,318	1
26 南伊勢町	453,428	3	522,491	15	453,428	3
27 紀北町	436,139	7	540,548	8	436,139	7
28 御浜町	375,417	27	497,848	25	375,417	27
29 紀宝町	366,064	29	459,010	28	366,064	29
市町計	413,679		524,553		413,677	
301 医師組合	194,107		459,388		194,107	
302 歯科医師組合	158,590		429,946		158,590	
303 薬剤師組合	210,552		454,659		210,552	
304 三建組合	202,060		490,989		202,060	
組合計	197,178		482,081		197,178	
県計	388,664		523,277		388,663	

(注) 順位は、国保組合を除く。

特定健康診査(個別健診・集団健診・ドックの合計)

年度	対象者(人)	受診者(人)	健診受診率(%)	県内(14市)順位
R3	13,246	5,436	41.0	11
R2	13,703	5,527	40.3	9
R1	13,806	5,602	40.6	9
H30	14,258	5,297	37.2	12
H29	14,870	5,221	35.1	12
H28	15,309	5,262	34.4	12

特定保健指導(動機付け支援・積極的支援の合計)

年度	対象者(人)	指導修了者(人)	指導修了者率(%)	県内(14市)順位
R3	330	45	13.6	7
R2	364	49	13.5	9
R1	382	50	13.1	7
H30	391	34	8.7	11
H29	502	45	9.0	11
H28	488	25	5.1	12

国民健康保険事業特別会計(事業勘定)歳入明細

↓年報A表 平均

款	項	国保広域化 税率引上げ									
		26年度	27年度	28年度	29年度	30年度	31(令和元)年度	令和2年度	令和3年度		
1	国民健康保険税	被保険者数(三重県における国民健康保険事業の実態より)	22,906	22,278	21,420	20,440	19,604	18,658	18,156	17,774	
		一般	21,318	21,089	20,637	20,023	19,440	18,827	18,156	17,774	
	退職	1,588	1,189	783	417	164	31	0	0		
2	使用料及び手数料										
3	国庫支出金	手数料	864,748	966,850	896,391	821,571	811,483	779,870	786,837	706,396	
		国庫負担金	2,138,493,259	2,344,976,514	2,232,074,444	2,198,433,219		631,000	16,608,000	5,017,000	
	国庫補助金	1,582,460,259	1,684,285,514	1,604,919,444	1,581,027,219						
	国庫補助金	556,033,000	660,691,000	627,155,000	617,406,000		631,000	16,608,000	5,017,000		
4	療養給付費等交付金	627,724,015	412,446,462	287,006,349	234,286,000						
5	前期高齢者交付金	3,017,280,598	3,195,089,103	3,332,354,675	3,607,459,392						
6	県支出金	前期高齢者交付金	463,116,733	482,730,477	484,950,260	460,836,183	7,050,278,430	6,827,331,170	6,465,124,402	6,509,004,122	
		県負担金	58,775,733	71,909,477	74,105,260	60,914,183	21,398,000	26,306,000	24,928,000	22,644,000	
	県補助金	404,341,000	410,821,000	410,845,000	399,922,000	7,028,880,430	6,801,025,170	6,440,196,402	6,486,360,122		
	保険給付費等交付金(普通交付金)					6,833,910,430	6,610,086,170	6,295,346,402	6,315,022,122		
	保険給付費等交付金(特別交付金)					194,970,000	190,939,000	144,850,000	171,338,000		
	保険者努力支援分					22,196,000	29,895,000	28,802,000	29,580,000		
	特別調整交付金分					73,135,000	88,524,000	28,840,000	29,848,000		
	県繰入金(2号分)					99,639,000	92,520,000	87,208,000	111,910,000		
7	共同事業交付金										
	共同事業交付金	1,633,379,905	2,393,392,998	2,201,530,666	2,046,671,874						
8	財産収入										
9	繰入金	財産運用収入	1,405,217	1,512,230	820,372	436,102	278,467	5,426,876	1,368,480	145,790	
		他会計繰入金	438,179,346	533,090,554	782,076,815	824,300,200	718,485,129	914,953,564	760,120,628	649,068,880	
	基金繰入金	438,179,346	533,090,554	531,554,815	538,823,200	631,029,129	629,822,398	624,120,628	649,068,880		
	基金繰入金	0	0	250,522,000	285,477,000	87,456,000		136,000,000	0		
10	繰越金										
	繰越金	871,678,352	457,086,755	104,411,414	30,369,803	228,310,923	14,025,552	14,059,094	35,632,175		
11	諸収入	延滞金、加算金及び過料	47,978,266	61,990,306	36,223,292	40,713,323	32,225,936	19,227,692	25,625,023	24,754,721	
		預金利子	28,632,500	26,452,207	22,584,849	19,689,093	16,465,807	13,407,805	16,778,397	16,510,705	
	雑入	19,345,766	35,538,099	13,638,443	21,024,230	15,760,129	5,819,887	8,846,626	8,244,016		
	歳入合計	11,012,180,990	11,570,800,109	11,098,949,785	10,994,946,078	9,676,224,911	9,368,719,830	8,869,692,696	8,859,475,506		
	一人当たり保険税調定額	77,326	75,412	76,540	76,312	84,911	86,665	87,016	92,558		

国民健康保険事業特別会計(事業勘定)歳出明細

款	項	25年度	27年度	28年度	29年度	30年度	31(令和元)年度	令和2年度	令和3年度
1 総務費	総務管理費	112,337,396	110,986,114	113,249,869	119,934,589	127,130,904	133,728,227	133,535,494	124,168,303
	徴収費	105,204,234	102,729,596	105,196,612	112,272,937	119,289,875	126,139,533	126,363,165	117,409,901
	運営協議会費	6,046,939	7,308,281	7,051,002	6,703,903	6,932,734	6,562,597	6,529,141	6,247,861
	趣旨普及費	379,214	300,186	386,900	322,589	310,525	309,777	315,788	191,891
		707,009	648,051	615,355	635,180	597,770	716,320	327,400	318,650
		6,960,913,825	7,284,461,947	7,036,945,593	6,887,137,746	6,878,317,051	6,629,007,350	6,301,723,065	6,328,052,020
		6,168,065,177	6,425,196,791	6,171,715,651	6,041,745,719	5,992,223,004	5,798,502,673	5,499,172,168	5,555,703,347
		746,376,409	823,717,629	830,985,942	809,869,776	886,097,408	805,610,137	779,477,743	752,268,743
		0	0	0	0	75,390	0	0	0
		39,272,239	27,997,527	26,444,000	27,522,251	23,421,249	17,994,540	15,508,750	12,988,000
2 保険給付費	療養諸費	7,200,000	7,550,000	7,800,000	8,000,000	6,500,000	6,900,000	7,500,000	6,700,000
	高額療養費							64,404	
3 後期高齢者支援金等	後期高齢者支援金等	1,202,400,557	1,220,633,095	1,171,501,150	1,140,739,513				
	前期高齢者納付金								
4 前期高齢者納付金	前期高齢者納付金	933,648	838,648	855,142	4,166,450				
	老人保健拠出金								
5 老人保健拠出金	老人保健拠出金	51,485	51,485	40,452	25,742				
	介護納付金								
6 介護納付金	介護納付金	512,713,113	422,873,125	385,015,888	403,222,390				
	共同事業拠出金								
7 共同事業拠出金	共同事業拠出金	1,593,584,070	2,305,768,883	2,218,935,415	2,063,118,698				
	国民健康保険事業費納付金								
8 国民健康保険事業費納付金	医療給付費分					2,406,228,347	2,480,919,588	2,268,545,392	2,249,713,361
	後期高齢者支援金等分					1,680,964,225	1,817,469,001	1,629,944,054	1,618,753,675
9 保健事業費	介護納付金分					536,510,708	498,962,250	476,367,929	490,606,084
	特定健康診査等事業費	81,740,252	86,790,830	90,699,832	89,873,816	85,054,978	94,535,355	88,500,049	90,759,675
10 公債費	保健事業費	53,197,330	55,104,527	58,284,858	56,517,484	55,738,112	64,364,133	64,585,539	65,106,571
	公債費	28,542,922	31,686,303	32,414,974	33,356,332	29,316,866	30,171,222	23,914,510	25,653,104
11 諸支支出金	公債費	0	0	0	0	0	0	0	0
	償還金及び還付加算金	90,419,889	33,984,568	51,336,641	58,416,211	165,468,079	34,470,216	41,756,521	52,627,000
12 予備費	予備費	0	0	0	0	0	0	0	0
	歳出合計	10,555,094,235	11,466,388,695	11,068,579,982	10,766,635,155	9,662,199,359	9,372,660,736	8,834,060,521	8,845,320,359
歳入歳出差引繰越金		457,086,755	104,411,414	30,369,803	228,310,923	14,025,552	14,059,094	35,632,175	14,155,147
基金繰入				250,522,000	285,477,000	87,456,000	285,131,166	136,000,000	0
単年度		-414,591,597	-352,675,341	-324,563,611	-87,535,880	-301,741,371	-285,097,624	-114,426,919	-21,477,028
給付費支払準備基金残高		1,184,105,000	1,185,574,000	889,720,372	555,875,223	454,543,914	174,838,938	40,185,540	40,320,479
内訳									
基金取崩 事業勘定				250,522,000	285,477,000	87,456,000	285,131,166	136,000,000	0
基金取崩 直診				46,142,000	48,800,000	14,150,000	0	0	0

直営診療所収支

単位(円)
(前年度比)

	H30	H31	R2	R3
山田診療所	17,576 (+8,060,458)	0 (△17,576)	0 (0)	0 (0)
阿波診療所	△ 15,249,238 (△ 4,955,930)	△14,998,062 (+251,176)	△15,869,088 (△871,026)	△7,150,538 (+8,718,550)
霧生診療所	△ 1,054,349 (△ 47,477)	△1,927,738 (△873,389)	△3,042,369 (△1,114,631)	0 (+3,042,369)
3診療所 単年度収支	△ 16,286,011 (+3,057,051)	△16,925,800 (△639,789)	△18,911,457 (△1,985,657)	△7,150,538 (+11,760,919)
基金繰入額	14,150,000	0	0	0
繰上充用額	97,584,643	114,510,443	133,421,900	140,572,438

診療収入内訳

上段:診療人数(人)
下段:診療収入(円)
(前年度比)

	H30	H31	R2	R3
山田診療所	0 (△582)	0 (0)	0 (0)	0 (0)
H29.11月から休診	0 (△6,432,754)	0 (0)	0 (0)	0 (0)
阿波診療所	5,092 (△ 244)	4,840 (△252)	4,799 (△41)	4,828 (+29)
	54,751,563 (△ 4,072,370)	51,227,152 (△3,524,411)	51,372,125 (+ 144,973)	56,835,359 (+ 5,463,234)
霧生診療所	271 (△ 23)	223 (△48)	147 (△ 76)	0 (△147)
	2,384,816 (+ 123,899)	1,866,528 (△518,288)	1,050,822 (△815,706)	0 (△1,050,822)
計	5,363 (△849)	5,063 (△300)	4,946 (△117)	4,828 (+29)
	57,136,379 (△ 10,381,225)	53,093,680 (△4,042,699)	52,422,947 (△670,733)	56,835,359 (+ 4,412,412)