

資料4

令和5年度 第2回国保運営協議会資料

伊賀市国民健康保険の状況

伊賀市

全体

過去5年間の医療費の推移

■ 医療費（一般分） □ 医療費（退職分） ● 被保険数（一般+退職）

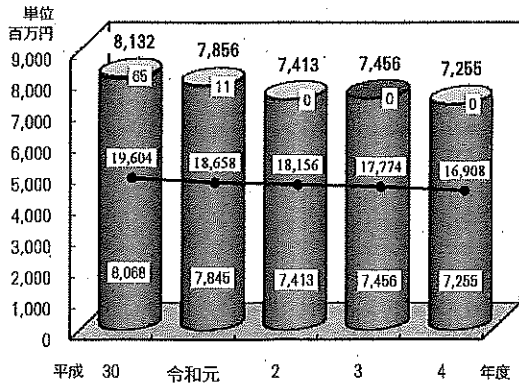

収納率と保険料（税）調定額の推移

□ 1人当たり調定額（現年分） ● 収納率（現年分）

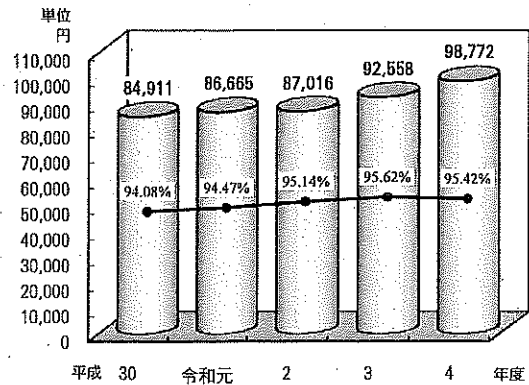

疾病大分類別費用割合

(令和4年3月～令和5年2月診療分)

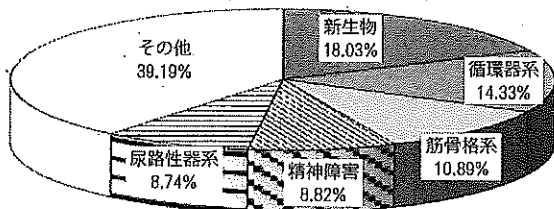

1人当たり医療費の状況

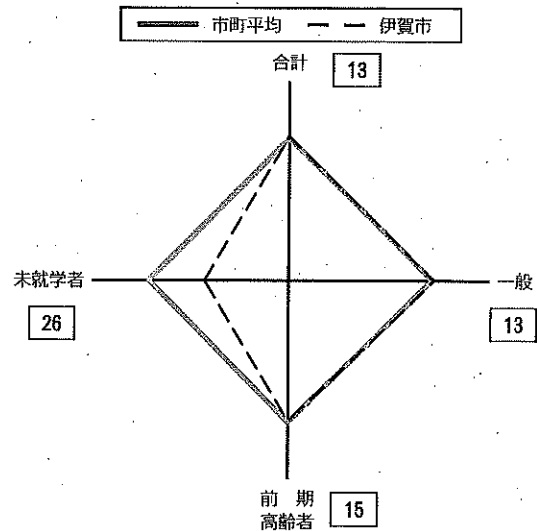

※□内の数値は県内順位

基金保有額の推移

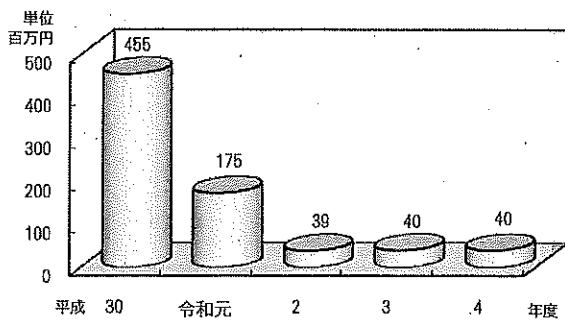

	伊賀市	市町平均	比較
合計	429,114円	423,384円	+5,730円
一般	429,114円	423,384円	+5,730円
前期高齢者(再掲)	530,903円	536,350円	-5,447円
未就学者(再掲)	112,936円	186,729円	-73,793円

1人当たり保険料(税)調定額の状況

	令和2年度		令和3年度			令和4年度		
	額(円)	順位	額(円)	順位	対前年度比(%)	額(円)	順位	対前年度比(%)
津市	107,461	3	106,757	3	99.34	107,691	4	100.87
四日市市	98,534	12	98,828	12	100.30	108,030	3	109.31
伊勢市	89,676	21	88,573	23	98.77	83,898	23	94.72
松阪市	92,503	18	92,974	18	100.51	93,171	17	100.21
桑名市	105,328	5	104,690	6	99.39	122,987	1	117.48
鈴鹿市	112,012	2	110,750	2	98.87	106,572	5	96.23
名張市	98,122	13	99,076	11	100.97	97,713	13	98.62
尾鷲市	90,309	20	93,215	17	103.22	93,505	16	100.31
亀山市	99,148	11	98,389	13	99.23	96,688	14	98.27
鳥羽市	97,653	14	99,538	10	101.93	94,113	15	94.55
熊野市	71,589	28	73,906	28	103.24	73,468	29	99.41
いなべ市	101,330	10	101,868	8	100.53	99,209	11	97.39
志摩市	88,853	22	89,790	22	101.05	84,924	22	94.58
伊賀市	87,016	23	92,558	20	106.37	98,772	12	106.71
木曾岬町	117,743	1	117,644	1	99.92	118,494	2	100.72
東員町	104,687	6	104,907	5	100.21	103,381	8	98.55
菰野町	103,734	7	103,817	7	100.08	102,544	9	98.77
朝日町	95,384	16	98,099	14	102.85	100,275	10	102.22
川越町	103,339	8	100,044	9	96.81	105,277	6	105.23
多気町	91,462	19	91,805	21	100.38	88,935	20	96.87
明和町	106,647	4	106,521	4	99.88	104,278	7	97.89
大台町	83,514	24	83,579	24	100.08	85,301	21	102.06
玉城町	79,902	25	80,136	26	100.29	79,220	26	98.86
度会町	93,543	17	93,906	16	100.39	91,120	19	97.03
大紀町	69,308	29	69,720	29	100.59	78,275	28	112.27
南伊勢町	101,809	9	96,809	15	95.09	83,804	24	86.57
紀北町	79,567	26	81,814	25	102.82	81,794	25	99.98
御浜町	95,515	15	92,590	19	96.94	93,025	18	100.47
紀宝町	78,567	27	79,704	27	101.45	78,564	27	98.57
市町計	98,619		98,769		100.15	100,648		101.90

令和4年度1人当たり費用額保険者別順位

保険者名	一 般				合 計	
	1人当たり費用額 (円)	順位	1人当たり費用額(円) 前期高齢者(再掲)	順位	1人当たり費用額 (円)	順位
1 津 市	427,265	14	535,950	13	427,265	14
2 四日市市	405,139	24	540,508	12	405,139	24
3 伊勢市	413,901	20	513,505	24	413,900	20
4 松阪市	410,463	22	519,770	20	410,463	22
5 桑名市	442,223	10	551,964	8	442,223	10
6 鈴鹿市	418,137	17	550,367	10	418,134	17
7 名張市	444,329	9	532,739	14	444,329	9
8 尾鷲市	457,132	5	530,656	16	457,132	5
9 亀山市	457,063	6	568,490	4	457,063	6
10 鳥羽市	414,954	18	542,160	11	414,954	18
11 熊野市	445,023	8	525,029	18	445,023	8
12 いなべ市	471,450	4	594,447	2	471,450	4
13 志摩市	414,099	19	514,204	23	414,099	19
14 伊賀市	429,114	13	530,903	15	429,114	13
16 木曾岬町	423,121	15	551,078	9	423,121	15
16 東員町	478,904	3	568,226	5	478,904	3
17 菰野町	395,968	25	524,058	19	395,968	25
18 朝日町	432,805	11	514,928	21	432,805	11
19 川越町	418,668	16	625,052	1	418,668	16
20 多気町	411,736	21	493,260	26	411,736	21
21 明和町	432,512	12	527,703	17	432,512	12
22 大台町	451,534	7	567,678	6	451,534	7
23 五城町	377,857	29	475,823	28	377,857	29
24 度会町	379,251	28	456,467	29	379,251	28
25 大紀町	484,056	2	565,574	7	484,056	2
26 南伊勢町	487,362	1	593,128	3	487,362	1
27 紀北町	407,178	23	514,572	22	407,178	23
28 御浜町	380,166	27	486,959	27	380,166	27
29 紀宝町	395,586	26	507,570	25	395,586	26
市町計	423,384		536,350		423,384	
301 医師組合	205,936		463,606		205,936	
302 歯科医師組合	169,274		397,754		169,274	
303 薬剤師組合	201,055		394,381		201,055	
304 三建組合	205,513		466,765		205,513	
組合計	202,149		459,423		202,149	
県計	397,140		534,029		397,139	

(注) 順位は、国保組合を除く。

特定健康診査(個別健診・集団健診・ドックの合計)

年度	対象者(人)	受診者(人)	健診受診率(%)	県内(14市)順位
R4	12,343	5,530	44.8	8
R3	13,246	5,436	41.0	11
R2	13,703	5,527	40.3	9
R1	13,806	5,602	40.6	9
H30	14,258	5,297	37.2	12
H29	14,870	5,221	35.1	12

特定保健指導(動機付け支援・積極的支援の合計)

年度	対象者(人)	指導修了者(人)	指導修了者率(%)	県内(14市)順位
R4	345	45	13.0	8
R3	330	45	13.6	7
R2	364	49	13.5	9
R1	382	50	13.1	7
H30	391	34	8.7	11
H29	502	45	9.0	11

国民健康保険事業特別会計(事業勘定)歳入明細

↓年報A表 平均

款	項	国保広域化 税率引上げ					税率引上げ				税率引上げ 令和4年度	
		27年度	28年度	29年度	30年度	31(令和元)年度	令和2年度	令和3年度	令和4年度			
1	国民健康保険税	22,278	21,420	20,440	19,604	18,658	18,156	17,774	16,908			
2	使用料及び手数料	21,089	20,637	20,023	19,440	18,627	18,156	17,774	16,908			
3	国庫支出金	1,189	783	417	164	31	0	0	0			
4	療養給付費等交付金	1,687,517,860	1,636,605,107	1,550,618,411	1,645,834,543	1,604,344,106	1,586,000,232	1,635,146,422	1,651,032,147			
	手数料	966,850	896,391	821,571	811,483	779,870	786,837	706,396	649,882			
	国庫負担金	2,344,976,514	2,232,074,444	2,198,433,219		631,000	16,608,000	5,017,000	169,000			
	国庫補助金	1,684,285,514	1,604,919,444	1,581,027,219								
	療養給付費等交付金	660,891,000	627,155,000	617,406,000		631,000	16,608,000	5,017,000	169,000			
	療養給付費等交付金	412,446,462	287,006,349	234,286,000								
5	前期高齢者交付金	3,195,089,103	3,332,354,675	3,607,459,392								
	前期高齢者交付金	482,730,477	484,950,260	460,836,183								
6	県支出金	71,909,477	74,105,260	60,914,183								
	県補助金	410,821,000	410,845,000	399,922,000								
	保険給付費等交付金(普通交付金)											
	保険給付費等交付金(特別交付金)											
	保険者努力支援分											
	特別調整交付金分											
	県繰入金(2号分)											
7	共同事業交付金	2,393,392,998	2,201,530,666	2,046,671,874								
8	財産収入											
	財産運用収入	1,512,230	820,372	436,102	278,467	5,426,876	1,368,480	145,790	78,685			
9	繰入金	533,090,554	782,076,815	824,300,200	718,485,129	914,953,564	760,120,628	649,068,880	685,973,618			
	他会計繰入金	533,090,554	531,554,815	538,823,200	631,029,129	629,822,398	624,120,628	649,068,880	685,973,618			
	基金繰入金	0	250,522,000	285,477,000	87,456,000	285,131,166	136,000,000	0	0			
10	繰越金	457,086,755	104,411,414	30,369,803	228,310,923	14,025,552	14,059,094	35,632,175	14,155,147			
11	諸収入	61,990,306	36,223,292	40,713,323	32,225,936	19,227,692	25,625,023	24,754,721	21,949,738			
	延滞金、加算金及び過料	26,452,207	22,584,849	19,689,093	16,465,807	13,407,805	16,778,397	16,510,705	12,706,142			
	預金利子	0	0	0	0	0	0	0	0			
	雑入	35,538,099	13,638,443	21,024,230	15,760,129	5,819,887	8,846,626	8,244,016	9,243,596			
	歳入合計	11,570,800,109	11,088,949,785	10,994,946,078	9,676,224,911	9,386,719,830	8,869,692,696	8,859,475,506	8,681,079,329			
	一人当たり保険税調定額	75,412	76,540	76,312	84,911	86,665	87,016	92,558	98,772			

国民健康保険事業特別会計(事業勘定)歳出明細

款	項	27年度	28年度	29年度	30年度	31(令和元)年度	令和2年度	令和3年度	令和4年度
1 総務費	総務管理費	110,986,114	113,249,869	119,934,589	127,130,904	133,728,227	133,535,494	124,168,303	117,718,328
	徴収費	102,729,596	105,196,612	112,272,937	119,289,875	126,139,533	126,363,165	117,409,901	110,574,076
	運営協議会費	7,308,281	7,051,002	6,703,903	6,932,734	6,562,597	6,529,141	6,247,861	6,385,792
	趣旨普及費	300,186	386,900	322,569	310,525	309,777	315,788	191,891	298,295
2 保険給付費	趣旨普及費	648,051	615,355	635,180	597,770	716,320	327,400	318,650	460,165
	療養諸費	7,284,461,947	7,036,945,593	6,887,137,746	6,878,317,051	6,629,007,350	6,301,723,065	6,328,052,020	6,151,739,008
	高額療養費	6,425,196,791	6,171,715,651	6,041,745,719	5,992,223,004	5,798,502,673	5,499,172,168	5,555,703,347	5,408,947,120
	移送費	823,717,629	830,985,942	809,869,776	856,097,408	805,610,137	779,477,743	752,268,743	717,982,882
	出産育児諸費	0	0	0	75,390	0	0	0	0
	葬祭諸費	27,997,527	26,444,000	27,522,251	23,421,249	17,994,540	15,508,750	12,988,000	18,955,720
3 後期高齢者支援金等	傷病手当金	7,550,000	7,800,000	8,000,000	6,500,000	6,900,000	7,500,000	6,700,000	5,000,000
							64,404	391,930	853,286
4 前期高齢者納付金	後期高齢者支援金等	1,220,633,095	1,171,501,150	1,140,739,513					
	前期高齢者納付金	838,648	855,142	4,166,450					
5 老人保健拠出金	老人保健拠出金	51,485	40,452	25,742					
6 介護納付金	介護納付金	422,873,125	385,015,888	403,222,390					
7 共同事業拠出金	共同事業拠出金	2,305,768,883	2,218,935,415	2,063,118,698					
8 国民健康保険事業費納付金	医療給付費分				2,406,228,347	2,480,919,588	2,268,545,392	2,249,713,361	2,102,207,184
	後期高齢者支援金等分				1,680,964,225	1,817,469,001	1,629,944,054	1,618,753,675	1,484,931,204
	介護納付金分				536,510,708	498,962,250	476,367,929	490,606,084	477,994,502
	特定健康診査等事業費				188,753,414	164,488,337	162,233,409	140,353,602	139,281,478
9 保健事業費	保健事業費	86,790,830	90,699,832	89,873,816	85,054,978	94,535,355	88,500,049	90,759,675	90,278,953
		55,104,527	58,284,858	56,517,484	55,738,112	64,364,133	64,585,539	65,106,571	67,791,377
10 公債費	公債費	31,686,303	32,414,974	33,356,332	29,316,866	30,171,222	23,914,510	25,653,104	22,487,576
11 諸支出名	公債費	0	0	0	0	0	0	0	0
	償還金及び還付加算金	33,984,568	51,336,641	58,416,211	165,468,079	34,470,216	41,756,521	52,627,000	44,168,679
12 予備費	予備費	0	0	0	0	0	0	0	0
歳出合計		11,466,888,695	11,068,579,982	10,766,635,155	9,662,199,359	9,372,660,736	8,834,060,521	8,845,320,359	8,506,112,152
	歳入歳出差引繰越金	104,411,414	30,369,803	228,310,923	14,025,552	14,059,094	35,632,175	14,155,147	174,967,177
	基金繰入	-352,675,341	250,522,000	285,477,000	87,456,000	285,131,166	136,000,000	0	0
	単年度		-324,563,611	-87,535,880	-301,741,371	-285,097,624	-114,426,919	-21,477,028	160,812,030
	給付費支払準備基金残高	1,185,574,000	889,720,372	555,875,223	454,543,914	174,838,938	40,185,540	40,320,479	40,398,043
	内訳								
	基金取崩 事業勘定		250,522,000	285,477,000	87,456,000	285,131,166	136,000,000	0	0
	基金取崩 直診		46,142,000	48,800,000	14,150,000	0	0	0	0

伊賀市国民健康保険診療所決算

単位(円)
(前年度比)

	H30	H31	R2	R3	R4
山田診療所	17,576 (+8,060,458)	0 (△17,576)	0 (0)	0 (0)	0 (0)
阿波診療所	△ 15,249,238 (△ 4,955,930)	△14,998,062 (+251,176)	△15,869,088 (△871,026)	△7,150,538 (+8,718,550)	△15,210,926 (△8,060,388)
霧生診療所	△ 1,054,349 (△ 47,477)	△1,927,738 (△873,389)	△3,042,369 (△1,114,631)	0 (+3,042,369)	0 (0)
3診療所 単年度収支	△ 16,286,011 (+3,057,051)	△16,925,800 (△639,789)	△18,911,457 (△1,985,657)	△7,150,538 (+8,718,550)	△15,210,926 (△8,060,388)
基金繰入額	14,150,000	0	0	0	0
繰上充用額	97,584,643	114,510,443	133,421,900	140,572,438	155,783,364

診療収入内訳

上段:診療人数(人) 下段:診療収入(円) (前年度比)	H30	H31	R2	R3	R4
山田診療所 H29.11月から休診	0 (△582) 0 (△6,432,754)	0 (0) 0 (0)	0 (0) 0 (0)	0 (0) 0 (0)	0 (0) 0 (0)
阿波診療所	5092 (△ 244) 54751563 (△ 4,072,370)	4,840 (△252) 51,227,152 (△3,524,411)	4,799 (△41) 51,372,125 (+ 144,973)	4,828 (+29) 56,835,359 (+ 5,463,234)	4,661 (△167) 49,394,856 (△7,440,503)
霧生診療所	271 (△ 23) 2384816 (+ 123,899)	223 (△48) 1,866,528 (△518,288)	147 (△ 76) 1,050,822 (△815,706)	0 (△147) 0 (△1,050,822)	0 (0) 0 (0)
計	5363 (△849) 57136379 (△ 10,381,225)	5,063 (△300) 53,093,680 (△4,042,699)	4,946 (△117) 52,422,947 (△670,733)	4,828 (+29) 56,835,359 (+ 5,463,234)	4,661 (△167) 49,394,856 (△7,440,503)