

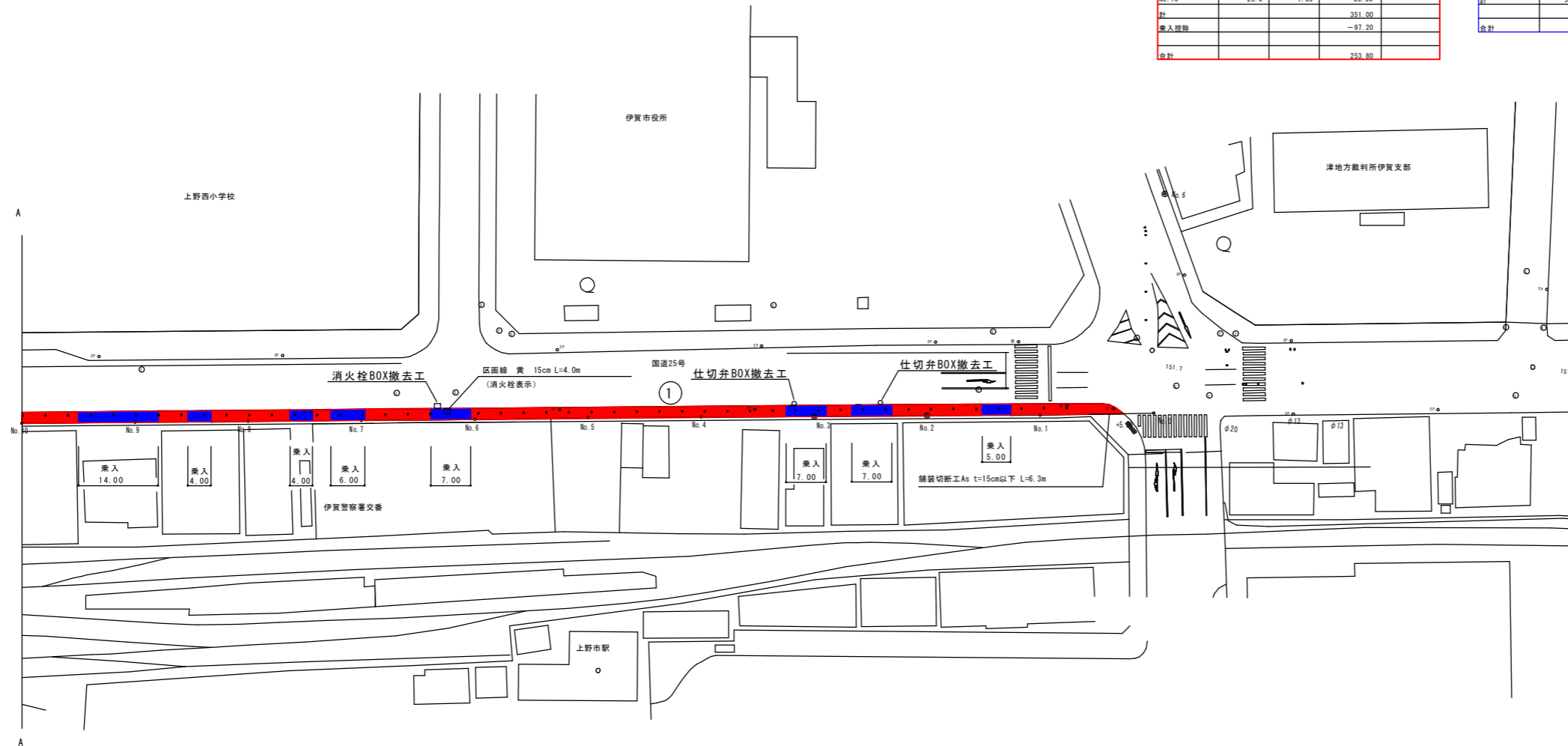

平面図

A1 S=1/500
A3 S=1/1000



舗装本復旧面積計算表 (国道歩道)

番号	延長L	幅B	面積A L×(B+B)/2	備考
①				
W 0.0+5.0		1.80		
NO.1	15.0	1.80	27.00	
NO.2	20.0	1.80	36.00	
NO.3	20.0	1.80	36.00	
NO.4	20.0	1.80	36.00	
NO.5	20.0	1.80	36.00	
NO.6	20.0	1.80	36.00	
NO.7	20.0	1.80	36.00	
NO.8	20.0	1.80	36.00	
NO.9	20.0	1.80	36.00	
NO.10	20.0	1.80	36.00	
計			351.00	
乗入控除			-97.20	
合計			253.80	

舗装本復旧面積計算表 (国道歩道乗入)

番号	延長L	幅B	面積A L×B	備考
①				
W 0.0+5.0				
	5.0			
	7.0			
	7.0			
	7.0			
	6.0			
	4.0			
	4.0			
	14.0			
NO.10				
計	54.0	1.80	97.2	
合計			97.2	

凡例

	【交付金事業】国道歩道 『打替え』
	【交付金事業】国道歩道乗入 『打替え』
	【交付金事業】国道車道 『切削オーバーレイ』
	【市単独事業】国道車道 『切削オーバーレイ』
	【交付金事業】国道車道 『打替え』
	【交付金事業】市道車道 『切削オーバーレイ』 自然色舗装
	【交付金事業】市道歩道 『打替え』 自然色舗装
	【市単独事業】市道歩道 『打替え』 自然色舗装
	【市単独事業】市道車道 『打替え』 自然色舗装

工事名称	平成29年度 伊賀市水道広域化促進事業 舗装復旧工事(西丸之内1工区)		
図面名称	舗装復旧平面図		
施工場所	伊賀市 上野丸之内 地内		
縮尺	S=1/500(A3 : 1/1000)		
設計月日	平成 年 月 日	図面番号	
審査	<input type="checkbox"/>	<input type="checkbox"/>	<input type="checkbox"/>
伊賀市上下水道部			

【交付金事業】舗装本復旧面積計算表（国道車道）

番号	延長L	幅B	面積A L×(B+B)/2	備考
④	14.0	3.00	42.0	
		4.00		
	1.9	8.50	11.88	
⑤	28.0	3.00	84.00	
		7.40		
	2.4	12.70	24.12	
計			162.00	

【市単独事業】舗装本復旧面積計算表（国道車道）

番号	延長L	幅B	面積A L×(B+B)/2	備考
⑥	7.00	3.00	21.00	
計			21.00	

【市単独事業】舗装本復旧面積計算表（市道車道）自然色舗装

番号	延長L	幅B	面積A L×(B+B)/2	備考
⑦	1.00	1.00	1.00	
計			1.00	



平面図

A1 S=1/500
A3 S=1/1000

【交付金事業】舗装本復旧面積計算表（市道車道）自然色舗装

番号	延長L	幅B	面積A L×(B+B)/2	備考
⑧	0.0+10.40	3.65		
NO.1	9.6	3.65	35.04	
NO.2	20.0	3.70	73.50	
NO.3	20.0	3.75	74.50	
NO.4	20.0	3.90	76.50	
NO.4+8.60	8.6	3.90	33.54	
計	83.2		293.08	

【交付金事業】舗装本復旧面積計算表（市道歩道）自然色舗装

番号	延長L	幅B	面積A L×(B+B)/2	備考
⑨	3.9	3.00	11.70	
		3.00		
	3.9	3.00	11.70	
計			11.70	

【市単独事業】舗装本復旧面積計算表（市道歩道）自然色舗装

番号	延長L	幅B	面積A L×(B+B)/2	備考
⑩	3.9	3.00	11.70	
		3.00		
	3.9	3.00	11.70	
		3.00		
	1.2	3.00	3.60	
計			27.00	

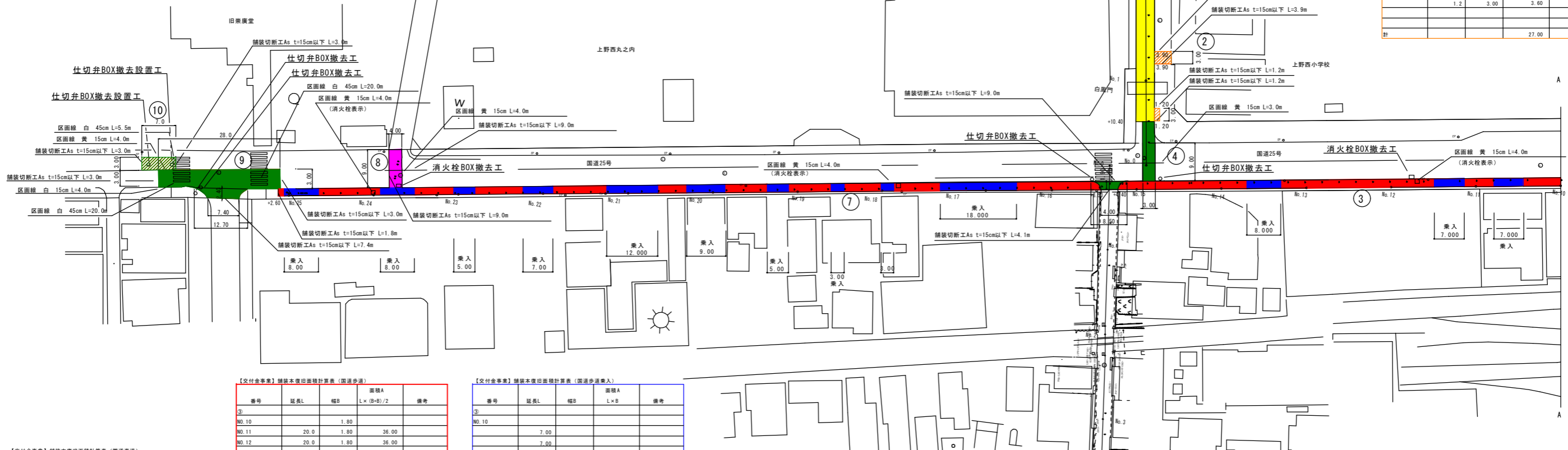

【交付金事業】舗装本復旧面積計算表（国道車道）

番号	延長L	幅B	面積A L×(B+B)/2	備考
⑪	9.0	4.00	36.00	
計			36.00	

【交付金事業】舗装本復旧面積計算表（国道歩道）

番号	延長L	幅B	面積A L×(B+B)/2	備考
⑫	1.80	1.80	3.60	
NO.10	20.0	1.80	36.00	
NO.11	20.0	1.80	36.00	
NO.12	20.0	1.80	36.00	
NO.13	20.0	1.80	36.00	
NO.14	20.0	1.80	36.00	
NO.15	20.0	1.80	36.00	
NO.15 +4.40	4.4	1.80	7.92	
計	187.92		187.92	
乗入控除			-39.60	
合計			148.32	

【交付金事業】舗装本復旧面積計算表（国道歩道乗入）

番号	延長L	幅B	面積A L×B	備考
⑬	7.00			
NO.10	7.00			
	8.00			
NO.15 +4.40	4.40			
計	22.00	1.80	39.60	
合計			39.60	

【交付金事業】舗装本復旧面積計算表（国道歩道）

番号	延長L	幅B	面積A L×(B+B)/2	備考
⑭	0.15+8.50	1.80		
NO.16	11.5	1.80	20.70	
NO.17	20.0	1.80	36.00	
NO.18	20.0	1.80	36.00	
NO.19	20.0	1.80	36.00	
NO.20	20.0	1.80	36.00	
NO.21	20.0	1.80	36.00	
NO.22	20.0	1.80	36.00	
NO.23	20.0	1.80	36.00	
NO.24	20.0	1.80	36.00	
NO.25	20.0	1.80	36.00	
NO.25+2.60	2.6	1.80	4.63	
計	349.33		349.33	
乗入控除			-140.40	
合計			208.93	

【交付金事業】舗装本復旧面積計算表（国道歩道乗入）

番号	延長L	幅B	面積A L×B	備考
⑮	18.0			
NO.15+8.50	8.50			
	3.0			
	3.0			
	5.0			
	9.0			
	12.0			
	7.0			
	5.0			
	8.0			
	8.0			
NO.25+2.60	2.60			
計	78.0	1.80	140.40	
合計			140.40	

凡例

	【交付金事業】国道歩道 『打替え』
	【交付金事業】国道歩道乗入 『打替え』
	【交付金事業】国道車道 『切削オーバーレイ』
	【市単独事業】国道車道 『切削オーバーレイ』
	【交付金事業】国道車道 『打替え』
	【交付金事業】市道車道 『切削オーバーレイ』 自然色舗装
	【交付金事業】市道歩道 『打替え』 自然色舗装
	【市単独事業】市道歩道 『打替え』 自然色舗装
	【市単独事業】市道車道 『打替え』 自然色舗装

工事名称	平成29年度 伊賀市水道広域化促進事業 舗装復旧工事(西丸之内1工区)		
図面名称	舗装復旧平面図		
施工場所	伊賀市 上野丸之内 地内		
縮尺	S=1/500(A3: 1/1000)		
設計月日	平成 年 月 日	図面番号	
審査	<input type="checkbox"/> 設計 <input type="checkbox"/> 監理 <input type="checkbox"/> 監査 <input type="checkbox"/> 承認	<input type="checkbox"/> 設計 <input type="checkbox"/> 監理 <input type="checkbox"/> 監査 <input type="checkbox"/> 承認	
伊賀市上下水道部			

舗装本復旧断面図

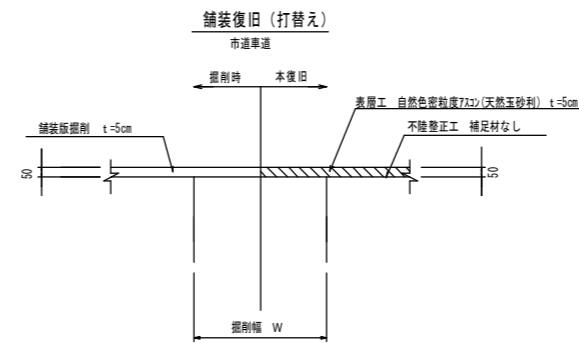
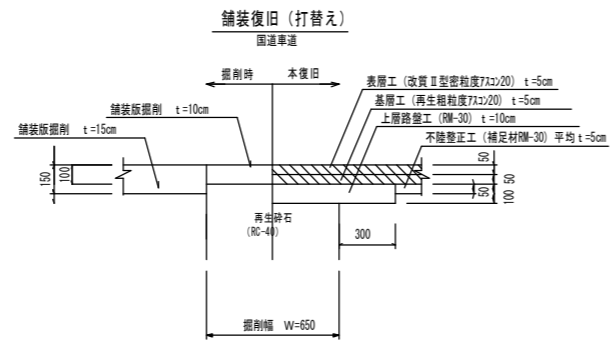
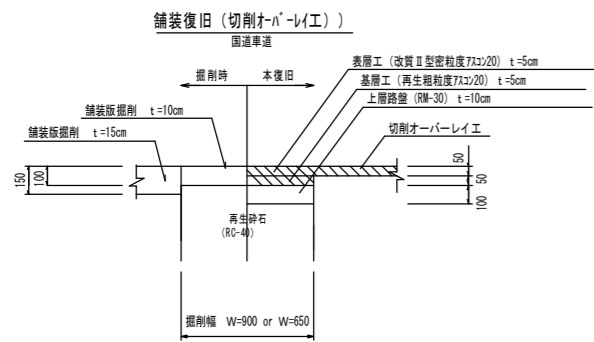
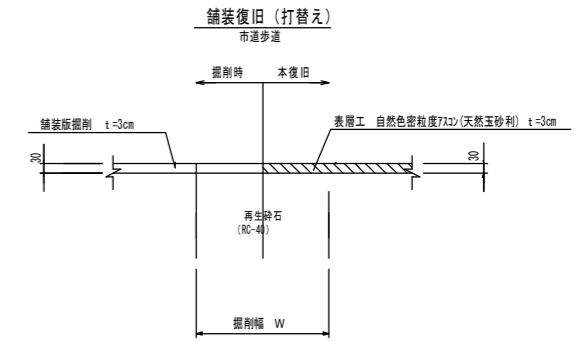
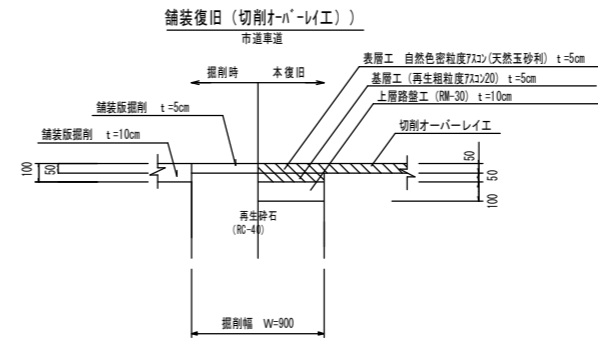
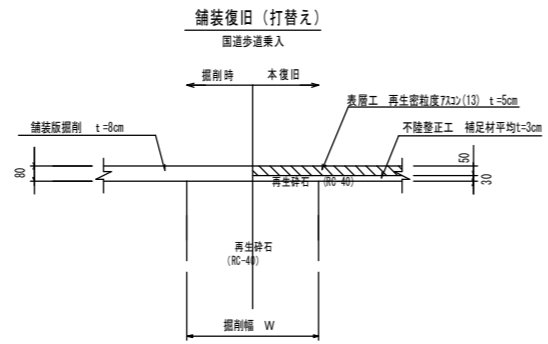
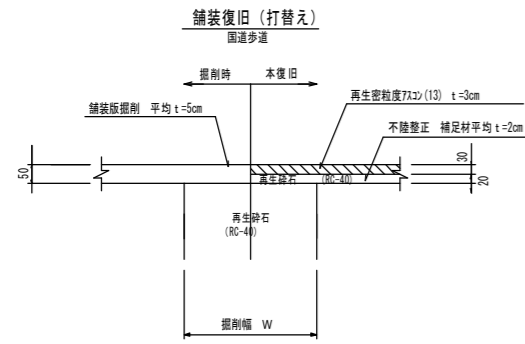

仕切弁室φ300
(土被H=0.90mの場合)

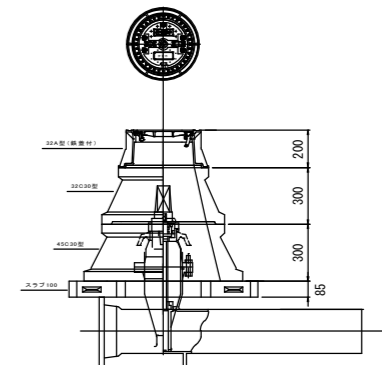

工事名称	平成29年度 伊賀市水道広域化促進事業 舗装復旧工事(西丸之内1工区)				
図面名称	舗装復旧平面図				
施工場所	伊賀市 上野丸之内 地内				
縮尺	5:100				
設計月日	平成	年	月	日	図面番号
審査	設計	監理	施工	検査	承認
伊賀市上下水道部					