

工 事 設 計 書

施 行 年 度	平成29年度		工 事 番 号		伊賀市		
			4291000256				
工 事 名	石川地区耐震性貯水槽新設工事				設 計 番 号		
					29-39-0011-3-806		
施 工 地 名	伊賀市 石川 地 内				設 計・積算年月日		
					平成29年12月5日		
工 種	道路改良				積算者	検算者	
設 計 金 額	円 内消費税相当額 円						
工 期	日	延 長		幅	員		m
工 事 概 要					起 工 理 由		
土工 床掘工 m3 200 埋戻工 m3 150 残土処分 m3 30 耐震性貯水槽 本体工 式 1 基礎工 式 1 マンホール蓋工 枚 1 付帯工 標識設置工 箇所 1 舗装工 式 1 仮設工 敷鉄板設置撤去 m2 19 水替工 式 1					別 紙 の と お り		

設計内訳表

費目	工種	種別	細別	単位	数量	単価	金額	摘要
本工事費								
道路改良				式				
					1.000			
耐震性貯水槽設置工事				式				
					1.000			
	土工			式				第 0001 号 明細表
					1.000			
	水槽躯体設置工			式				第 0002 号 明細表
					1.000			
	付帯工			式				第 0003 号 明細表
					1.000			
	舗装工			式				第 0004 号 明細表
					1.000			
	仮設工			式				第 0005 号 明細表
					1.000			
直接工事費計				式				
					1.000			

設計内訳表

費目	工種	種別	細別	単位	数量	単価	金額	摘要
間接工事費								
共通仮設費								
運搬費				式				第 9001 号 明細表
					1.000			
共通仮設費 (率計上額)				式				
					1.000			
共通仮設費計				式				
					1.000			
純工事費				式				
					1.000			
現場管理費				式				
					1.000			
工事原価				式				
					1.000			
一般管理費等				式				
					1.000			

設 計 内 訳 表

費目	工種	種別	細別	単位	数量	単価	金額	摘要
工事価格				式				
					1.000			
消費税及び地方消費税相当額				式				
					1.000			
本工事費計				式				
					1.000			

第 0001 号 明細表 土工					1 式 (上段 : 前 回 下段 : 今 回)	
名 称	規 格	単 位	数 量	単 価	金 額	摘 要
床掘り(施工パッケージ)	土砂	m3				CB210030(0001)
			200.000			
埋戻し(施工パッケージ)		m3				CB210410(0002)
			150.000			
土砂等運搬(施工パッケージ)	土砂(岩塊・玉石混り土含む)	m3				第0001号施工単価表
			30.000			
合 計						

第 0002 号 明細表 水槽躯体設置工					1 式 (上段 : 前 回 下段 : 今 回)	
名 称	規 格	単 位	数 量	単 価	金 額	摘 要
耐震性貯水槽 (鋼製FRP内外面被覆・横円筒形)	φ 2416mm×L9364mm	基				
			1.000			
本体据付工		式				第0001号単価表
			1.000			
基礎工		式				第0002号単価表
			1.000			

第 0002 号 明細表 水槽躯体設置工					1 式 (上段 : 前 回 下段 : 今 回)	
名 称	規 格	単 位	数 量	単 価	金 額	摘 要
デザインマンホール蓋設置	φ600 T-25 伊賀市指定デザイン	枚				第0003号単価表
			1.000			
合 計						

第 0003 号 明細表 付帯工					1 式 (上段 : 前 回 下段 : 今 回)	
名 称	規 格	単 位	数 量	単 価	金 額	摘 要
標識設置工		箇所				第0004号単価表
			1.000			
合 計						

第 0004 号 明細表 舗装工					1 式 (上段 : 前 回 下段 : 今 回)	
名 称	規 格	単 位	数 量	単 価	金 額	摘 要
不陸整正(施工パッケージ) 有り 29mm以上34mm未満 クラッシャーラン C-40		m2				CB410010(0011)
			300.000			
合 計						

第 0005 号 明細表 仮設工					1 式 (上段 : 前 回 下段 : 今 回)	
名 称	規 格	単 位	数 量	単 価	金 額	摘 要
水替工 (小口径)		式				第0011号施工単価表
			1.000			
敷鉄板設置撤去		枚				第0005号単価表
			4.000			
合 計						

第 9001 号 明細表 運搬費

1 式
(上段 : 前 回 下段 : 今 回)

名 称 規 格	単 位	数 量	単 価	金 額	摘 要
仮設材等運搬費 (往復) 運搬重量= 3.2 t	式				第0016号施工単価表
		1.000			
仮設材等積込み取卸し 積込み取卸し重量= 3.2 t	式				第0017号施工単価表
		1.000			
合 計					

土砂等運搬(施工パッケージ)
土砂(岩塊・玉石混り土含む)

第 0001 号 施工単価表
1.000 m3 当り

名 称	単 位	数 量	単 価	金 額	摘 要
土砂等運搬(施工パッケージ) 土砂(岩塊・玉石混り土含む)	m3	1.000			CB210110(0003)
合計	m3	1.000			
単位当り	m3	1.000	当り		

コンクリート(施工パッケージ)
無筋・鉄筋構造物 21-8-25(20) 高炉 W/C=55%以下 小型車割増有り

第 0002 号 施工単価表
10.000 m3 当り

名 称	単 位	数 量	単 価	金 額	摘 要
コンクリート(施工パッケージ) 無筋・鉄筋構造物 21-8-25(20)(高炉) W/C=55%以下 小型車割増有り	m3	10.000			CB240010(0004)
合計	m3	10.000			
単位当り	m3	1.000	当り		

型枠(施工パッケージ) 一般型枠		第 0003 号 施工単価表 100.000 m2 当り			
名 称	単 位	数 量	単 価	金 額	摘 要
型枠(施工パッケージ) 一般型枠	m2	100.000			CB240210(0005)
合計	m2	100.000			
単位当り	m2	1.000	当り		

均しコンクリート 無筋・鉄筋構造物 18-8-25(20) 高炉 W/C=60%以下 小型車割増有り		第 0004 号 施工単価表 10.000 m3 当り			
名 称	単 位	数 量	単 価	金 額	摘 要
コンクリート(施工パッケージ) 無筋・鉄筋構造物 18-8-25(高炉) W/C=60%以下 小型車割増有り	m3	10.000			CB240010(0006)
合計	m3	10.000			
単位当り	m3	1.000	当り		

型枠(施工パッケージ)
一般型枠

第 0005 号 施工単価表
100.000 m2 当り

名 称	単 位	数 量	単 価	金 額	摘 要
型枠(施工パッケージ) 一般型枠	m2	100.000			CB240210(0007)
合計	m2	100.000			
単位当り	m2	1.000	当り		

鉄筋工(市場単価)

一般構造物

第 0006 号 施工単価表
1,000.000 kg 当り

名 称	単 位	数 量	単 価	金 額	摘 要
異形棒鋼 SD295A D13mm	t	1.030			
鉄筋加工・組立(市場単価) 一般構造物	t	1.000			
合計	kg	1,000.000			

鉄筋工 (市場単価)		一般構造物		第 0006 号 施工単価表 1,000.000 kg 当り		
名 称	単位	数 量	単 価	金 額	摘 要	
単位当り	kg	1.000	当り			

蓋版設置工Ⅱ (市場単価)		蓋版材料費計上なし 法面小段面の施工でない 再利用撤去		第 0007 号 施工単価表 1.000 枚 当り		
名 称	単位	数 量	単 価	金 額	摘 要	
蓋版 (市場単価) 40を越え170kg/枚以下	枚	1.000				
合計	枚	1.000				
単位当り	枚	1.000	当り			

コンクリート(施工パッケージ)		無筋・鉄筋構造物 18-8-25(20) 高炉 W/C=60%以下 小型車割増有り		第 0008 号 施工単価表 10.000 m3 当り		
名 称	単位	数 量	単 価	金 額	摘 要	
コンクリート(施工パッケージ) 無筋・鉄筋構造物 18-8-25(高炉) W/C=60%以下 小型車割増有り	m3	10.000			CB240010(0010)	

コンクリート(施工パッケージ)
無筋・鉄筋構造物 18-8-25(20) 高炉 W/C=60%以下 小型車割増有り

第 0008 号 施工単価表
10.000 m3 当り

名 称	単 位	数 量	単 価	金 額	摘 要
合計	m3	10.000			
単位当り	m3	1.000	当り		

道路標識柱・基礎設置工[路側式](市場単価)
単柱式 メッキ品 φ60.5

第 0009 号 施工単価表
1.000 基 当り

名 称	単 位	数 量	単 価	金 額	摘 要
標識柱・基礎設置 路側式(市場単価) 単柱式 メッキ φ60.5	基	1.000			
合計	基	1.000			
単位当り	基	1.000	当り		

標識板設置工〔警戒・規制・指示・路線〕(市場単価)
路線番号

第 0010 号 施工単価表
1.000 基 当り

名 称	単 位	数 量	単 価	金 額	摘 要
標識板設置 (市場単価) 警戒・規制・指示・路線	基	1.000			
合計	基	1.000			
単位当り	基	1.000	当り		

水替工 (小口径)

第 0011 号 施工単価表
1.000 式 当り

名 称	単 位	数 量	単 価	金 額	摘 要
水替ポンプ運転 (小口径)	日				第0012号施工単価表
水替ポンプ据付撤去 (小口径)	箇所	1.000			第0013号施工単価表
合計	式	1.000			

水替工（小口径）		第 0011 号 施工単価表 1.000 式 当り			
名 称	単 位	数 量	単 価	金 額	摘 要
単位当り	式	1.000	当り		

水替ポンプ運転（小口径）		第 0012 号 施工単価表 1.000 日 当り			
名 称	単 位	数 量	単 価	金 額	摘 要
発動発電機運転経費（賃料）	日				第0001号運転単価表
特殊作業員	人				
諸雑費	式	1.000			
合計	日	1.000			
単位当り	日	1.000	当り		

水替ポンプ据付撤去（小口径）

第 0013 号 施工単価表
1.000 箇所 当り

名 称	単 位	数 量	単 価	金 額	摘 要
土木一般世話役	人				
普通作業員	人				
合計	箇所	1.000			
単位当り	箇所	1.000	当り		

敷鉄板設置撤去工
設置

第 0014 号 施工単価表
100.000 m2 当り

名 称	単 位	数 量	単 価	金 額	摘 要
とび工	人				
普通作業員	人				

敷鉄板設置撤去工
設置

第 0014 号 施工単価表
100.000 m2 当り

名 称	単位	数 量	単 価	金 額	摘 要
ラフテレーンクレーン賃料 排出ガス対策型	日				
諸雑費	式	1.000			
合計	m2	100.000			
単位当り	m2	1.000	当り		

敷鉄板設置撤去工
撤去

第 0015 号 施工単価表
100.000 m2 当り

名 称	単位	数 量	単 価	金 額	摘 要
とび工	人				
普通作業員	人				

敷鉄板設置撤去工
撤去

第 0015 号 施工単価表
100.000 m2 当り

名 称	単 位	数 量	単 価	金 額	摘 要
ラフテレーンクレーン賃料 排出ガス対策型	日				
諸雑費	式	1.000			
合計	m2	100.000			
単位当り	m2	1.000	当り		

仮設材等運搬費 (往復)
運搬重量= 3.2 t

第 0016 号 施工単価表
1.000 式 当り

名 称	単 位	数 量	単 価	金 額	摘 要
運搬費	式	1.000			
合計	式	1.000			

仮設材等運搬費 (往復)
運搬重量= 3.2 t

第 0016 号 施工単価表
1.000 式 当り

名 称	単位	数 量	単 価	金 額	摘 要
単位当り	式	1.000	当り		

仮設材等積込み取卸し
積込み取卸し重量= 3.2 t

第 0017 号 施工単価表
1.000 式 当り

名 称	単位	数 量	単 価	金 額	摘 要
積込みのみ	t	3.200			
取卸しのみ	t	3.200			
積込みのみ	t	3.200			
取卸しのみ	t	3.200			
合計	式	1.000			

仮設材等積込み取卸し
積込み取卸し重量= 3.2 t

第 0017 号 施工単価表
1.000 式 当り

名 称	単 位	数 量	単 価	金 額	摘 要
単位当り	式	1.000	当り		

S0101 本体据付工		第 0001 号単価表 1 式 当り			
名 称	単 位	数 量	単 価	金 額	摘 要
土木一般世話役	人				
特殊作業員	人				
普通作業員	人				
ラフテレーンクレーン賃料	日				
諸雑費	式	1.000			
合 計	式	1.000			
単位当り	式	1.000	当り		

S0102 基礎工		第 0002 号単価表 1 式 当り			
名 称	単 位	数 量	単 価	金 額	摘 要
コンクリート(施工パッケージ) 無筋・鉄筋構造物 21-8-25(20) 高炉 W/C=55%以下 小型車割増有り	m3	3.920			第0002号施工単価表
型枠(施工パッケージ) 一般型枠	m2	4.350			第0003号施工単価表
均しコンクリート 無筋・鉄筋構造物 18-8-25(20) 高炉 W/C=60%以下 小型車割増有り	m3	1.440			第0004号施工単価表
型枠(施工パッケージ) 一般型枠	m2	1.490			第0005号施工単価表
基礎砕石(施工パッケージ) 12.5cm超17.5cm以下 再生クラッシュラン 40~0 小 型車割増有り	m2	29.700			CB221110(0008)
基面整正(施工パッケージ)	m2	29.700			CB210080(0009)
鉄筋工(市場単価) 一般構造物	kg	193.000			第0006号施工単価表
クッション用砂	m3	0.390			

S0102 基礎工		第 0002 号単価表 1 式 当り			
名 称	単 位	数 量	単 価	金 額	摘 要
合 計	式	1.000			
単位当り	式	1.000	当り		

S0201 デザインマンホール蓋設置 φ600 T-25 伊賀市指定デザイン		第 0003 号単価表 1 枚 当り			
名 称	単 位	数 量	単 価	金 額	摘 要
デザインマンホール鉄蓋 (受枠付) φ600 FCD T-25	枚	1.000			
蓋版設置工Ⅱ (市場単価) 蓋版材料費計上なし 法面小段面の施工でない 再利用撤去	枚	1.000			第0007号施工単価表
コンクリート(施工パッケージ) 無筋・鉄筋構造物 18-8-25(20) 高炉 W/C=60%以下 小型車割増有り	m3	0.390			第0008号施工単価表
型枠(施工パッケージ) 一般型枠	m2	1.200			第0005号施工単価表
合 計	枚	1.000			
単位当り	枚	1.000	当り		

S0202 標識設置工		第 0004 号単価表 1箇所 当り			
名 称	単 位	数 量	単 価	金 額	摘 要
道路標識柱・基礎設置工[路側式](市場単価) 単柱式 メッキ品 φ60.5	基	1.000			第0009号施工単価表
標識板設置工[警戒・規制・指示・路線](市場単価) 路線番号	基	1.000			第0010号施工単価表
標識板 φ600 1.0倍 封入プリズムレンズ	枚	1.000			
合 計	箇所	1.000			
単位当り	箇所	1.000	当り		

S0901 敷鉄板設置撤去		第 0005 号単価表 1 枚 当り			
名 称	単 位	数 量	単 価	金 額	摘 要
敷鉄板設置撤去工 設置	m2	4.640			第0014号施工単価表
敷鉄板設置撤去工 撤去	m2	4.640			第0015号施工単価表
敷鉄板賃料 1.524×3.048	枚/日				90日
敷鉄板整備費 1.524×3.048	枚	1.000			
合 計	枚	1.000			
単位当り	枚	1.000	当り		

施工パッケージ単価一覧表

単価コード	施工名称	単位	標準単価	積算単価	条件名称	条件値
CB210030(0001)	床掘り(施工パッケージ)	m3			土質区分	土砂
CB210410(0002)	埋戻し(施工パッケージ)	m3				
CB210110(0003)	土砂等運搬(施工パッケージ)	m3			土質	土砂(岩塊・玉石混り土含む)
CB240010(0004)	コンクリート(施工パッケージ)	m3			構造物種別	無筋・鉄筋構造物
					コンクリート規格	21-8-25(20)(高炉)
					水セメント比	W/C=55%以下
					小型車割増	小型車割増有り
CB240210(0005)	型枠(施工パッケージ)	m2			型枠の種類	一般型枠
CB240010(0006)	コンクリート(施工パッケージ)	m3			構造物種別	無筋・鉄筋構造物
					コンクリート規格	18-8-25(高炉)
					水セメント比	W/C=60%以下
					小型車割増	小型車割増有り
CB240210(0007)	型枠(施工パッケージ)	m2			型枠の種類	一般型枠

施工パッケージ単価一覧表

単価コード	施工名称	単位	標準単価	積算単価	条件名称	条件値
CB221110(0008)	基礎砕石(施工パッケージ)	m2			砕石の厚さ	12.5cm超17.5cm以下
					砕石の種類	再生クラッシュラン 40~0
					小型車割増	小型車割増有り
CB210080(0009)	基面整正(施工パッケージ)	m2				
CB240010(0010)	コンクリート(施工パッケージ)	m3			構造物種別	無筋・鉄筋構造物
					コンクリート規格	18-8-25(高炉)
					水セメント比	W/C=60%以下
					小型車割増	小型車割増有り
CB410010(0011)	不陸整正(施工パッケージ)	m2			補足材料の有無	有り
					補足材料平均厚さ	29mm以上34mm未満
					補足材料	クラッシュラン C-40

発動発電機運転経費(賃料)

第 0001 号 運転単価表
1.000 日 当り

名 称	単 位	数 量	単 価	金 額	摘 要
ガソリン レギュラー80オクタン価以上	リットル				
発動発電機賃料	日				
合計	日	1.000			
単位当り	日	1.000	当り		

石川地区耐震性貯水槽新設工事

伊賀市 石川 地内

施主：消防本部 消防救急課

施工：建設部 都市計画課

数 量 総 括 表

土

工

耐 震 性 貯 水 槽

耐震性貯水槽

数 量 表

工 種	名 称	規 格	単 位	数 量	摘 要	項
40m ³ 耐震性貯水槽						
本 体 工						
	耐震性貯水槽	40m ³ 鋼製内外面FRP被覆	基	1.0		
	吸管投入孔		個	1.0		
	本体据付工		式	1.0		
基 礎 工						
	基礎コンクリート	21-8-25	m ³	3.92		
	基礎型枠		m ²	4.35		
	均しコンクリート	18-8-25	m ³	1.44		
	均し型枠		m ²	1.49		
	基礎碎石	RC-40 t=15cm	m ²	29.70		
	鉄筋工	D13	kg	192.67		
	ピット底砂充填		m ³	0.4		
蓋 板 工						
	市指定デザイン蓋	φ600 FCD製 T-25	枚	1.0		

耐震性貯水槽 基礎工 数量表

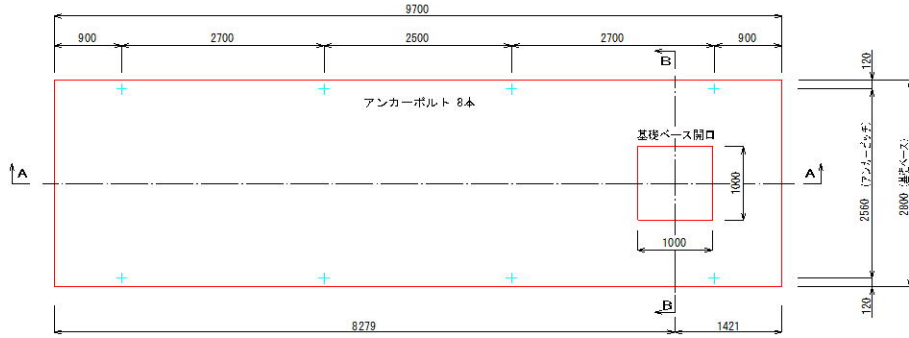

平面図

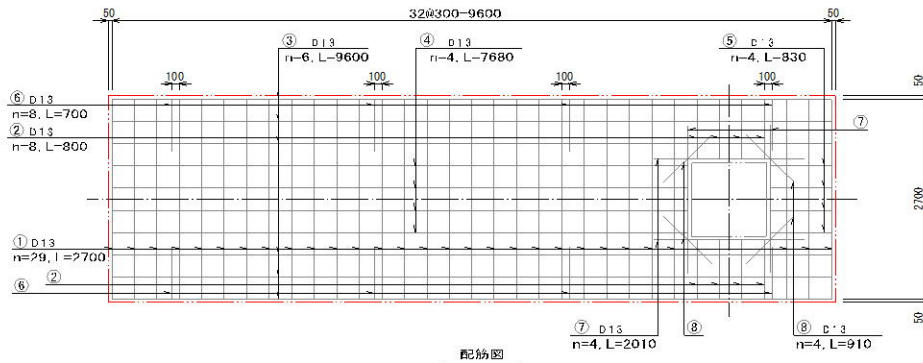

配筋図

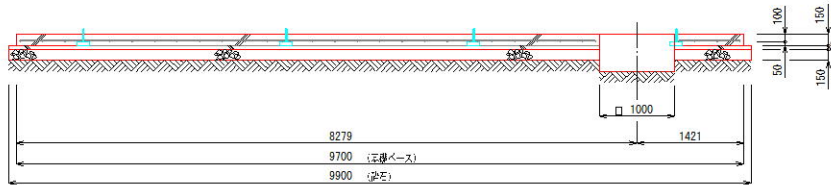

A-A断面図

数量計算書 1.0 式当り

名称	規格	単位	数量	摘要
基礎コンクリート (21-8-25)				
	$(2.8 \times 9.7 - 1.0 \times 1.0) \times 0.15$	m ³	3.92	
基礎型枠				
	$(9.7 + 2.8) \times 2 \times 0.15 + (1.0 + 1.0) \times 2 \times 0.15$	m ²	4.35	
均しコンクリート (18-8-25)				
	$(3.0 \times 9.9 - 1.0 \times 1.0) \times 0.05$	m ³	1.44	
均し型枠				
	$(9.9 + 3.0) \times 2 \times 0.05 + (1.0 + 1.0) \times 2 \times 0.05$	m ²	1.49	
基礎砕石 t=15cm	9.9 × 3.0	m ²	29.70	
鉄筋工 D13		kg	192.67	
ピット底砂充填	1.0 × 1.0 × 0.5	m ³	0.39	

耐震性貯水槽 蓋板 工数量表

(伊賀市指定) T-25
デザインマンホール鉄蓋

螺番取付部詳細図

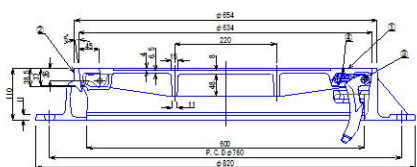

品番	部品名	材質	数量	質量その他
1	蓋	FCD700	1	37.5kg
2	枠	FCD600	1	45.1kg
3	螺番金具	FCD450	1	0.7kg
4	螺番押入	PA	1	



蓋裏面図

蓋平面図

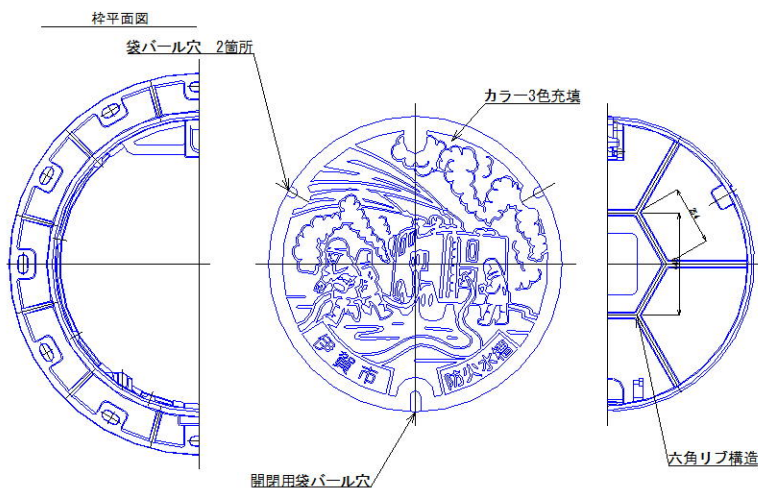

数 量 計 算 書

1.0 箇所当り

名 称	規 格	単 位	数 量	摘 要
デザインマンホール鉄蓋	φ 600 FCD T-25	枚	1.00	
マンホール蓋保護工				
コンクリート	$1.5 \times 1.5 - (0.6/2)^2 \times \pi \times 0.20$	m ³	0.39	
型枠	1.5 × 4 × 0.20	m ²	1.20	

(伊賀市指定) T-25
デザインマンホール鉄蓋

蝶番取付部詳細図

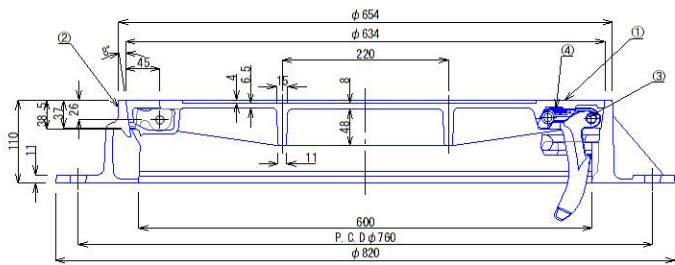

品番	部品名	材質	個数	質量その他
1	蓋	FCD700	1	30.5kg
2	枠	FCD600	1	45.1kg
3	蝶番金具	FCD450	1	0.7kg
4	蝶番押え	PA	1	

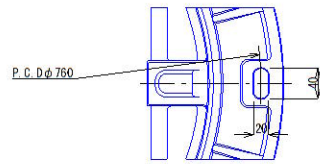

蓋裏面図

蓋平面図

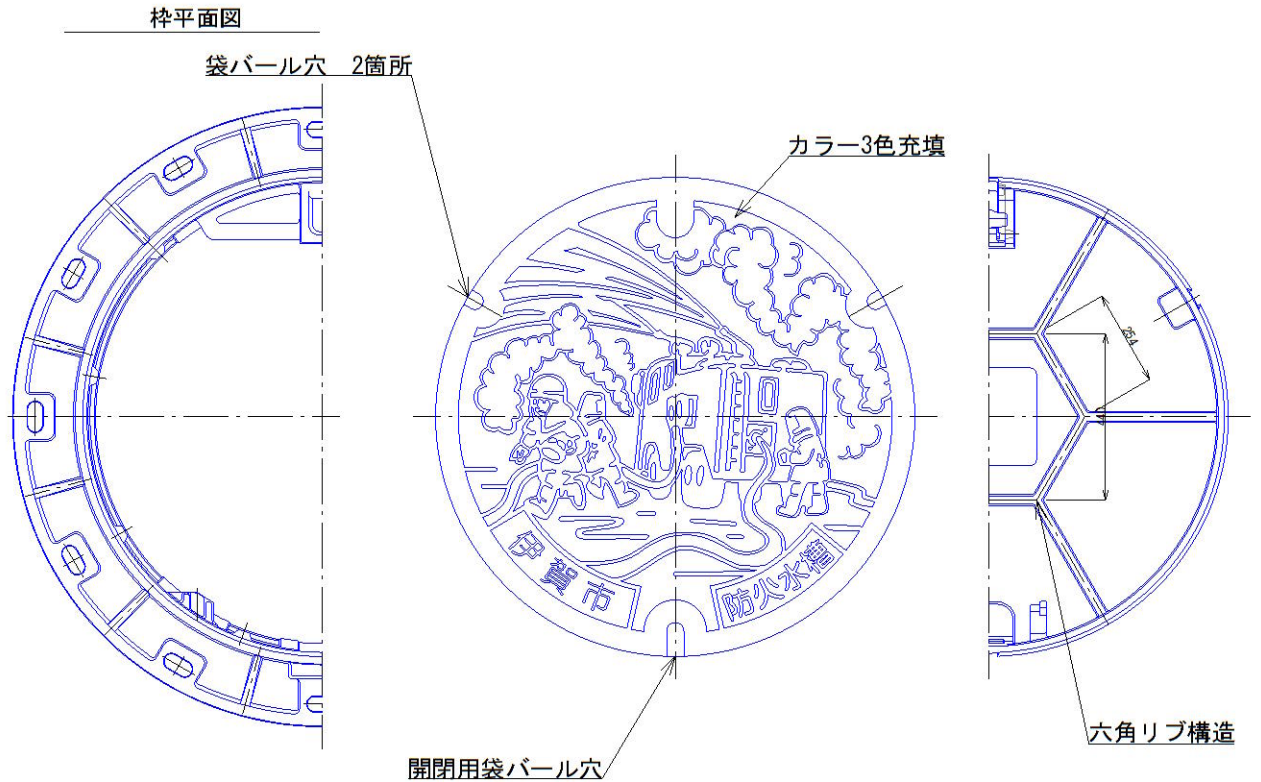

工 帶 付

標識設置工 数量表

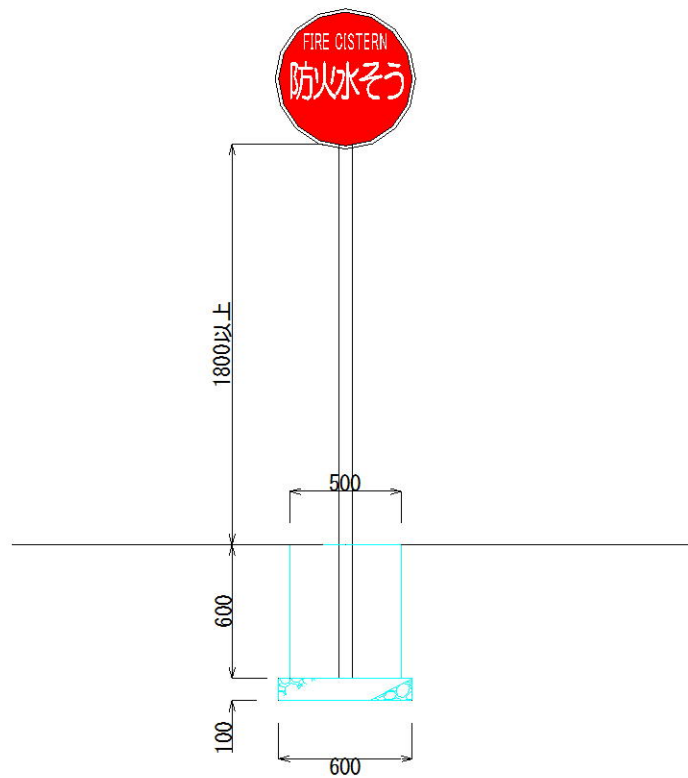

数量計算書

1.0 式当り

名 称	規 格	単 位	数 量	摘 要
防火水そう標識板	封入プリズムレンズ	枚	1.00	
標識柱	STKφ60.5×t2.8	本	1.00	
標識基礎				
コンクリート	0.5×0.5×0.6	m ³	0.15	
型枠	0.6×0.5×4	m ²	1.20	
基礎碎石 (t=10cm)	0.6×0.6	m ²	0.36	

標識設置工

正面図

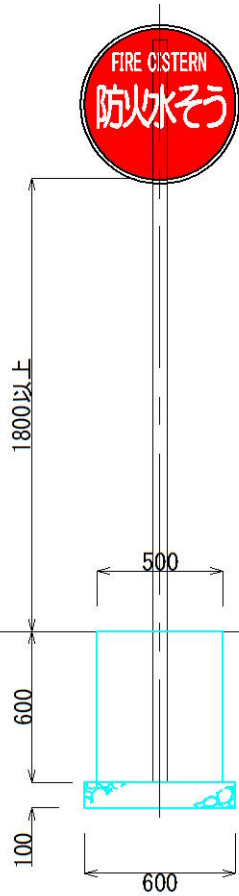

側面図

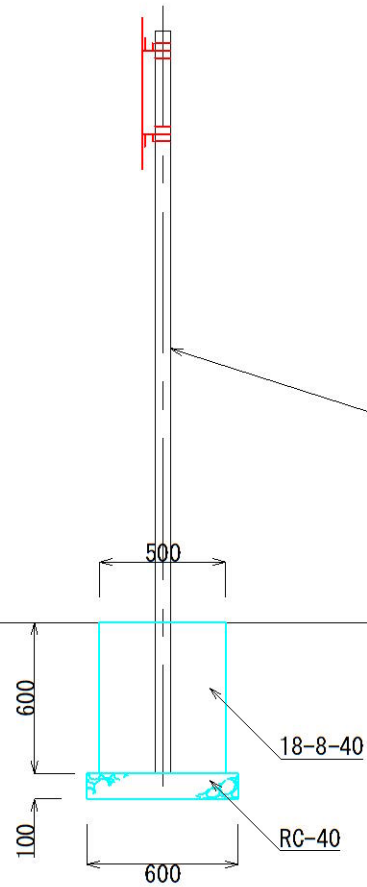

STK φ60.5×2.8t

材質：JISG3444 2種 STK400

熔融亜鉛メッキ：JISH8641 2種HDZ55 550g/m²以上

支柱厚みt=3.2未満の場合はHDZ35)

標識板詳細図



封入プリズムレンズ

県道河合丸柱線

W=約10m

不陸整正 (C-40 t=3cm) A=300m²

L=約30m

掘削影響ライン

指定境界線

工 設 仮

仮 設 工 数 量 表

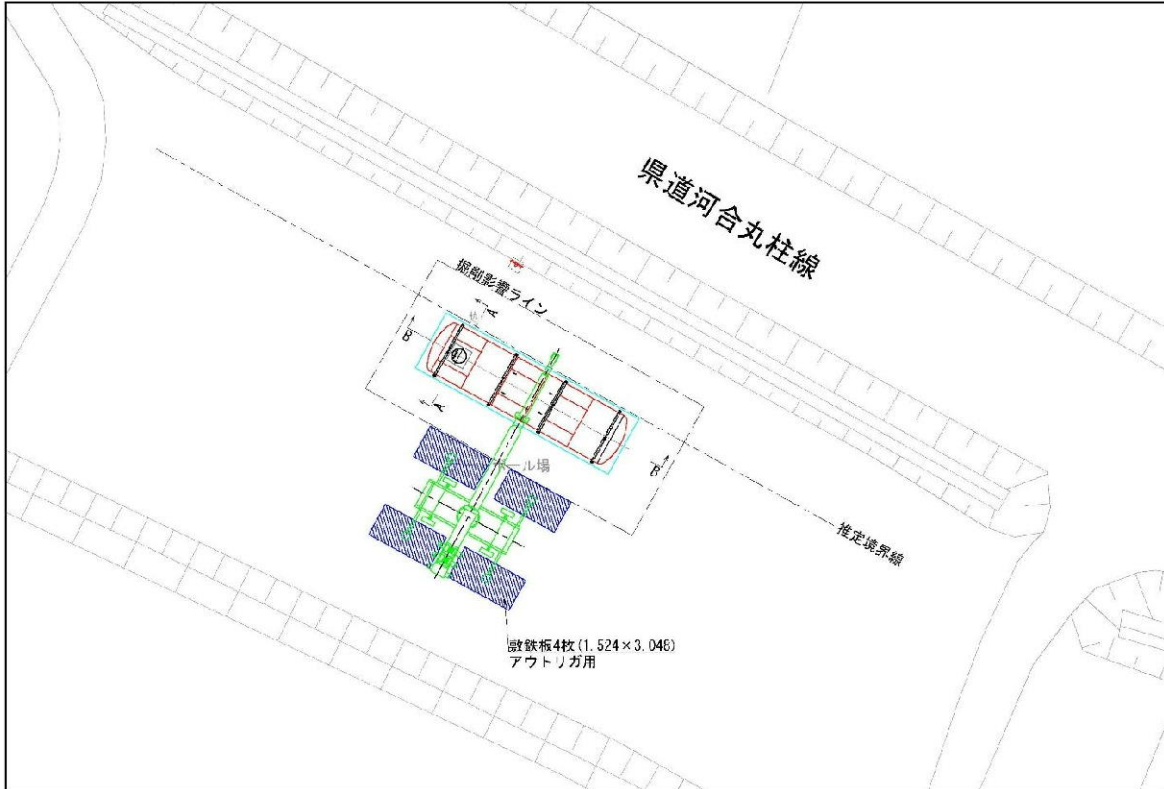

数 量 計 算 書

1.0式当り

名 称	規 格	単 位	数 量	摘 要
敷鉄板設置撤去	1.524×3.048 ×4枚	m ²	18.58	
敷鉄板重量(1.524×3.048	802kg)			
4枚 ×802kg		kg	3208.00	

県道河合丸柱線

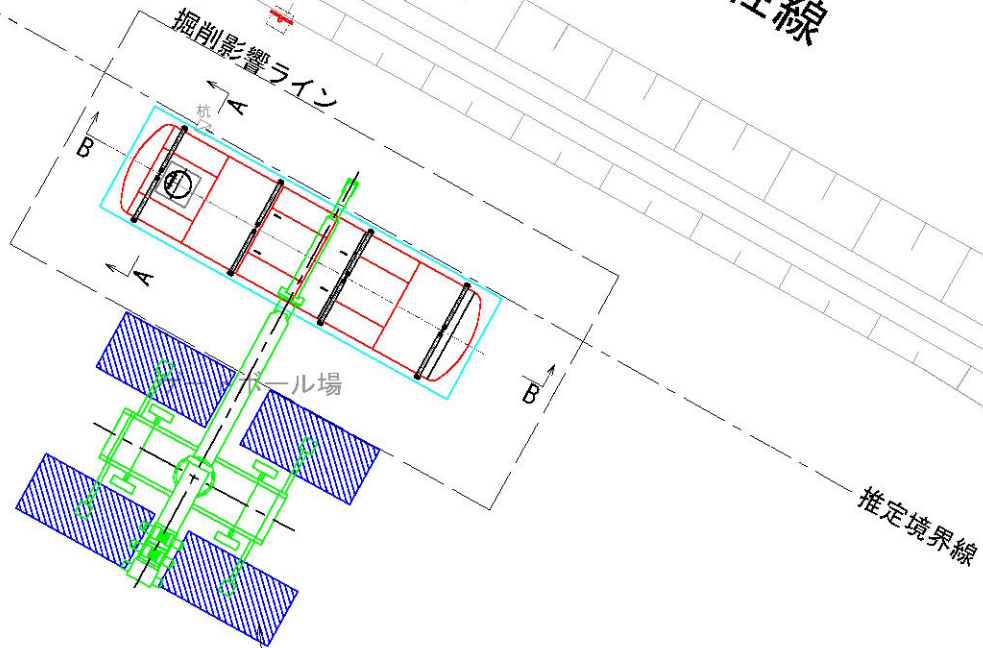

敷鉄板4枚 (1.524 × 3.048)
アウトリガ用

特記仕様書（施工条件明示一覧表）

明示項目	明示事項	条件及び内容
工程関係	<input type="checkbox"/> 別途工事との工程調整が必要あり <input type="checkbox"/> 施工時期、施工時間及び施工方法の制限あり <input type="checkbox"/> 他機関との協議が未完了 <input type="checkbox"/> 占用物件との工程調整の必要あり <input checked="" type="checkbox"/> その他（ 履行期限について ）	<input type="checkbox"/> 調整項目（ <input type="checkbox"/> 資材等の流用 <input type="checkbox"/> 仮設及び工事用道路等の調整 <input type="checkbox"/> 建設機械等の調整 <input type="checkbox"/> 施工順序の調整 <input type="checkbox"/> その他（ ） <input type="checkbox"/> 別途協議 ） <input type="checkbox"/> 制限する工種名（ ） 施工時期及び施工時間（ ） 施工方法（ ） <input type="checkbox"/> 協議が必要な機関名（ ） 協議完了見込み時期（ ） <input type="checkbox"/> 占用物件名（ <input type="checkbox"/> 電気 <input type="checkbox"/> 電話 <input type="checkbox"/> 水道 <input type="checkbox"/> ガス <input type="checkbox"/> その他（ ） ） <input checked="" type="checkbox"/> その他（履行期限について、繰越し手続きが完了後、平成30年4月28日まで延長するものとする。）
用地関係	<input type="checkbox"/> 用地補償物件の未処理箇所あり <input type="checkbox"/> 仮設ヤードの有無 <input type="checkbox"/> その他（ ）	<input type="checkbox"/> 未処理箇所（ <input type="checkbox"/> 別添図 <input type="checkbox"/> No. ～No. <input type="checkbox"/> 別途協議 ） <input type="checkbox"/> 完了見込み時期（ <input type="checkbox"/> 平成 年 月頃 <input type="checkbox"/> 別途協議 ） <input type="checkbox"/> 仮設ヤード（ <input type="checkbox"/> 官有地 <input type="checkbox"/> 民有地 <input type="checkbox"/> その他（ ） <input type="checkbox"/> 別途協議 ） <input type="checkbox"/> 仮設ヤード使用期間（ ） <input type="checkbox"/> 仮設ヤードからの運搬距離（L＝ km） <input type="checkbox"/> 使用条件・復旧方法（ ） <input type="checkbox"/> その他（ ）
公害対策関係	<input checked="" type="checkbox"/> 施工方法の制限あり <input type="checkbox"/> 事業損失防止に関する調査あり <input type="checkbox"/> その他（ ）	<input checked="" type="checkbox"/> 制限項目（ <input checked="" type="checkbox"/> 騒音 <input checked="" type="checkbox"/> 振動 <input checked="" type="checkbox"/> 水質 <input checked="" type="checkbox"/> 粉じん <input checked="" type="checkbox"/> 排出ガス <input type="checkbox"/> その他（ ） ） <input type="checkbox"/> 施工方法等（ <input type="checkbox"/> 指定工法名（ ） <input type="checkbox"/> その他（ ） <input type="checkbox"/> 別途協議 ） <input type="checkbox"/> 施工時期（ ） <input type="checkbox"/> 調査項目（ <input type="checkbox"/> 騒音測定 <input type="checkbox"/> 振動測定 <input type="checkbox"/> 水質調査 <input type="checkbox"/> 近接家屋の事前・事後調査 <input type="checkbox"/> 地盤沈下測定 <input type="checkbox"/> 地下水位等の測定 <input type="checkbox"/> その他（ ） <input type="checkbox"/> 別途協議 ） <input type="checkbox"/> 調査方法（ <input type="checkbox"/> 別途資料 <input type="checkbox"/> その他（ ） <input type="checkbox"/> 別途協議 ） <input type="checkbox"/> 調査費（ <input type="checkbox"/> 別途資料 <input type="checkbox"/> その他（ ） <input type="checkbox"/> 別途協議 ） <input type="checkbox"/> その他（ ）
安全対策関係	<input type="checkbox"/> 交通安全施設等の指定あり <input type="checkbox"/> 近接公共施設等に対する制限 <input type="checkbox"/> 土砂崩落・発破作業に対する防護施設等に指定あり <input type="checkbox"/> イメージアップ経費適用工事 <input type="checkbox"/> その他（ ）	<input type="checkbox"/> 交通安全施設等の配置（ <input type="checkbox"/> 別途図面 <input type="checkbox"/> その他（ ） <input type="checkbox"/> 別途協議 ） <input type="checkbox"/> 交通管理要員の配置（ <input type="checkbox"/> 別途図面 <input type="checkbox"/> その他（ ） <input type="checkbox"/> 別途協議 ） <input type="checkbox"/> 指定路線 <input type="checkbox"/> 指定路線以外 <input type="checkbox"/> 配置人員数（ 人）（うち交通誘導警備員A（ 人）） （注：配置人員数の変更は原則行わないものとする。但し、指定路線以外で交通誘導警備員Aが配置できない場合は変更の対象とする。） <input type="checkbox"/> 施工時間の制限 <input type="checkbox"/> 工法制限あり ・近接公共施設名等（ <input type="checkbox"/> 鉄道 <input type="checkbox"/> 電気 <input type="checkbox"/> 電話 <input type="checkbox"/> 水道 <input type="checkbox"/> ガス <input type="checkbox"/> その他（ ） ） ・制限を受ける工種（ ） ・制限内容（ ） <input type="checkbox"/> 安全防護施設等の配置（ <input type="checkbox"/> 別途図面 <input type="checkbox"/> その他（ ） <input type="checkbox"/> 別途協議 ） <input type="checkbox"/> 保安要員の配置（ <input type="checkbox"/> 別途図面 <input type="checkbox"/> その他（ ） <input type="checkbox"/> 別途協議 ） <input type="checkbox"/> イメージアップの内容（率分）（ ） <input type="checkbox"/> イメージアップの内容（積上）（ ） <input type="checkbox"/> その他（ ）

（注）上記受託業務事項・条件及び内容のレ印当該欄は、作業に当たって制約を受ける事となるので明示する。
 明示事項に変更が生じた場合及び明示されていない制約等が発生したときは、発注者と別途協議し適切な措置を講ずるものとする。
 別途協議とは、設計・現場説明又は作業打合せ等により協議するものとする。

特記仕様書（施工条件明示一覧表）

明 示 項 目	明 示 事 項	条 件 及 び 内 容
工事用道路関係	<input type="checkbox"/> 一般道路（搬入路）の使用制限あり <input type="checkbox"/> 仮設道路の設置条件あり <input type="checkbox"/> その他（ ）	<input type="checkbox"/> 経路及び使用期間の制限内容（ <input type="checkbox"/> 別途図面 <input type="checkbox"/> その他（ ） <input type="checkbox"/> 別途協議 ） <input type="checkbox"/> 使用中及び使用後の措置（ <input type="checkbox"/> 別途図面 <input type="checkbox"/> その他（ ） <input type="checkbox"/> 別途協議 ） <input type="checkbox"/> 用地及び構造（ <input type="checkbox"/> 別途図面 <input type="checkbox"/> その他（ ） <input type="checkbox"/> 別途協議 ） <input type="checkbox"/> 安全施設（ <input type="checkbox"/> 別途図面 <input type="checkbox"/> その他（ ） <input type="checkbox"/> 別途協議 ） <input type="checkbox"/> 使用中及び使用後の措置（ <input type="checkbox"/> 別途図面 <input type="checkbox"/> その他（ ） <input type="checkbox"/> 別途協議 ） <input type="checkbox"/> その他（ ）
仮設備関係	<input type="checkbox"/> 仮設備の設置条件あり <input type="checkbox"/> 仮設物の構造及び施工方法の指定 <input type="checkbox"/> その他（ ）	<input type="checkbox"/> 使用期間及び借地条件（ <input type="checkbox"/> 別添図等 <input type="checkbox"/> その他（ ） <input type="checkbox"/> 別途協議 ） <input type="checkbox"/> 転用あり（ 回） <input type="checkbox"/> 兼用あり（ ） <input type="checkbox"/> その他（ ） <input type="checkbox"/> 構造及び設計条件（ <input type="checkbox"/> 別添図等 <input type="checkbox"/> その他（ ） <input type="checkbox"/> 別途協議 ） <input type="checkbox"/> 施工方法（ ） <input type="checkbox"/> その他（ ）
残土・産業廃棄物関係	<input checked="" type="checkbox"/> 残土処分（自由処分） <input type="checkbox"/> 残土処分（指定処分・他工事流用） <input type="checkbox"/> 産業廃棄物の処理条件あり <input type="checkbox"/> 提出書類あり <input type="checkbox"/> その他（ ）	<input checked="" type="checkbox"/> 残土処分地（ <input checked="" type="checkbox"/> 別途資料 <input type="checkbox"/> その他（ ） <input type="checkbox"/> 別途協議 ） 運搬距離（L= 4 km） <input type="checkbox"/> 処分地の処理条件あり（ <input type="checkbox"/> 押土整地 <input type="checkbox"/> その他（ ） ） <input type="checkbox"/> 産業廃棄物の種類（ <input type="checkbox"/> コン塊 <input type="checkbox"/> アス塊 <input type="checkbox"/> 木材 <input type="checkbox"/> 汚泥 <input type="checkbox"/> その他（混合鉄くず ）） <input type="checkbox"/> 産業廃棄物の処分地（ <input type="checkbox"/> 再生処分場（ ） <input type="checkbox"/> 最終処分場（ ） <input type="checkbox"/> 別添図書 <input type="checkbox"/> その他（ ） <input type="checkbox"/> 別途協議 ） 【注：特段の理由により処分先や運搬距離を明示する場合はその他の項目（ ）に記入のこと。】 <input type="checkbox"/> 処分地での処理費（ <input type="checkbox"/> 計上あり（ <input type="checkbox"/> 処理料 <input type="checkbox"/> 押土整地 <input type="checkbox"/> 被覆土） <input type="checkbox"/> その他（ ） <input type="checkbox"/> 別途協議） <input type="checkbox"/> 処分場の受入条件（ ） <input type="checkbox"/> 舗装切断時の排水処理 アスファルト・セメントコンクリート舗装の切断時に発生する排水（泥水）を河川や側溝に排水することなく排水吸引機能を有する切断機械等により回収するものとする。また、回収水等は、産業廃棄物として取り扱うものとし、適正に処理しなければならない。「適正に処理」とは、「廃棄物処理及び清掃に関する法律」に基づき、産業廃棄物の排出事業者（受注者）が産業廃棄物の処理を委託する際、適正処理のために必要な廃棄物情報（成分や性状等）を処理業者に提供することが必要である。なお、受注者は、回収水等の産業廃棄物管理票（マニフェスト）について、監督員に提示しなければならない。 <input type="checkbox"/> その他（ ）
工事支障物件関係	<input type="checkbox"/> 工事支障物件あり <input type="checkbox"/> その他	<input type="checkbox"/> 支障物件名（ <input type="checkbox"/> 鉄道 <input type="checkbox"/> 電気 <input type="checkbox"/> 電話 <input type="checkbox"/> 水道 <input type="checkbox"/> ガス <input type="checkbox"/> 有線 <input type="checkbox"/> その他（ ）） <input type="checkbox"/> 移設時期（ <input type="checkbox"/> 平成 年 月 頃 <input type="checkbox"/> 別途協議） <input type="checkbox"/> 防護（ ） <input type="checkbox"/> その他（ ）
排水工（濁水処理を含む）関係	<input type="checkbox"/> 濁水、湧水等の排水に際し、制限あり <input type="checkbox"/> 水質調査等必要あり <input type="checkbox"/> その他（ ）	<input type="checkbox"/> 項目及び基準値（ ） <input type="checkbox"/> 調査項目（ ） <input type="checkbox"/> その他（ ）

(注) 上記受託業務事項・条件及び内容のレ印当該欄は、作業に当たって制約を受ける事となるので明示する。
 明示事項に変更が生じた場合及び明示されていない制約等が発生したときは、発注者と別途協議し適切な措置を講ずるものとする。
 別途協議とは、設計・現場説明又は作業打合せ等により協議するものとする。

特記仕様書（施工条件明示一覧表）

明 示 項 目	明 示 事 項	条 件 及 び 内 容
薬液注入関係	<input type="checkbox"/> 薬液注入工法等の指定あり <input type="checkbox"/> 提出書類あり <input type="checkbox"/> 注入量の確認、注入の管理及び注入の効果の確認 <input type="checkbox"/> その他（ ）	<input type="checkbox"/> 工法区分（ ） 材料種類（ ） 施工範囲（ ） <input type="checkbox"/> 削孔数量（ ） 注入量（ ） その他（ ） <input type="checkbox"/> 工法関係（ ） 材料関係（ ） <input type="checkbox"/> その他（ ）
再生材使用関係	<input checked="" type="checkbox"/> 再生材使用の指定あり <input type="checkbox"/> 六価クロム溶出試験あり（環境告示第46号溶出試験） <input type="checkbox"/> 三重県リサイクル製品利用推進条例に基づく認定製品の使用について <input type="checkbox"/> その他（ ）	<input checked="" type="checkbox"/> 再生材の種類（ <input type="checkbox"/> 再生Asコン <input type="checkbox"/> 再生路盤材 <input checked="" type="checkbox"/> 再生クラッシャーラン <input type="checkbox"/> 道路用盛土材 <input type="checkbox"/> 再生コン砂 ） <input type="checkbox"/> 再生材が使用出来ない場合の措置（ <input type="checkbox"/> 新材に変更 <input type="checkbox"/> その他（ ） <input type="checkbox"/> 別途協議 ） <input type="checkbox"/> 再生コンクリート砂（1購入先当たり1検体の試験を行い、試験報告書には、使用する工事名称、所在地を記載する。） <input type="checkbox"/> 三重県リサイクル製品利用推進条例に基づく認定製品を使用する。ただし、認定製品が入手できない場合は、監督員と別途協議。（認定製品の品名： ） 【注：認定製品の品名欄については、設計単価表の品名を記入すること】 <input type="checkbox"/> 下記製品を本工事で使用する場合は、三重県リサイクル製品利用推進条例に基づく認定製品を使用するように努める。（認定製品の品名： 間伐材製工事用バリケード・看板・標示板 ） <input type="checkbox"/> その他（ ）
そ の 他	<input type="checkbox"/> 工所用機材の保管及び仮置きが必要あり <input type="checkbox"/> 現場発生品あり <input type="checkbox"/> 支給品あり <input type="checkbox"/> 盛土材等工事間流用あり <input type="checkbox"/> その他（ ）	<input type="checkbox"/> 保管場所（ ） 期間（ ） その他（ ） <input type="checkbox"/> 品名（ ） 数量（ ） 保管場所（ ） その他（ ） <input type="checkbox"/> 品名（ ） 数量（ ） 引渡場所（ ） <input type="checkbox"/> 時期（平成 年 月 日） その他（ ） <input type="checkbox"/> 運搬方法（ <input type="checkbox"/> 受注者で運搬 <input type="checkbox"/> 受注者以外で運搬 <input type="checkbox"/> 別途協議 <input type="checkbox"/> その他（ ）） <input type="checkbox"/> 引渡場所（ <input type="checkbox"/> 別添図等 <input type="checkbox"/> 別途協議 <input type="checkbox"/> その他（ ）） <input type="checkbox"/> 数量（ ） 運搬距離（L＝ km） <input type="checkbox"/> その他（ ）
適用条件		<input checked="" type="checkbox"/> 三重県公共工事共通仕様書（平成28年7月版）を適用（部分改正を行った内容も含む（最新改正：平成29年11月1日）） <input checked="" type="checkbox"/> 「土木構造物設計マニュアル（案） 編」を適用 <input type="checkbox"/> 契約後のVE提案に関する特記仕様書 平成 年 月 日を適用（三重県HP「三重県の公共事業情報」を参照） <input type="checkbox"/> 「受発注者間の協議における回答予定日を明確にする取組」試行対象工事に係る特記仕様書 平成 年 月 日を適用（三重県HP「三重県の公共事業情報」を参照） <input type="checkbox"/> 「工事監理連絡会」実施対象工事に係る特記仕様書 平成 年 月 日を適用（三重県HP「三重県の公共事業情報」を参照） <input type="checkbox"/> 支援技術者 1. 本工事は現場における現場技術業務を〔例示ー（公財）三重県建設技術センター〕に委託しているので、その支援技術者が監督員に代わって施工体制点検、現場で立会、観察又は検測を行う際は、その業務に協力しなければならない。また、書類（施工体制台帳、計画書、報告書、データ、図面等）の審査に関し説明を求められた場合は、説明に応じなければならない。ただし、支援技術者は、工事請負契約書第9条に規定する監督員ではなく、指示、承諾、協議、検査の適否の判定等を行う権限は有しないものである。 2. 監督員から工事請負者に対する指示又は通知等の支援技術者を通じて行う場合には、監督員から直接、指示又は通知があったものとみなす。 3. 監督員の指示により工事請負者が監督員に対して行う報告又は通知は、支援技術者を通じて行うことができる。 4. 本工事を担当する支援技術者の氏名は右記の通りである。 支援技術者： <input checked="" type="checkbox"/> 設計変更を行う際に変更対象となるかどうかについて受注者・発注者の共通の目安を示す三重県設計変更ガイドライン（案）（平成27年4月1日）を参考とする。（三重県HP「三重県の公共事業情報」を参照） <input checked="" type="checkbox"/> その他（ 三重県を伊賀市と読み替える。 ）

(注) 上記受託業務事項・条件及び内容のレ印当該欄は、作業に当たって制約を受ける事となるので明示する。
 明示事項に変更が生じた場合及び明示されていない制約等が発生したときは、発注者と別途協議し適切な措置を講ずるものとする。
 別途協議とは、設計・現場説明又は作業打合せ等により協議するものとする。

特記仕様書（施工条件明示一覧表）

明 示 項 目	明 示 事 項	条 件 及 び 内 容
監督の区分 （共通仕様書 第1編第1章 1-1-22条第6 項に規定する 表1-2、表1-3）	<input checked="" type="checkbox"/> 一般監督 （ただし、低入札価格調査制度の調査対象工事となつた場合は、全ての工種を重点監督とする。） <input type="checkbox"/> 重点監督	重点監督の場合 【注：全ての工種に適用しない場合は、対象工種欄をチェックし、対象工種名を記入すること。】 <input type="checkbox"/> 全ての工種に適用する。 <input type="checkbox"/> 対象工種（ ） ※これ以外は、一般監督とする。
入札・契約方式	<input type="checkbox"/> 入札時VE方式 <input type="checkbox"/> 契約後VE方式 <input type="checkbox"/> 設計・施行一括発注方式 <input type="checkbox"/> プロポーザル方式 <input type="checkbox"/> 総合評価方式	<input type="checkbox"/> 契約前のVE提案に基づき施工しなければならない。 <input type="checkbox"/> 契約後にVE提案を受け付ける。 <input type="checkbox"/> 細部設計の承認を受けなければならない。 <input type="checkbox"/> 本件工事で提案不履行があつた場合は、本件工事完成年度の翌年度に総合評価方式で発注する案件（以下「発注工事」という。）で、貴社の評価点において発注工事の加算点（満点）の1割を減点します。
電子納品	<input type="checkbox"/> 工事完成図書（工事写真含む） <input checked="" type="checkbox"/> 電子納品対象外	<input type="checkbox"/> 工事完成図書は電子納品とする。ただし、電子化が困難な部分について監督員と協議承諾を得たものについてはこの限りではない。電子媒体の提出部数は、（ <input type="checkbox"/> 2部 <input type="checkbox"/> （ ）部）とする。 <input type="checkbox"/> 三重県CALS電子納品運用マニュアル（平成 24年 7月改訂）を適用
産業廃棄物税		<input type="checkbox"/> 本工事には産業廃棄物税相当分が計上されていないため、受注者が課税対象となつた場合には完成年度の翌年度の4月1日から8月31日までの間に別に定める様式に産業廃棄物税納税証明書等を添付して当該工事の発注者に対して支払請求を行うこと。なお、この期間を超えて請求することはできない。また、設計数量を超えて請求することはできない。
工事カルテ作成・登録		<input type="checkbox"/> 三重県公共工事共通仕様書に基づき、工事カルテ作成・登録を行うこと。
建設副産物情報交換システム		<input type="checkbox"/> 三重県公共工事共通仕様書に基づき、建設副産物情報交換システム（副産物システム、発生土システム）にデータを入力すること。
市内企業優先使用	<input checked="" type="checkbox"/> 市内企業優先使用	<input checked="" type="checkbox"/> 本工事に於いて、下請け契約を締結する場合には、当該契約の相手方を伊賀市内に本店（建設業法において規定する主たる営業所を含む）を有する者の中から選定するよう努めること。
県内産製品優先使用	<input checked="" type="checkbox"/> 建設資材の県内産製品優先使用	<input checked="" type="checkbox"/> 本工事に使用する建設資材について、規格・品質等の条件を満足するものについては、県内産資材の優先使用するよう努めること。 <input checked="" type="checkbox"/> 本工事で使用する建設資材の調達にあたっては、極力県内の取り扱い業者から購入するよう努めること。
不当介入を受けた場合の措置	<input checked="" type="checkbox"/> 不当介入を受けた場合の措置	<input checked="" type="checkbox"/> 暴力団員等による不当介入（伊賀市の締結する契約等からの暴力団等排除措置要綱第2条第1項第1号）を受けた場合の措置について (1) 受注者は暴力団員等（伊賀市の締結する契約等からの暴力団等排除措置要綱第2条第1項第9号）による不当介入を受けた場合は、断固としてこれを拒否するとともに、不当介入があつた時点で速やかに所轄の警察署に通報を行うとともに、捜査上必要な協力をを行うこと。 (2) (1)により所轄の警察署に通報を行うとともに、捜査上必要な協力をを行った場合には、速やかに発注者に報告すること。発注者への報告は必ず文書で行うこと。 (3) 受注者は暴力団員等により不当介入を受けたことから工程に遅れが生じる等の被害が生じた場合は、発注者と協議を行うこと。
工事实態調査	<input type="checkbox"/> 工事实態調査	<input checked="" type="checkbox"/> 伊賀市低入札価格調査試行要領第3条で定める調査基準に満たない額で契約し、発注者より工事实態調査の指示があつた場合又は、同実施要領で定める重点調査を経て契約した場合は、工事实態調査に協力すること。

(注) 上記受託業務事項・条件及び内容のレ印当該欄は、作業に当たって制約を受ける事となるので明示する。
 明示事項に変更が生じた場合及び明示されていない制約等が発生したときは、発注者と別途協議し適切な措置を講ずるものとする。
 別途協議とは、設計・現場説明又は作業打合せ等により協議するものとする。

特記仕様書（施工条件明示一覧表）

No.5

明 示 項 目	明 示 事 項	条 件 及 び 内 容
社会保険等未加入対策	<input checked="" type="checkbox"/> 社会保険等未加入対策 （健康保険、厚生年金保険及び雇用保険）	<input checked="" type="checkbox"/> 適用除外でないにも関わらず社会保険等に未加入である建設業者を下請契約（受注者が直接締結する請負契約に限る。）の相手方としてはならない。 <input checked="" type="checkbox"/> 下請契約に先立って、選定の候補となる業者について社会保険等の加入状況を確認し、適用除外でないにも関わらず社会保険等に未加入である場合には、早期に加入手続きを進めるよう指導を行うこと。 <input checked="" type="checkbox"/> 受注者は、施工体制台帳・再下請負通知書の「健康保険等の加入状況」欄により下請業者が社会保険等に加入しているかどうかを確認すること。また、発注者が加入状況を証明する書類の提出又は提示を求めた場合、速やかに対応すること。

（注）上記受託業務事項・条件及び内容のレ印当該欄は、作業に当たって制約を受ける事となるので明示する。
 明示事項に変更が生じた場合及び明示されていない制約等が発生したときは、発注者と別途協議し適切な措置を講ずるものとする。
 別途協議とは、設計・現場説明又は作業打合せ等により協議するものとする。

伊賀市
 平成29年度