

橋梁基本

|      |          |         |      |        |          |                |       |        |                |       |          |        |        |     |  |
|------|----------|---------|------|--------|----------|----------------|-------|--------|----------------|-------|----------|--------|--------|-----|--|
| 管理者  | 伊賀市      |         | 道路種別 | 7二級市町道 |          | 路線番号           | 55044 |        | 路線名            | 向出下出線 |          | 整理番号   | 338672 | 内番号 |  |
| 基本諸元 | 橋名       | (シモデハシ) |      |        | 橋梁番号     | 50120          |       | 市町名    | 伊賀市            |       | 大字小字名    | 丸柱     |        |     |  |
|      |          | 下出橋     |      |        | 分割番号     | 0              |       |        |                |       |          |        |        |     |  |
|      | 国整理番号    | 現道      |      |        | 架設年次     | 1966           |       | 耐荷荷重   | 14             |       | 上り・下り線   | 無し     |        |     |  |
|      | 上部工構造形式  | 23H桁    |      |        | 橋長(m)    | 40             |       | 橋格     | 2等橋            |       | 代替路の有無   | 有      |        |     |  |
|      | 上部工使用材料  | 鋼橋      |      |        | 最大支間長(m) | 13.3           |       |        |                |       | 自専道一般道   | 一般道    |        |     |  |
|      | 上部工床版材料  | コンクリート系 |      |        | 総径間数     | 3              |       |        |                |       | 占用物件(名称) | 水道     |        |     |  |
|      | 下部工基礎    | 直接基礎    |      |        | 適用示方書    | 昭和48年都市局道路局通達  |       |        |                |       | 通行規制     | 無し     |        |     |  |
|      | 緊急輸送道路指定 | 無し      |      |        | 起点側の緯度   | 34° 48' 56.53" |       | 起点側の経度 | 136° 10' 29.5" |       | 道路橋下条件   | 緊急輸送道路 | 無し     |     |  |
|      | 幅員(m)    | 全幅員     | 2.50 | 地覆幅左   | 歩道幅左     | 車道幅左           | 車道幅右  | 歩道幅右   | 地覆幅右           | 中央帯他  | 道路橋下条件   | 鉄道     | 無し     |     |  |
|      |          | 有効幅員    | 2.00 | 0.25   | 0.00     | 1.00           | 1.00  | 0.00   | 0.25           | 0.00  |          | その他    | 河合川    |     |  |
| 備考   |          |         |      |        |          |                |       |        |                |       |          |        |        |     |  |

概略側面図・断面図・平面図

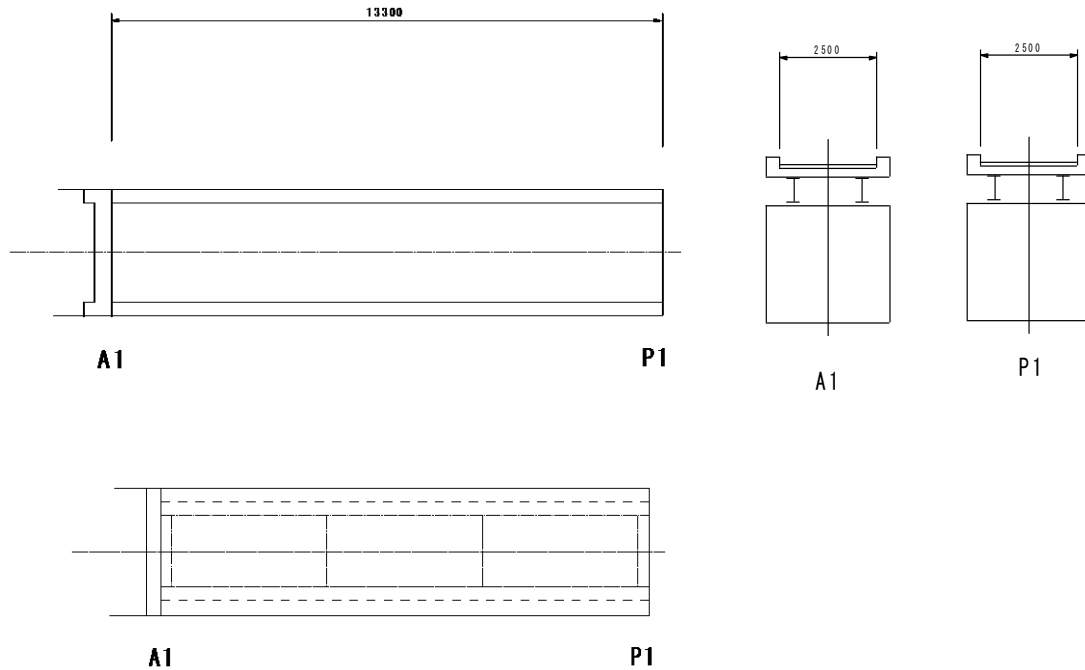

全景写真1



全景写真2



| 点検調書 (1/1) |  | 点検区分    | (定期)・緊急  | 前回点検日    |                  | 径間番号            | 1   | 上部工構造形式   | 23H桁     |            |
|------------|--|---------|----------|----------|------------------|-----------------|---|-----------|----------|------------|
|            |  | 点検方法    | (目視)・調査  | 点検種別     | 直営(委託)その他        | 支間長(m)          | 13.3  | 下部工構造形式   | 直接基礎     |            |
| 橋梁名        | 下出橋                                    |         | 橋梁番号     | 50120    | 市町名              | 伊賀市             |   | 路線番号      | 55044    |            |
|            |  |         | 分割番号     | 0        | 道路種別             | 7二級市町道          |   | 路線名       | 向出下出線    |            |
| 点検日        | 2015/12/9                              |         | 点検会社名    |          |                  | 点検者名            |   |           | 市町名      | 伊賀市        |
| 部材(部位)     |  | 前回点検の評価 |          |          | 代表的な損傷状況・位置などの概要 |                 |   |           |          |            |
|            |  | 点検区分    | 損傷度(最悪値) | 健全性(5段階) | 写真番号             | 点検区分            | 記 事   | 損傷程度(最悪値) | 健全性(4段階) | 写真番号       |
| 上部工        | 主桁                                     | 近接      | OK       | V        | 定期               | ボルト欠損と塗装の剥離・白亜化 |   | B2        | Ⅲ        | 1, 2       |
|            | 横桁・縦桁                                  | 近接      | OK       | V        | 定期               | 健全              |   | OK        | I        |            |
|            | 床版                                     | 近接      | B        | V        | 定期               | 軽微な石灰露出         |   | B1        | Ⅱ        | 3, 4, 5, 6 |
| 下部工        | 下部工躯体                                  | 近接      | A        | V        | 定期               | 打ち継部の石灰露出       |   | B2        | Ⅱ        | 7~11       |
|            | 基礎                                     | 近接      | OK       | V        | 定期               | 健全              |   | OK        | I        |            |
| 支 承        | 本体                                     | 近接      | OK       | V        | 定期               | 健全              |   | B1        | Ⅱ        | 12, 13, 14 |
|            | アソカボルト                                 | 近接      | OK       | V        | 定期               | 健全              |   | OK        | I        |            |
|            | 落橋防止システム                               |         |          |          |                  | 部材無し            |   | -         | -        |            |
|            | モルタル                                   | 近接      | B        | V        | 定期               | モルタル欠損          |   | B1        | Ⅱ        | 15         |
| 橋面工        | 路面                                     | 近接      | B        | V        | 定期               | 健全              |   | OK        | I        |            |
|            | 伸縮装置                                   | 近接      | OK       | V        |                  | 部材無し            |   | -         | -        |            |
|            | 高欄等                                    | 近接      | OK       | V        | 定期               | 健全              |   | OK        | I        |            |
|            | 排水施設                                   | 近接      | OK       | V        | 定期               | 健全              |   | OK        | I        |            |
|            | その他付属物                                 | 近接      | OK       | V        | 定期               | 健全              |   | OK        | I        |            |
| その他部位(部材)  | 点検施設                                   |         |          |          |                  | 部材無し            |   | -         | -        |            |
|            | 遮音施設                                   |         |          |          |                  | 部材無し            |   | -         | -        |            |
|            | 照明施設                                   |         |          |          |                  | 部材無し            |   | -         | -        |            |
|            | 添架物                                    |         |          |          | 定期               | 健全              |   | OK        | I        |            |
| 全体損傷概要     | 上部工の主桁は、ボルトの欠損が見られるため、早期に措置を講ずべき状態である。 |         |          |          |                  | 健全性             | 状態  |           |          |            |
|            | 下部工の打ち継部に石灰露出がみられる。                    |         |          |          |                  | I               | 構造物の機能に支障が生じていない状態                          |           |          |            |
|            | 支承部モルタルに欠損が生じている。                      |         |          |          |                  | II              | 構造物の機能に支障が生じていないが、予防保全の観点から措置を講ずることが望ましい状態  |           |          |            |
|            |  |         |          |          |                  | III             | 構造物の機能に支障が生じる可能性があり、早期に措置を講ずべき状態            |           |          |            |
|            |  |         |          |          |                  | IV              | 構造物の機能に支障が生じている、又は生じる可能性が著しく高く、緊急に措置を講ずべき状態 |           |          |            |
| 備考         |  |         |          |          |                  |                 |   |           |          |            |

# 損傷スケッチ図 ( 1 / 1 )

|     |           |       |       |      |        |      |        |
|-----|-----------|-------|-------|------|--------|------|--------|
| 橋梁名 | 下出橋       | 橋梁番号  | 50120 | 市町名  | 伊賀市    | 路線番号 | 55044  |
|     |           | 分割番号  | 0     | 道路種別 | 7二級市町道 | 路線名  | 向出下出線  |
| 点検日 | 2015/12/9 | 点検会社名 |       | 点検者名 |        | 市町名  | 伊賀市円徳院 |

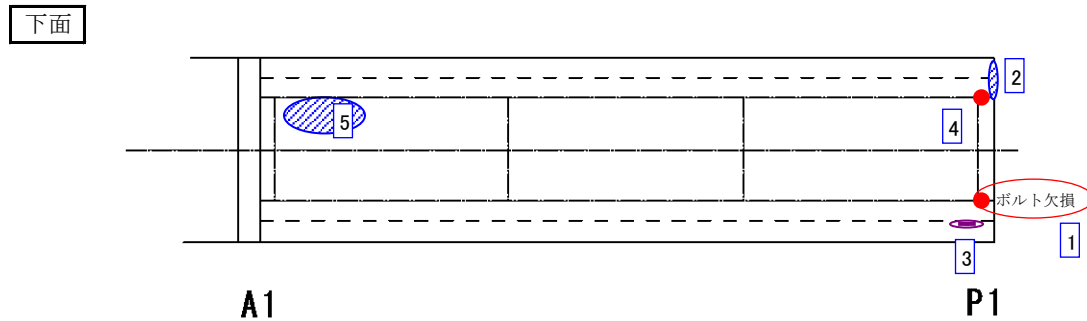
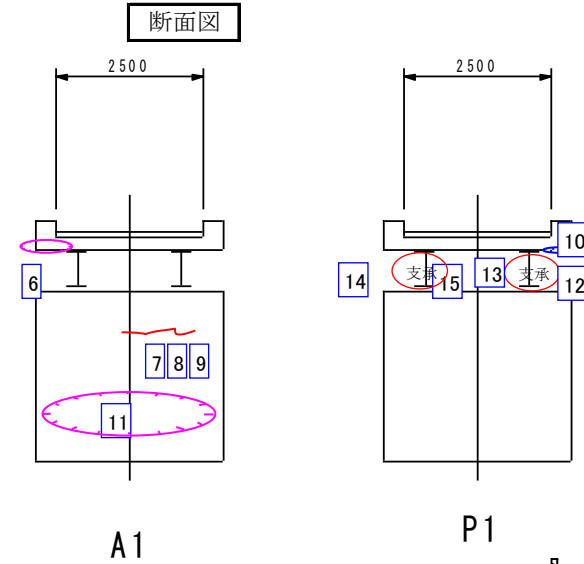
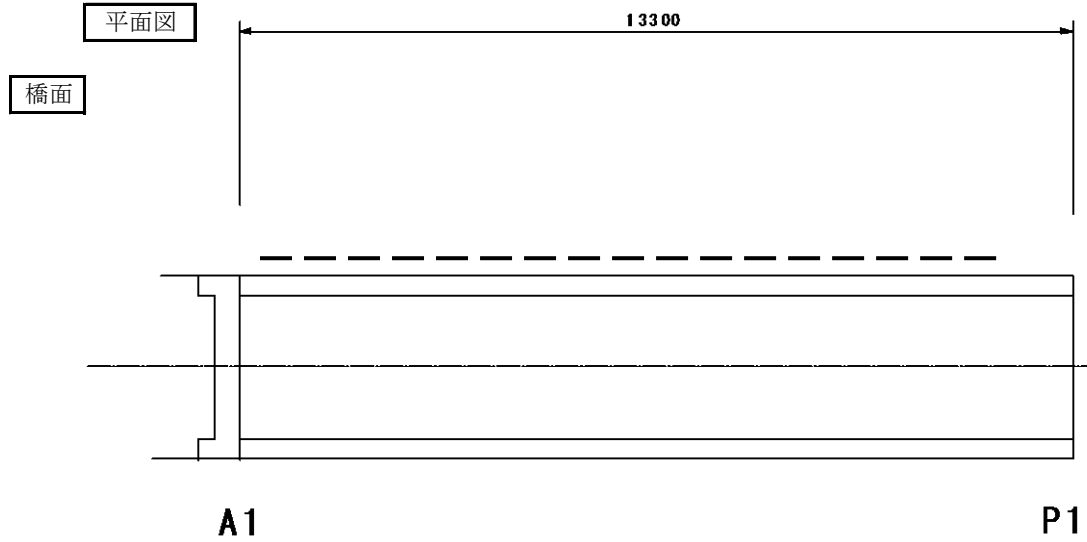

## 凡例

|       |  |      |
|-------|--|------|
| ひびわれ  |  |      |
| 遊離石灰  |  |      |
| 剥離    |  |      |
| 漏水    |  |      |
| 鉄筋露出  |  |      |
| 豆板・空洞 |  |      |
| その他   |  | 段差   |
|       |  | 凹凸   |
|       |  | 騒音発生 |
|       |  | 目詰まり |
|       |  | C○欠損 |
|       |  | 管長不足 |
|       |  | 腐食   |

# 損傷写真集 (1/4)

|     |           |       |       |      |        |      |       |
|-----|-----------|-------|-------|------|--------|------|-------|
| 橋梁名 | 下出橋       | 橋梁番号  | 50120 | 市町名  | 伊賀市    | 路線番号 | 55044 |
|     |           | 分割番号  | 0     | 道路種別 | 7二級市町道 | 路線名  | 向出下出線 |
| 点検日 | 2015/12/9 | 点検会社名 |       | 点検者名 |        | 市町名  | 伊賀市   |



|             |     |
|-------------|-----|
| 写真番号        | 001 |
| 径間番号        | 1   |
| 点検項目        | 12  |
| 主桁 (ゆるみ、脱落) |     |
| 損傷状況        |     |
| 腐食          |     |
| 損傷程度        | B2  |
| 備考          |     |



|             |     |
|-------------|-----|
| 写真番号        | 002 |
| 径間番号        | 1   |
| 点検項目        | 12  |
| 主桁 (ゆるみ、脱落) |     |
| 損傷状況        |     |
| 腐食          |     |
| 損傷程度        | B1  |
| 備考          |     |



|              |     |
|--------------|-----|
| 写真番号         | 003 |
| 径間番号         | 1   |
| 点検項目         | 32  |
| 床版 (剥離、鉄筋露出) |     |
| 損傷状況         |     |
| 鉄筋露出         |     |
| 損傷程度         | B1  |
| 備考           |     |



|              |     |
|--------------|-----|
| 写真番号         | 004 |
| 径間番号         | 1   |
| 点検項目         | 32  |
| 床版 (剥離、鉄筋露出) |     |
| 損傷状況         |     |
| 剥離           |     |
| 損傷程度         | B1  |
| 備考           |     |

# 損傷写真集 (2/4)

|     |           |       |       |      |        |      |       |
|-----|-----------|-------|-------|------|--------|------|-------|
| 橋梁名 | 下出橋       | 橋梁番号  | 50120 | 市町名  | 伊賀市    | 路線番号 | 55044 |
|     |           | 分割番号  | 0     | 道路種別 | 7二級市町道 | 路線名  | 向出下出線 |
| 点検日 | 2015/12/9 | 点検会社名 |       | 点検者名 |        | 市町名  | 伊賀市   |



|                  |     |
|------------------|-----|
| 写真番号             | 005 |
| 径間番号             | 1   |
| 点検項目             | 33  |
| 床版 (漏水、遊離石灰、変色等) |     |
| 損傷状況             |     |
| 石灰露出             |     |
| 損傷程度             | B1  |
| 備考               |     |



|                  |     |
|------------------|-----|
| 写真番号             | 006 |
| 径間番号             | 1   |
| 点検項目             | 33  |
| 床版 (漏水、遊離石灰、変色等) |     |
| 損傷状況             |     |
| 石灰露出             |     |
| 損傷程度             | B1  |
| 備考               |     |



|                  |     |
|------------------|-----|
| 写真番号             | 007 |
| 径間番号             | 1   |
| 点検項目             | 42  |
| C○橋台、橋脚躯体 (ひびわれ) |     |
| 損傷状況             |     |
| ひび割れ             |     |
| 損傷程度             | B2  |
| 備考               |     |
| 0.1mm以上          |     |



|                  |     |
|------------------|-----|
| 写真番号             | 008 |
| 径間番号             | 1   |
| 点検項目             | 42  |
| C○橋台、橋脚躯体 (ひびわれ) |     |
| 損傷状況             |     |
| ひび割れ             |     |
| 損傷程度             | B2  |
| 備考               |     |
| 0.1mm以上          |     |

# 損傷写真集 (3/4)

|     |           |       |       |      |        |      |       |
|-----|-----------|-------|-------|------|--------|------|-------|
| 橋梁名 | 下出橋       | 橋梁番号  | 50120 | 市町名  | 伊賀市    | 路線番号 | 55044 |
|     |           | 分割番号  | 0     | 道路種別 | 7二級市町道 | 路線名  | 向出下出線 |
| 点検日 | 2015/12/9 | 点検会社名 |       | 点検者名 |        | 市町名  | 伊賀市   |

|   |                    |     |
|---|--------------------|-----|
|  | 写真番号               | 009 |
|   | 径間番号               | 1   |
|   | 点検項目               | 42  |
|   | C o 橋台、橋脚躯体 (ひびわれ) |     |
|   | 損傷状況               |     |
|   | ひび割れ               |     |
| 損傷程度  | B2                 |     |
| 備考  |                    |     |
| 0.1mm以上   |                    |     |

|   |                       |     |
|---|-----------------------|-----|
|  | 写真番号                  | 010 |
|   | 径間番号                  | 1   |
|   | 点検項目                  | 44  |
|   | C o 橋台、橋脚躯体 (漏水、遊離石灰) |     |
|   | 損傷状況                  |     |
|   | 石灰露出                  |     |
| 損傷程度  | B1                    |     |
| 備考  |                       |     |

|  |                       |     |
|--|-----------------------|-----|
|  | 写真番号                  | 011 |
|  | 径間番号                  | 1   |
|  | 点検項目                  | 44  |
|  | C o 橋台、橋脚躯体 (漏水、遊離石灰) |     |
|  | 損傷状況                  |     |
|  | 石灰露出                  |     |
| 損傷程度   | B1                    |     |
| 備考   |                       |     |

|  |                    |     |
|--|--------------------|-----|
|  | 写真番号               | 012 |
|  | 径間番号               | 1   |
|  | 点検項目               | 47  |
|  | 支承 (腐食、亀裂、ゆるみ、脱落等) |     |
|  | 損傷状況               |     |
|  | 腐食                 |     |
| 損傷程度   | B1                 |     |
| 備考   |                    |     |

# 損傷写真集 (4/4)

|     |           |       |       |      |        |      |       |
|-----|-----------|-------|-------|------|--------|------|-------|
| 橋梁名 | 下出橋       | 橋梁番号  | 50120 | 市町名  | 伊賀市    | 路線番号 | 55044 |
|     |           | 分割番号  | 0     | 道路種別 | 7二級市町道 | 路線名  | 向出下出線 |
| 点検日 | 2015/12/9 | 点検会社名 |       | 点検者名 |        | 市町名  | 伊賀市   |

|  |      |         |  |  |                   |     |
|--|------|---------|--|--|-------------------|-----|
|   | 写真番号 | 013     | 支承 (機能障害)<br><br>損傷状況<br><br>腐食<br><br>損傷程度 B1<br>備考         |   | 写真番号              | 014 |
|  | 径間番号 | 1       |  |  | 径間番号              | 1   |
|  | 点検項目 | 48      |  |  | 点検項目              | 48  |
|  |      |         |  |  | 支承 (機能障害)         |     |
|  |      |         |  |  | 損傷状況              |     |
|  |      | 腐食      |  |  |                   |     |
|  |      | 損傷程度 B1 |  |  |                   |     |
|  |      | 備考      |  |  |                   |     |
|  | 写真番号 | 015     | 支承 (モルタルのひび割れ、欠損)<br><br>損傷状況<br><br>欠損<br><br>損傷程度 B1<br>備考 |  | 写真番号              |     |
|  | 径間番号 | 1       |  |  | 径間番号              |     |
|  | 点検項目 | 52      |  |  | 点検項目              |     |
|  |      |         |  |  | 支承 (モルタルのひび割れ、欠損) |     |
|  |      |         |  |  | 損傷状況              |     |
|  |      | 欠損      |  |  |                   |     |
|  |      | 損傷程度 B1 |  |  |                   |     |
|  |      | 備考      |  |  |                   |     |

| 点検調書 (1/1) |                                       | 点検区分    | (定期)・緊急  |          | 前回点検日            |                 | 径間番号    | 2   | 上部工構造形式  | 23H桁 |
|------------|---------------------------------------|---------|----------|----------|------------------|-----------------|---------|---|----------|------|
|            |                                       | 点検方法    | (目視)・調査  |          | 点検種別             | 直営 (委託) その他     | 支間長 (m) | 13.3  | 下部工構造形式  | 直接基礎 |
| 橋梁名        | 下出橋                                   |         | 橋梁番号     | 50120    | 市町名              | 伊賀市             |         | 路線番号  | 55044    |      |
|            |                                       |         | 分割番号     | 0        | 道路種別             | 7二級市町道          |         | 路線名   | 向出下出線    |      |
| 点検日        | 2015/12/9                             |         | 点検会社名    |          |                  | 点検者名            |         |   | 市町名      | 伊賀市  |
| 部材(部位)     |                                       | 前回点検の評価 |          |          | 代表的な損傷状況・位置などの概要 |                 |         |   |          |      |
|            |                                       | 点検区分    | 損傷度(最悪値) | 健全性(5段階) | 写真番号             | 点検区分            | 記 事     | 損傷程度(最悪値)                                   | 健全性(4段階) | 写真番号 |
| 上部工        | 主桁                                    | 近接      | B        | V        | 定期               | ボルト欠損と塗装の剥離・白亜化 | B2      | Ⅲ   | 1        |      |
|            | 横桁・縦桁                                 | 近接      | OK       | V        | 定期               | 健全              | OK      | I   |          |      |
|            | 床版                                    | 近接      | B        | V        | 定期               | 軽微な鉄筋露出と石灰露出    | B1      | Ⅱ   | 2, 3, 4  |      |
| 下部工        | 下部工躯体                                 | 近接      | B        | V        | 定期               | 健全              | OK      | I   |          |      |
|            | 基礎                                    | 近接      | OK       | V        | 定期               | 健全              | OK      | I   |          |      |
| 支 承        | 本体                                    | 近接      | OK       | V        | 定期               | 腐食              | B1      | Ⅱ   | 5, 6     |      |
|            | アソカボルト                                | 近接      | OK       | V        | 定期               | 健全              | OK      | I   |          |      |
|            | 落橋防止システム                              |         |          |          |                  | 部材無し            | -       | -   |          |      |
|            | モルタル                                  | 近接      | B        | V        | 定期               | モルタルひびわれ        | B1      | Ⅱ   | 7        |      |
| 橋面工        | 路面                                    | 近接      | OK       | V        | 定期               | 健全              | OK      | I   |          |      |
|            | 伸縮装置                                  | 近接      | B        | V        |                  | 部材無し            | -       | -   |          |      |
|            | 高欄等                                   | 近接      | OK       | V        | 定期               | 健全              | OK      | I   |          |      |
|            | 排水施設                                  | 近接      | OK       | V        | 定期               | 健全              | OK      | I   |          |      |
|            | その他付属物                                |         |          |          |                  | 部材無し            | -       | -   |          |      |
| その他部位(部材)  | 点検施設                                  |         |          |          |                  | 部材無し            | -       | -   |          |      |
|            | 遮音施設                                  |         |          |          |                  | 部材無し            | -       | -   |          |      |
|            | 照明施設                                  |         |          |          |                  | 部材無し            | -       | -   |          |      |
|            | 添架物                                   |         |          |          | 定期               | 健全              | OK      | I   |          |      |
| 全体損傷概要     | 上部工の主桁は、ボルトが欠損しているため、早期に措置を講ずべき状態である。 |         |          |          |                  |                 | 健全性     | 状態  |          |      |
|            | 支承部モルタルにひびわれが生じている。                   |         |          |          |                  |                 | I       | 構造物の機能に支障が生じていない状態                          |          |      |
|            |                                       |         |          |          |                  |                 | II      | 構造物の機能に支障が生じていないが、予防保全の観点から措置を講ずることが望ましい状態  |          |      |
|            |                                       |         |          |          |                  |                 | III     | 構造物の機能に支障が生じる可能性があり、早期に措置を講ずべき状態            |          |      |
|            |                                       |         |          |          |                  |                 | IV      | 構造物の機能に支障が生じている、又は生じる可能性が著しく高く、緊急に措置を講ずべき状態 |          |      |
| 備考         |                                       |         |          |          |                  |                 |         |   |          |      |



# 損傷スケッチ図 ( 1 / 1 )

|     |           |       |       |      |        |      |       |
|-----|-----------|-------|-------|------|--------|------|-------|
| 橋梁名 | 下出橋       | 橋梁番号  | 50120 | 市町名  | 伊賀市    | 路線番号 | 55044 |
|     |           | 分割番号  | 0     | 道路種別 | 7二級市町道 | 路線名  | 向出下出線 |
| 点検日 | 2015/12/9 | 点検会社名 |       | 点検者名 |        | 市町名  | 伊賀市   |

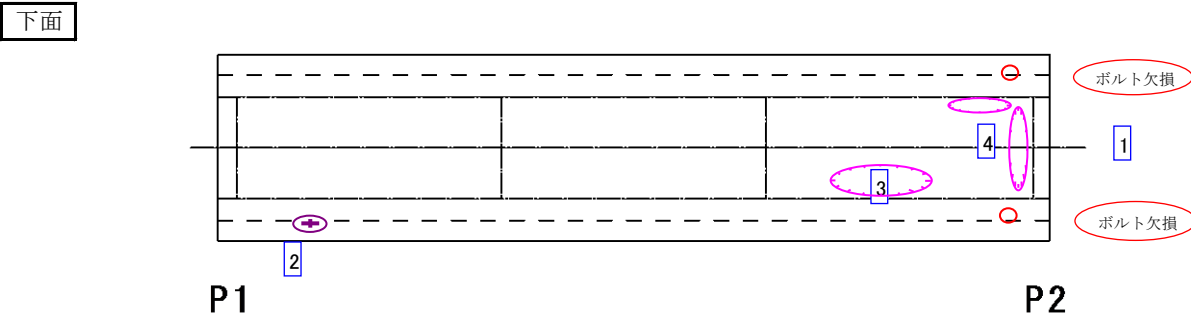
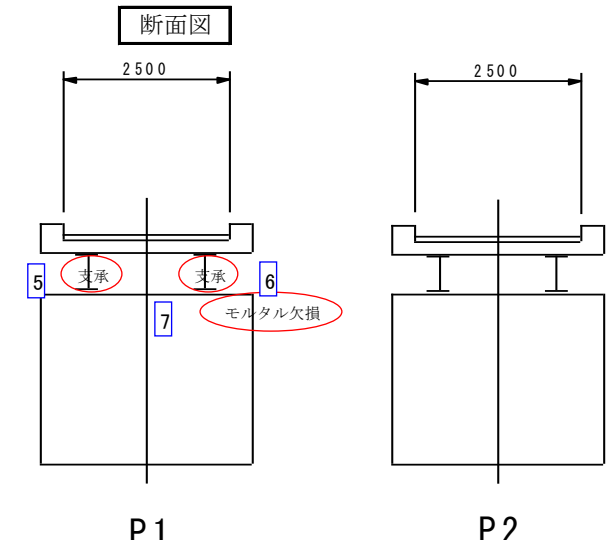
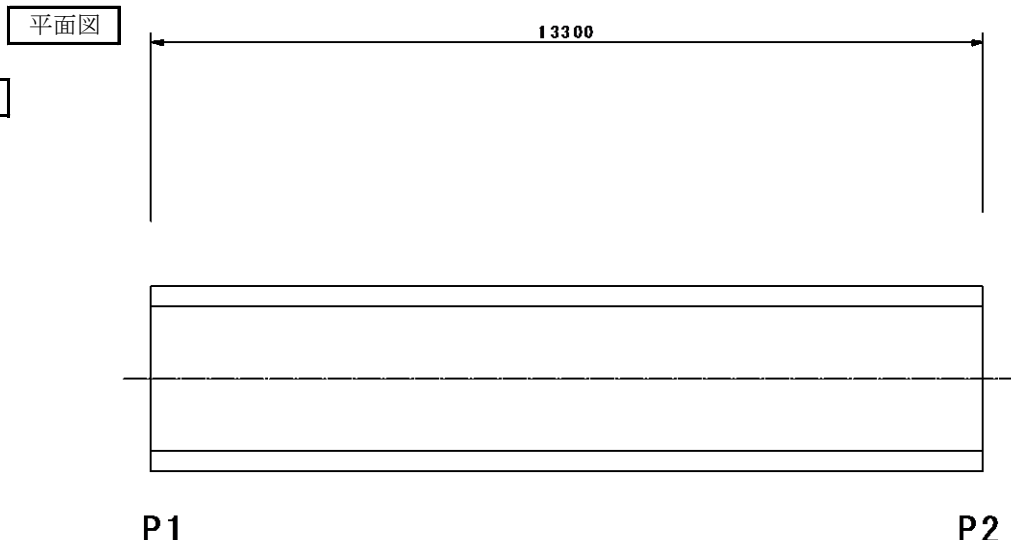

凡例

|       |  |
|-------|--|
| ひびわれ  |  |
| 遊離石灰  |  |
| 剥離    |  |
| 漏水    |  |
| 鉄筋露出  |  |
| 豆板・空洞 |  |
| その他   |  |
|       |  |
|       |  |
|       |  |
|       |  |
|       |  |
|       |  |

# 損傷写真集 (1/2)

|     |           |       |       |      |        |      |       |
|-----|-----------|-------|-------|------|--------|------|-------|
| 橋梁名 | 下出橋       | 橋梁番号  | 50120 | 市町名  | 伊賀市    | 路線番号 | 55044 |
|     |           | 分割番号  | 0     | 道路種別 | 7二級市町道 | 路線名  | 向出下出線 |
| 点検日 | 2015/12/9 | 点検会社名 |       | 点検者名 |        | 市町名  | 伊賀市   |



|             |     |
|-------------|-----|
| 写真番号        | 001 |
| 径間番号        | 2   |
| 点検項目        | 12  |
| 主桁 (ゆるみ、脱落) |     |
| 損傷状況        |     |
| 腐食          |     |
| 損傷程度        | B2  |
| 備考          |     |

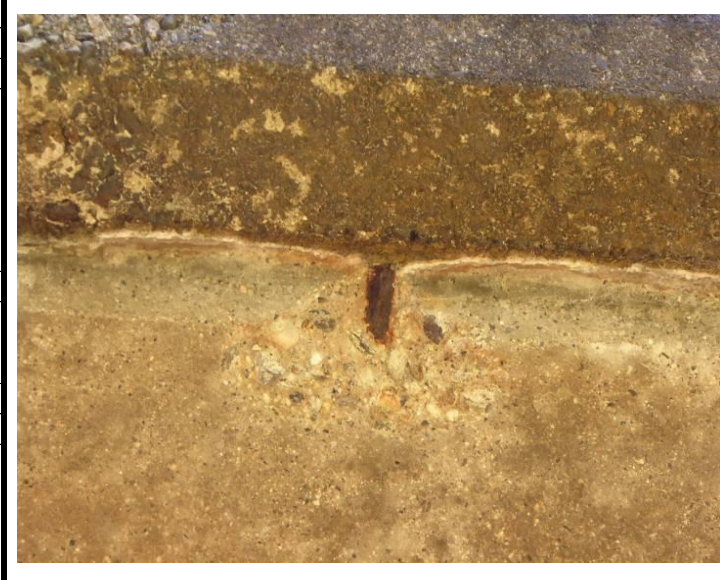

|              |     |
|--------------|-----|
| 写真番号         | 002 |
| 径間番号         | 2   |
| 点検項目         | 32  |
| 床版 (剥離、鉄筋露出) |     |
| 損傷状況         |     |
| 鉄筋露出         |     |
| 損傷程度         | B1  |
| 備考           |     |

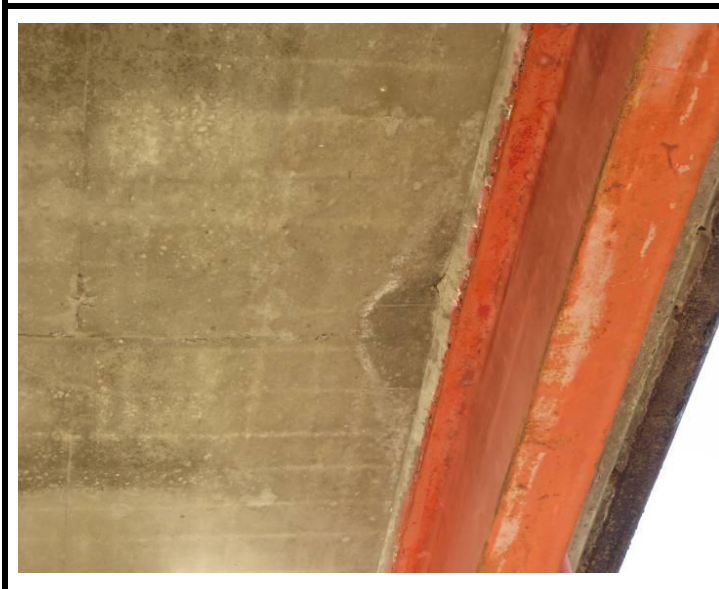

|                  |     |
|------------------|-----|
| 写真番号             | 003 |
| 径間番号             | 2   |
| 点検項目             | 33  |
| 床版 (漏水、遊離石灰、変色等) |     |
| 損傷状況             |     |
| 石灰露出             |     |
| 損傷程度             | B1  |
| 備考               |     |



|                  |     |
|------------------|-----|
| 写真番号             | 004 |
| 径間番号             | 2   |
| 点検項目             | 33  |
| 床版 (漏水、遊離石灰、変色等) |     |
| 損傷状況             |     |
| 石灰露出             |     |
| 損傷程度             | B1  |
| 備考               |     |

# 損傷写真集 (2/2)

|     |           |       |       |      |        |      |       |
|-----|-----------|-------|-------|------|--------|------|-------|
| 橋梁名 | 下出橋       | 橋梁番号  | 50120 | 市町名  | 伊賀市    | 路線番号 | 55044 |
|     |           | 分割番号  | 0     | 道路種別 | 7二級市町道 | 路線名  | 向出下出線 |
| 点検日 | 2015/12/9 | 点検会社名 |       | 点検者名 |        | 市町名  | 伊賀市   |

|  |      |     |   |  |      |     |   |
|--|------|-----|---|--|------|-----|---|
|   | 写真番号 | 005 | 支承 (腐食、亀裂、ゆるみ、脱落等)<br><br>損傷状況<br><br>腐食<br><br>損傷程度 B1<br>備考               |   | 写真番号 | 006 | 支承 (腐食、亀裂、ゆるみ、脱落等)<br><br>損傷状況<br><br>腐食<br><br>損傷程度 B1<br>備考 |
|  | 径間番号 | 2   |   |  | 径間番号 | 2   |   |
|  | 点検項目 | 47  |   |  | 点検項目 | 47  |   |
|  |      |     |   |  |      |     |   |
|  | 写真番号 | 007 | 支承 (モルタルのひび割れ、欠損)<br><br>損傷状況<br><br>欠損<br><br>損傷程度 B1<br>備考<br><br>0.1mm以上 |  | 写真番号 |     | 損傷状況<br><br><br>損傷程度<br>備考                                    |
|  | 径間番号 | 2   |   |  | 径間番号 |     |   |
|  | 点検項目 | 52  |   |  | 点検項目 |     |   |
|  |      |     |   |  |      |     |   |

| 点検調書 (1/1)        |                                       | 点検区分    | (定期)・緊急  |          | 前回点検日            |                 | 径間番号    | 3   | 上部工構造形式  | 23H桁       |
|-------------------|---------------------------------------|---------|----------|----------|------------------|-----------------|---------|---|----------|------------|
|                   |                                       | 点検方法    | (目視)・調査  |          | 点検種別             | 直営 (委託) その他     | 支間長 (m) | 13.3  | 下部工構造形式  | 直接基礎       |
| 橋梁名               | 下出橋                                   |         | 橋梁番号     | 50120    | 市町名              | 伊賀市             |         | 路線番号  | 55044    |            |
|                   |                                       |         | 分割番号     | 0        | 道路種別             | 7二級市町道          |         | 路線名   | 向出下出線    |            |
| 点検日               | 2015/12/9                             |         | 点検会社名    |          |                  | 点検者名            |         |   | 市町名      | 伊賀市        |
| 部材(部位)            |                                       | 前回点検の評価 |          |          | 代表的な損傷状況・位置などの概要 |                 |         |   |          |            |
|                   |                                       | 点検区分    | 損傷度(最悪値) | 健全性(5段階) | 写真番号             | 点検区分            | 記 事     | 損傷程度(最悪値)                                   | 健全性(4段階) | 写真番号       |
| 上部工               | 主桁                                    | 近接      | OK       | V        | 定期               | ボルト欠損と塗装の剥離・白亜化 |         | B2  | III      | 2          |
|                   | 横桁・縦桁                                 | 近接      | OK       | V        | 定期               | 健全              |         | OK  | I        |            |
|                   | 床版                                    | 近接      | OK       | V        | 定期               | 軽微な石灰露出         |         | B1  | II       | 3          |
| 下部工               | 下部工躯体                                 | 近接      | OK       | V        | 定期               | ひびわれ及び石灰露出      |         | B2  | II       | 4, 5, 6, 7 |
|                   | 基礎                                    | 近接      | OK       | V        | 定期               | 洗掘              |         | B1  | II       | 8          |
| 支 承               | 本体                                    | 近接      | OK       | V        | 定期               | 健全              |         | OK  | I        |            |
|                   | アカーボルト                                | 近接      | OK       | V        | 定期               | 健全              |         | OK  | I        |            |
|                   | 落橋防止システム                              |         |          |          |                  | 部材無し            |         | -   | -        |            |
|                   | モルタル                                  | 近接      | OK       | V        | 定期               | モルタル欠損          |         | OK  | I        |            |
| 橋面工               | 路面                                    | 近接      | B        | V        | 定期               | 健全              |         | OK  | I        |            |
|                   | 伸縮装置                                  | 近接      | OK       | V        |                  | 部材無し            |         | -   | -        |            |
|                   | 高欄 等                                  | 近接      | B        | V        | 定期               | 支柱付け根のCo欠損      |         | B1  | II       | 1          |
|                   | 排水施設                                  | 近接      | OK       | V        | 定期               | 健全              |         | OK  | I        |            |
|                   | その他付属物                                |         |          |          | 定期               | 健全              |         | OK  | I        |            |
| その他<br>部位<br>(部材) | 点検施設                                  |         |          |          |                  | 部材無し            |         | -   | -        |            |
|                   | 遮音施設                                  |         |          |          |                  | 部材無し            |         | -   | -        |            |
|                   | 照明施設                                  |         |          |          |                  | 部材無し            |         | -   | -        |            |
|                   | 添架物                                   |         |          |          | 定期               | 健全              |         | OK  | I        |            |
| 全体<br>損傷<br>概要    | 上部工主桁にボルトの欠損がみられるため、早期に措置を講ずべき状態である。  |         |          |          |                  |                 | 健全性     | 状態  |          |            |
|                   | 下部工には、ひび割れ及び石灰露出が生じている。また、基礎の洗掘もみられる。 |         |          |          |                  |                 | I       | 構造物の機能に支障が生じていない状態                          |          |            |
|                   | 支承部のモルタル欠損が生じている。                     |         |          |          |                  |                 | II      | 構造物の機能に支障が生じていないが、予防保全の観点から措置を講ずることが望ましい状態  |          |            |
|                   | 高欄の支柱付け根のCo欠損が生じている。                  |         |          |          |                  |                 | III     | 構造物の機能に支障が生じる可能性があり、早期に措置を講ずべき状態            |          |            |
|                   |                                       |         |          |          |                  |                 | IV      | 構造物の機能に支障が生じている、又は生じる可能性が著しく高く、緊急に措置を講ずべき状態 |          |            |
| 備 考               |                                       |         |          |          |                  |                 |         |   |          |            |

# 損傷スケッチ図 ( 1 / 1 )

|     |           |       |       |      |        |      |       |
|-----|-----------|-------|-------|------|--------|------|-------|
| 橋梁名 | 下出橋       | 橋梁番号  | 50120 | 建設部名 | 伊賀市    | 路線番号 | 55200 |
|     |           | 分割番号  | 0     | 道路種別 | 7二級市町道 | 路線名  | 向出下出線 |
| 点検日 | 2015/12/9 | 点検会社名 |       | 点検者名 |        | 市町名  | 伊賀市   |

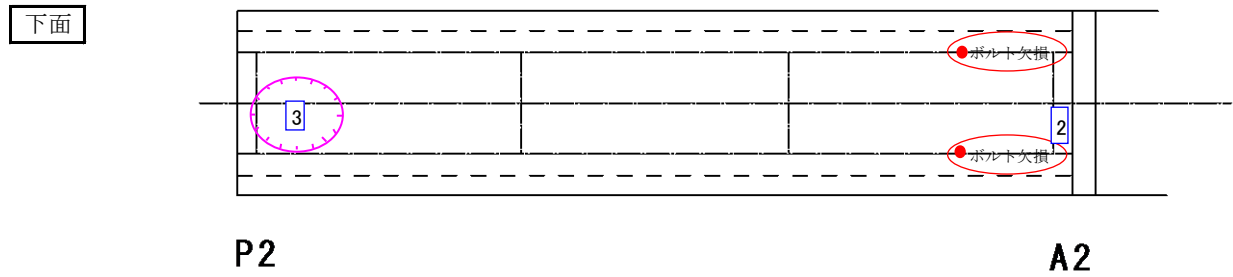
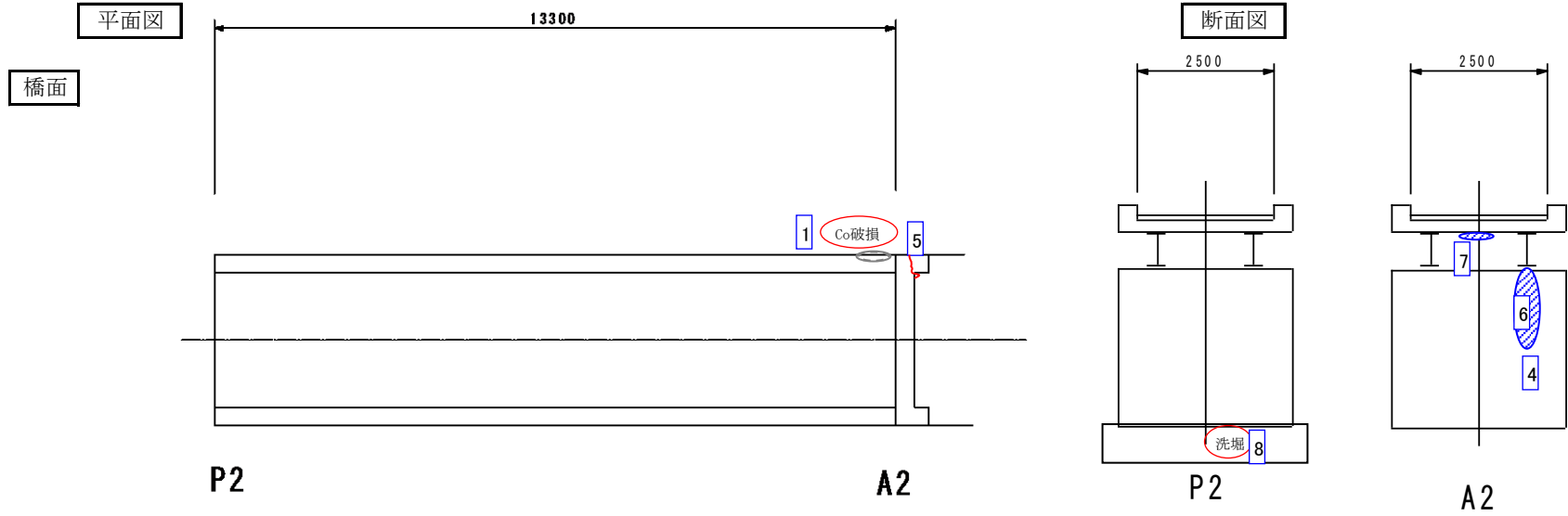

### 凡例

|       |  |                   |
|-------|--|-------------------|
| ひびわれ  |  |                   |
| 遊離石灰  |  |                   |
| 剥離    |  |                   |
| 漏水    |  |                   |
| 鉄筋露出  |  |                   |
| 豆板・空洞 |  |                   |
| その他   |  | 段差                |
|       |  | 凹凸                |
|       |  | 騒音発生              |
|       |  | 目詰まり              |
|       |  | C <sub>o</sub> 欠損 |
|       |  | 管長不足              |
|       |  | 腐食                |

# 損傷写真集 (1/2)

|     |           |       |       |      |        |      |       |
|-----|-----------|-------|-------|------|--------|------|-------|
| 橋梁名 | 下出橋       | 橋梁番号  | 50120 | 市町名  | 伊賀市    | 路線番号 | 55044 |
|     |           | 分割番号  | 0     | 道路種別 | 7二級市町道 | 路線名  | 向出下出線 |
| 点検日 | 2015/12/9 | 点検会社名 |       | 点検者名 |        | 市町名  | 伊賀市   |



|                 |     |
|-----------------|-----|
| 写真番号            | 001 |
| 径間番号            | 3   |
| 点検項目            | 7   |
| 高欄、防護柵、地覆、中央分離帯 |     |
| 損傷状況            |     |
| 欠損              |     |
| 損傷程度            | B1  |
| 備考              |     |



|            |     |
|------------|-----|
| 写真番号       | 002 |
| 径間番号       | 3   |
| 点検項目       | 12  |
| 主桁（ゆるみ、脱落） |     |
| 損傷状況       |     |
| 腐食         |     |
| 損傷程度       | B2  |
| 備考         |     |



|                 |     |
|-----------------|-----|
| 写真番号            | 003 |
| 径間番号            | 3   |
| 点検項目            | 33  |
| 床版（漏水、遊離石灰、変色等） |     |
| 損傷状況            |     |
| 石灰露出            |     |
| 損傷程度            | B1  |
| 備考              |     |



|                 |     |
|-----------------|-----|
| 写真番号            | 004 |
| 径間番号            | 3   |
| 点検項目            | 42  |
| C○橋台、橋脚躯体（ひびわれ） |     |
| 損傷状況            |     |
| ひび割れ            |     |
| 損傷程度            | B1  |
| 備考              |     |
| 0.1mm以上         |     |

# 損傷写真集 (2/2)

|     |           |       |       |      |        |      |       |
|-----|-----------|-------|-------|------|--------|------|-------|
| 橋梁名 | 下出橋       | 橋梁番号  | 50120 | 市町名  | 伊賀市    | 路線番号 | 55044 |
|     |           | 分割番号  | 0     | 道路種別 | 7二級市町道 | 路線名  | 向出下出線 |
| 点検日 | 2015/12/9 | 点検会社名 |       | 点検者名 |        | 市町名  | 伊賀市   |

|   |      |      |                     |   |      |     |
|---|------|------|---------------------|---|------|-----|
|  | 写真番号 | 005  | C○橋台、橋脚躯体<br>(ひびわれ) |  | 写真番号 | 006 |
|   | 径間番号 | 3    |                     |   | 径間番号 | 3   |
|   | 点検項目 | 42   |                     |   | 点検項目 | 44  |
|   | 損傷状況 |      |                     |   | 損傷状況 |     |
|   | ひび割れ |      |                     |   | 石灰露出 |     |
| 損傷程度  | B2   | 損傷程度 | B1                  |   |      |     |
| 備考  |      | 備考   |                     |   |      |     |
| 0.1mm以上   |      |      |                     |   |      |     |

|  |      |      |                        |  |      |     |
|--|------|------|------------------------|--|------|-----|
|  | 写真番号 | 007  | C○橋台、橋脚躯体<br>(漏水、遊離石灰) |  | 写真番号 | 008 |
|  | 径間番号 | 3    |                        |  | 径間番号 | 3   |
|  | 点検項目 | 44   |                        |  | 点検項目 | 46  |
|  | 損傷状況 |      |                        |  | 損傷状況 |     |
|  | 石灰露出 |      |                        |  | 洗掘   |     |
| 損傷程度   | B1   | 損傷程度 | B1                     |  |      |     |
| 備考   |      | 備考   |                        |  |      |     |
|  |      |      |                        |  |      |     |

橋梁基本

|      |          |              |      |      |          |              |      |      |        |               |      |      |        |        |    |
|------|----------|--------------|------|------|----------|--------------|------|------|--------|---------------|------|------|--------|--------|----|
| 管理者  | 伊賀市      |              |      | 道路種別 |          |              |      | 路線番号 | 25053  | 路線名           | 平北浦線 | 整理番号 | 338647 | 内番号    |    |
| 基本諸元 | 橋名       | (フリガナ)<br>平橋 |      |      | 橋梁番号     | 20104        |      |      | 市町村名   | 伊賀市           |      |      | 大字小字名  | 柘植町    |    |
|      |          | (ヒラバシ)       |      |      | 分割番号     | 0            |      |      |        |               |      |      |        |        |    |
|      | 国整理番号    |              |      |      | 架設年次     | 1941         |      |      | 耐荷荷重   | 上り・下り線        |      |      | 無し     |        |    |
|      | 上部工構造形式  | 27T桁         |      |      | 橋長(m)    | 20           |      |      | 橋格     | 代替路の有無        |      |      | 有      |        |    |
|      | 上部工使用材料  | コンクリート系      |      |      | 最大支間長(m) | 10           |      |      |        | 自専道一般道        |      |      | 一般道    |        |    |
|      | 上部工床版材料  | コンクリート系      |      |      | 総径間数     | 2            |      |      |        | 占用物件(名称)      |      |      | 水道     |        |    |
|      | 下部工基礎    |              |      |      | 適用示方書    |              |      |      |        | 通行規制          |      |      | 無し     |        |    |
|      | 緊急輸送道路指定 | 無し           |      |      | 起点側の緯度   | 34°50'27.33" |      |      | 起点側の経度 | 136°14'59.02" |      |      | 道路橋下条件 | 緊急輸送道路 | 無し |
|      | 幅員(m)    | 全幅員          | 2.80 | 地覆幅左 | 歩道幅左     | 車道幅左         | 車道幅右 | 歩道幅右 | 地覆幅右   | 中央帯他          |      |      | 鉄道     | 無し     |    |
|      |          | 有効幅員         | 2.30 | 0.25 | 0.00     | 1.15         | 1.15 | 0.00 | 0.25   | 0.00          |      |      | その他    | 柘植川    |    |
| 備考   |          |              |      |      |          |              |      |      |        |               |      |      |        |        |    |

概略側面図・断面図・平面図

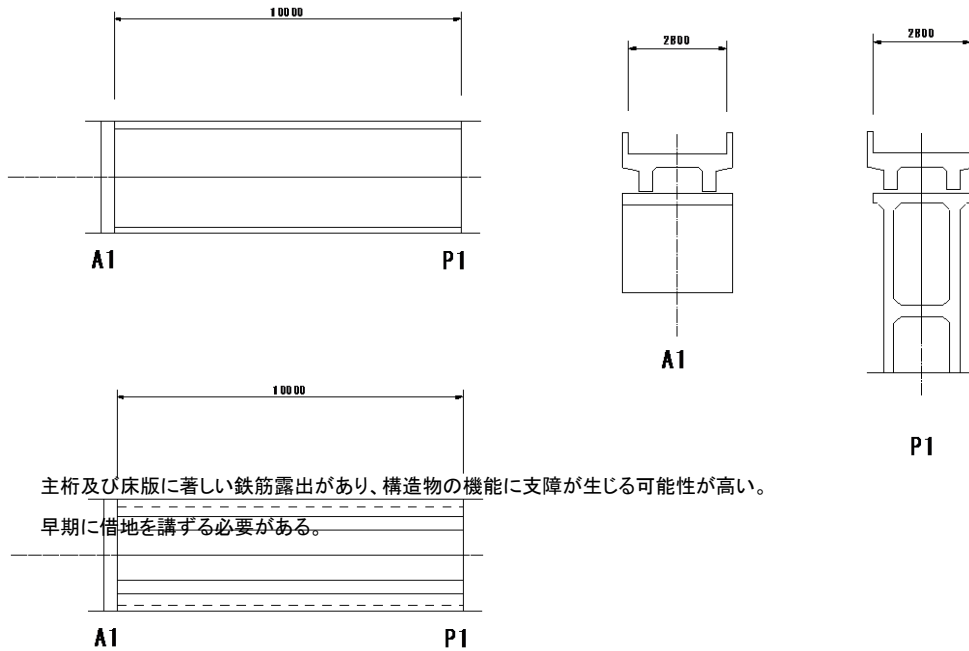

全景写真1



全景写真2





| 点検調書 (1/2)        |  | 点検区分    | (定期)・緊急  |          | 前回点検日            |                   | 径間番号   | 1   | 上部工構造形式  | 27T桁 |
|-------------------|--|---------|----------|----------|------------------|-------------------|--------|---|----------|------|
|                   |  | 点検方法    | (目視)・調査  |          | 点検種別             | 直営(委託)・その他        | 支間長(m) | 10.0  | 下部工構造形式  | 0    |
| 橋梁名               | 平橋                                     |         | 橋梁番号     | 20104    | 市町名              | 伊賀市               |        | 路線番号  | 25053    |      |
|                   |  |         | 分割番号     | 0        | 道路種別             | 0                 |        | 路線名   | 平北浦線     |      |
| 点検日               | 2016/1/16                              |         | 点検会社名    |          |                  | 点検者名              |        |   | 市町名      | 伊賀市  |
| 部材(部位)            |  | 前回点検の評価 |          |          | 代表的な損傷状況・位置などの概要 |                   |        |   |          |      |
|                   |  | 点検区分    | 損傷度(最悪値) | 健全性(4段階) | 写真番号             | 点検区分              | 記 事    | 損傷程度(最悪値)                                   | 健全性(4段階) | 写真番号 |
| 上部工               | 主桁                                     | 近接      | A        | V        | 定期               | 著しい鉄筋露出が多数あり      | A      | Ⅲ   | 2, 3, 4  |      |
|                   | 横桁・縦桁                                  |         |          |          |                  | 部材無し              | -      | -   |          |      |
|                   | 床版                                     | 近接      | A        | V        | 定期               | かぶり不足による鉄筋露出が多数あり | B2     | Ⅲ   | 5, 6, 7  |      |
| 下部工               | 下部工躯体                                  | 近接      | A        | V        | 定期               | 著しい鉄筋露出あり         | B2     | Ⅲ   | 8, 9, 10 |      |
|                   | 基礎                                     | 近接      | OK       | V        | 定期               | 健全                | OK     | -   |          |      |
| 支 承               | 本体                                     | 近接      | OK       | V        | 定期               | PLの腐食             | B1     | Ⅱ   | 11, 12   |      |
|                   | アソカボルト                                 | 近接      | OK       | V        | 近接               | 部材無し              | -      | -   |          |      |
|                   | 落橋防止システム                               |         |          |          | 近接               | 部材無し              | -      | -   |          |      |
|                   | モルタル                                   |         |          |          | 近接               | 部材無し              | -      | -   |          |      |
| 橋面工               | 路面                                     | 近接      | OK       | V        | 定期               | 健全                | OK     | -   |          |      |
|                   | 伸縮装置                                   | 近接      | OK       | V        |                  | 部材無し              | -      | -   |          |      |
|                   | 高欄 等                                   | 近接      | OK       | V        | 定期               | 地覆に鉄筋露出を伴う欠損      | B1     | Ⅱ   | 1        |      |
|                   | 排水施設                                   | 近接      | OK       | V        |                  | 部材無し              | -      | -   |          |      |
|                   | その他付属物                                 | 近接      | B        | V        |                  | 部材無し              | -      | -   |          |      |
| その他<br>部位<br>(部材) | 点検施設                                   |         |          |          |                  | 部材無し              | -      | -   |          |      |
|                   | 遮音施設                                   |         |          |          |                  | 部材無し              | -      | -   |          |      |
|                   | 照明施設                                   |         |          |          |                  | 部材無し              | -      | -   |          |      |
|                   | 添架物                                    |         |          |          |                  | 部材無し              | -      | -   |          |      |
| 全体<br>損傷<br>概要    | 主桁及び床版に著しい鉄筋露出があり、構造物の機能に支障が生じる可能性が高い。 |         |          |          |                  |                   | 健全性    | 状態  |          |      |
|                   | 早期に借地を講ずる必要がある。                        |         |          |          |                  |                   | I      | 構造物の機能に支障が生じていない状態                          |          |      |
|                   |  |         |          |          |                  |                   | II     | 構造物の機能に支障が生じていないが、予防保全の観点から措置を講ずることが望ましい状態  |          |      |
|                   |  |         |          |          |                  |                   | III    | 構造物の機能に支障が生じる可能性があり、早期に措置を講ずべき状態            |          |      |
|                   |  |         |          |          |                  |                   | IV     | 構造物の機能に支障が生じている、又は生じる可能性が著しく高く、緊急に措置を講ずべき状態 |          |      |
| 備 考               |  |         |          |          |                  |                   |        |   |          |      |

| 点検調書 (2/2)        |  | 点検区分    | (定期)・緊急  |          | 前回点検日 |                   | 径間番号   | 2   | 上部工構造形式    | 27T桁 |
|-------------------|--|---------|----------|----------|-------|-------------------|--------|---|------------|------|
|                   |  | 点検方法    | (目視)・調査  |          | 点検種別  | 直営(委託)その他         | 支間長(m) | 10.0  | 下部工構造形式    | 0    |
| 橋梁名               | 平橋                                     |         | 橋梁番号     | 20104    | 市町名   | 伊賀市               |        | 路線番号  | 25053      |      |
|                   |  |         | 分割番号     | 0        | 道路種別  | 0                 |        | 路線名   | 平北浦線       |      |
| 点検日               | 2016/1/16                              |         | 点検会社名    |          | 点検者名  |                   | 市町名    | 伊賀市   |            |      |
| 部材(部位)            |  | 前回点検の評価 |          |          |       | 代表的な損傷状況・位置などの概要  |        |   |            |      |
|                   |  | 点検区分    | 損傷度(最悪値) | 健全性(4段階) | 写真番号  | 点検区分              | 記 事    | 損傷程度(最悪値)                                   | 健全性(4段階)   | 写真番号 |
| 上部工               | 主桁                                     | 近接      | A        | V        | 定期    | 著しい鉄筋露出が多数あり      | A      | Ⅲ   | 2, 3, 4, 5 |      |
|                   | 横桁・縦桁                                  |         |          |          |       | 部材無し              | -      | -   |            |      |
|                   | 床版                                     | 近接      | OK       | V        | 定期    | かぶり不足による鉄筋露出が多数あり | B1     | Ⅱ   | 6, 7       |      |
| 下部工               | 下部工躯体                                  | 近接      | A        | V        | 定期    | 著しい鉄筋露出あり         | B1     | Ⅱ   | 8, 9, 10   |      |
|                   | 基礎                                     | 近接      | OK       | V        | 定期    | 健全                | OK     | Ⅰ   |            |      |
| 支 承               | 本体                                     | 近接      | OK       | V        | 定期    | PLの腐食             | B1     | Ⅱ   | 11, 12     |      |
|                   | アカーボルト                                 | 近接      | OK       | V        |       | 部材無し              | -      | -   |            |      |
|                   | 落橋防止システム                               |         |          |          |       | 部材無し              | -      | -   |            |      |
|                   | モルタル                                   |         |          |          |       | 部材無し              | -      | -   |            |      |
| 橋面工               | 路面                                     | 近接      | OK       | V        | 定期    | 健全                | OK     | Ⅰ   |            |      |
|                   | 伸縮装置                                   | 近接      | OK       | V        |       | 部材無し              | -      | -   |            |      |
|                   | 高欄 等                                   | 近接      | B        | V        | 定期    | 地覆に鉄筋露出を伴う欠損      | B1     | Ⅱ   | 1          |      |
|                   | 排水施設                                   | 近接      | OK       | V        |       | 部材無し              | -      | -   |            |      |
|                   | その他付属物                                 | 近接      | OK       | V        |       | 部材無し              | -      | -   |            |      |
| その他<br>部位<br>(部材) | 点検施設                                   |         |          |          |       | 部材無し              | -      | -   |            |      |
|                   | 遮音施設                                   |         |          |          |       | 部材無し              | -      | -   |            |      |
|                   | 照明施設                                   |         |          |          |       | 部材無し              | -      | -   |            |      |
|                   | 添架物                                    |         |          |          |       | 部材無し              | -      | -   |            |      |
| 全体<br>損傷<br>概要    | 主桁及び床版に著しい鉄筋露出があり、構造物の機能に支障が生じる可能性が高い。 |         |          |          |       |                   | 健全性    | 状態  |            |      |
|                   | 早期に借地を講ずる必要がある。                        |         |          |          |       |                   | Ⅰ      | 構造物の機能に支障が生じていない状態                          |            |      |
|                   |  |         |          |          |       |                   | Ⅱ      | 構造物の機能に支障が生じていないが、予防保全の観点から措置を講ずることが望ましい状態  |            |      |
|                   |  |         |          |          |       |                   | Ⅲ      | 構造物の機能に支障が生じる可能性があり、早期に措置を講ずべき状態            |            |      |
|                   |  |         |          |          |       |                   | Ⅳ      | 構造物の機能に支障が生じている、又は生じる可能性が著しく高く、緊急に措置を講ずべき状態 |            |      |
| 備 考               |  |         |          |          |       |                   |        |   |            |      |

# 損傷スケッチ図 ( 1 / 2 )

|     |           |       |       |      |     |      |        |
|-----|-----------|-------|-------|------|-----|------|--------|
| 橋梁名 | 平橋        | 橋梁番号  | 20104 | 市町名  | 伊賀市 | 路線番号 | 25053  |
|     |           | 分割番号  | 0     | 道路種別 |     | 路線名  | 平北浦線   |
| 点検日 | 2016/1/16 | 点検会社名 |       | 点検者名 |     | 市町名  | 伊賀市柘植町 |

平面図

断面図

橋面

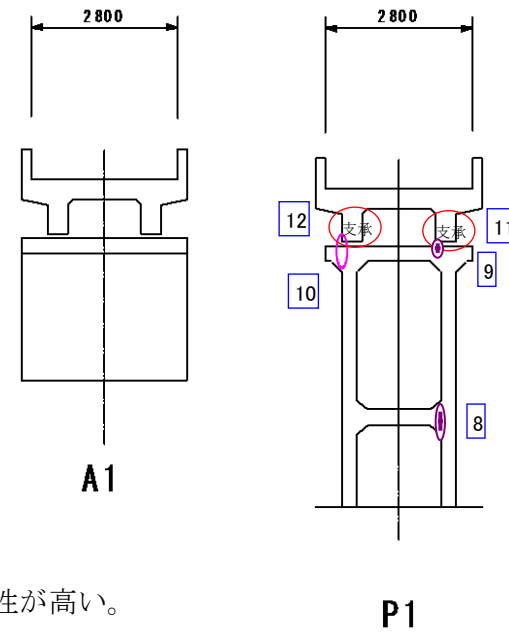
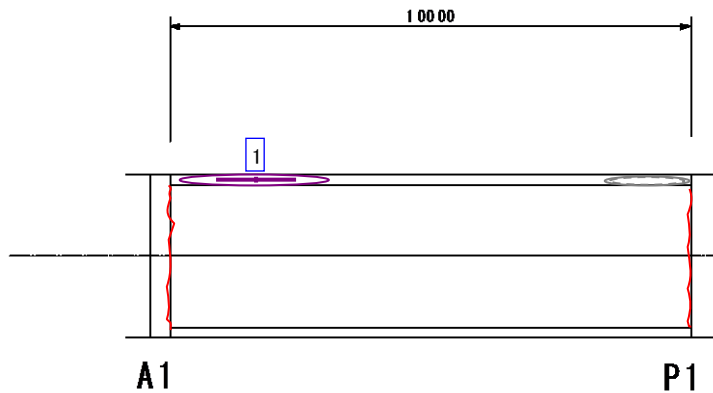

下面

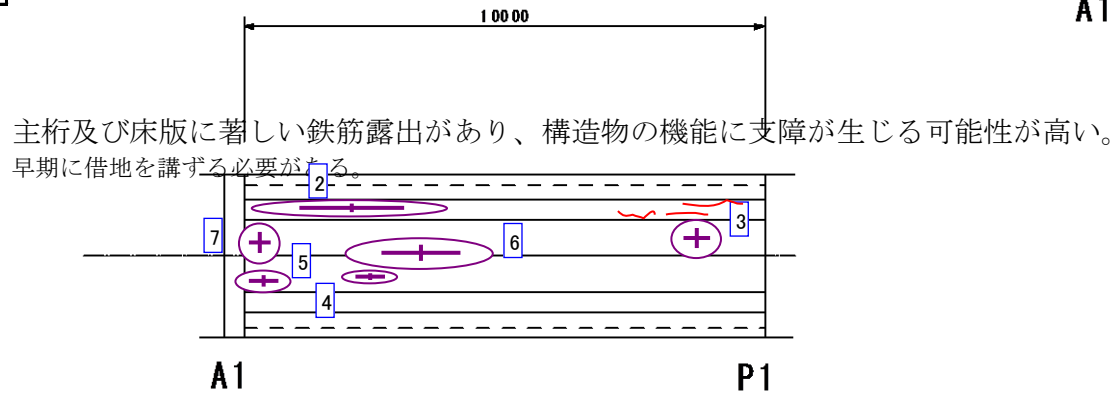

凡例

|       |  |                   |
|-------|--|-------------------|
| ひびわれ  |  |                   |
| 遊離石灰  |  |                   |
| 剥離    |  |                   |
| 漏水    |  |                   |
| 鉄筋露出  |  |                   |
| 豆板・空洞 |  |                   |
| その他   |  | 段差                |
|       |  | 凹凸                |
|       |  | 騒音発生              |
|       |  | 目詰まり              |
|       |  | C <sub>o</sub> 欠損 |
|       |  | 管長不足              |
|       |  | 腐食                |

# 損傷スケッチ図 ( 2 / 2 )

|     |           |       |       |      |     |      |        |
|-----|-----------|-------|-------|------|-----|------|--------|
| 橋梁名 | 平橋        | 橋梁番号  | 20104 | 市町名  | 伊賀市 | 路線番号 | 25053  |
|     |           | 分割番号  | 0     | 道路種別 | 0   | 路線名  | 平北浦線   |
| 点検日 | 2016/1/16 | 点検会社名 |       | 点検者名 |     | 市町名  | 伊賀市柘植町 |

平面図

断面図

橋面

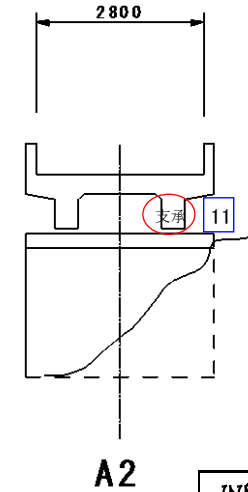
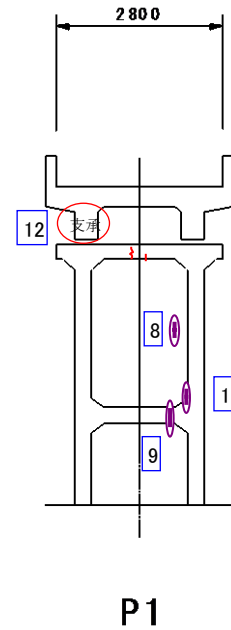
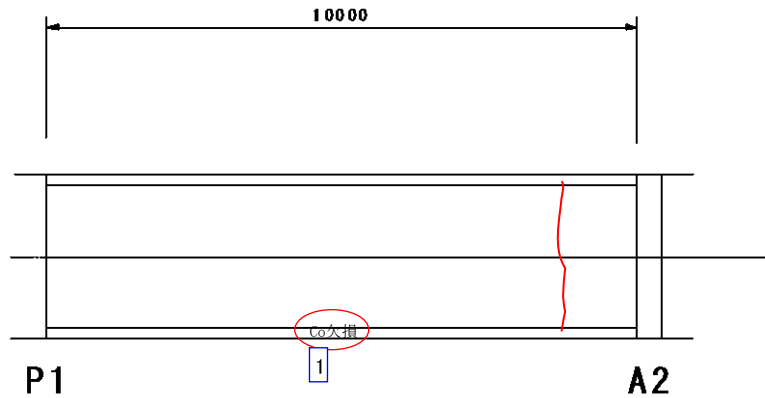

下面

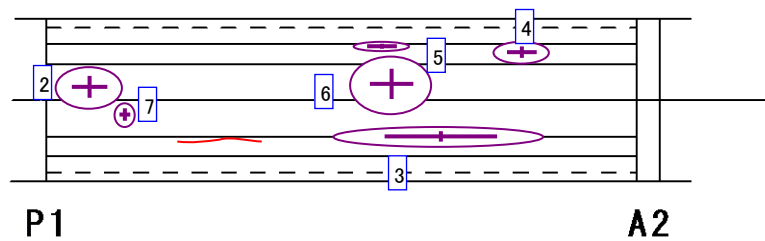

凡例

|       |  |      |
|-------|--|------|
| ひびわれ  |  |      |
| 遊離石灰  |  |      |
| 剥離    |  |      |
| 漏水    |  |      |
| 鉄筋露出  |  |      |
| 豆板・空洞 |  |      |
| その他   |  | 段差   |
|       |  | 凹凸   |
|       |  | 騒音発生 |
|       |  | 目詰まり |
|       |  | Co欠損 |
|       |  | 管長不足 |
|       |  | 腐食   |

# 損傷写真集 (1/3)

|     |           |       |       |      |     |      |        |
|-----|-----------|-------|-------|------|-----|------|--------|
| 橋梁名 | 平橋        | 橋梁番号  | 20104 | 市町名  | 伊賀市 | 路線番号 | 25053  |
|     |           | 分割番号  | 0     | 道路種別 | 0   | 路線名  | 平北浦線   |
| 点検日 | 2016/1/16 | 点検会社名 |       | 点検者名 |     | 市町名  | 伊賀市柘植町 |

|   |      |     |  |   |      |     |
|---|------|-----|--|---|------|-----|
|  | 写真番号 | 001 | 高欄、防護柵、地覆、中央分離帯<br><br>損傷状況<br><br>鉄筋露出<br><br>損傷程度 B1<br>備考 |  | 写真番号 | 002 |
|   | 径間番号 | 1   |  |   | 径間番号 | 1   |
|   | 点検項目 | 7   |  |   | 点検項目 | 24  |
|   | 損傷状況 |     |  |   | 損傷状況 |     |
|   | 鉄筋露出 |     |  |   | 鉄筋露出 |     |
| 損傷程度  |      | B1  | 損傷程度   |   | A    |     |
| 備考  |      |     | 備考   |   |      |     |

|  |      |     |   |  |      |     |
|--|------|-----|---|--|------|-----|
|  | 写真番号 | 003 | 主桁（剥離、鉄筋露出）<br><br>損傷状況<br><br>鉄筋露出<br><br>損傷程度 A<br>備考 |  | 写真番号 | 004 |
|  | 径間番号 | 1   |   |  | 径間番号 | 1   |
|  | 点検項目 | 24  |   |  | 点検項目 | 24  |
|  | 損傷状況 |     |   |  | 損傷状況 |     |
|  | 鉄筋露出 |     |   |  | 鉄筋露出 |     |
| 損傷程度   |      | A   | 損傷程度  |  | A    |     |
| 備考   |      |     | 備考  |  |      |     |

# 損傷写真集 (2/3)

|     |           |       |       |      |     |      |        |
|-----|-----------|-------|-------|------|-----|------|--------|
| 橋梁名 | 平橋        | 橋梁番号  | 20104 | 市町名  | 伊賀市 | 路線番号 | 25053  |
|     |           | 分割番号  | 0     | 道路種別 | 0   | 路線名  | 平北浦線   |
| 点検日 | 2016/1/16 | 点検会社名 |       | 点検者名 |     | 市町名  | 伊賀市柘植町 |

|   |      |      |  |   |      |      |    |
|---|------|------|--|---|------|------|----|
|  | 写真番号 | 005  | 床版（剥離、鉄筋露出）<br><br>損傷状況<br><br>鉄筋露出<br><br>損傷程度 B2<br>備考 |  | 写真番号 | 006  |    |
|   | 径間番号 | 1    |  |   | 径間番号 | 1    |    |
|   | 点検項目 | 32   |  |   | 点検項目 | 32   |    |
|   |      |      |  |   | 損傷状況 |      |    |
|   |      |      |  |   | 鉄筋露出 |      |    |
|   |      | 損傷程度 | B2   |   |      | 損傷程度 | B2 |
|   |      | 備考   |  |   |      | 備考   |    |

|  |      |      |  |  |                      |      |    |
|--|------|------|--|--|----------------------|------|----|
|  | 写真番号 | 007  | 床版（剥離、鉄筋露出）<br><br>損傷状況<br><br>鉄筋露出<br><br>損傷程度 B2<br>備考 |  | 写真番号                 | 008  |    |
|  | 径間番号 | 1    |  |  | 径間番号                 | 1    |    |
|  | 点検項目 | 32   |  |  | 点検項目                 | 43   |    |
|  |      |      |  |  | C o 橋台、橋脚躯体（剥離、鉄筋露出） |      |    |
|  |      |      |  |  | 損傷状況                 |      |    |
|  |      | 鉄筋露出 |  |  |                      | 鉄筋露出 |    |
|  |      | 損傷程度 | B2   |  |                      | 損傷程度 | B2 |
|  |      | 備考   |  |  |                      | 備考   |    |

# 損傷写真集 (3/3)

|     |           |       |       |      |     |      |        |
|-----|-----------|-------|-------|------|-----|------|--------|
| 橋梁名 | 平橋        | 橋梁番号  | 20104 | 市町名  | 伊賀市 | 路線番号 | 25053  |
|     |           | 分割番号  | 0     | 道路種別 | 0   | 路線名  | 平北浦線   |
| 点検日 | 2016/1/16 | 点検会社名 |       | 点検者名 |     | 市町名  | 伊賀市柘植町 |

|   |      |      |                          |   |      |      |
|---|------|------|--------------------------|---|------|------|
|  | 写真番号 | 009  | C o 橋台、橋脚躯体<br>(剥離、鉄筋露出) |  | 写真番号 | 010  |
|   | 径間番号 | 1    |                          |   | 径間番号 | 1    |
|   | 点検項目 | 43   |                          |   | 点検項目 | 44   |
|   | 損傷状況 | 鉄筋露出 |                          |   | 損傷状況 | 石灰露出 |
|   | 損傷程度 | B2   |                          | 損傷程度  | B1   |      |
|   | 備考   |      |                          | 備考  |      |      |

|  |      |     |                    |  |      |     |
|--|------|-----|--------------------|--|------|-----|
|  | 写真番号 | 011 | 支承 (腐食、亀裂、ゆるみ、脱落等) |  | 写真番号 | 012 |
|  | 径間番号 | 1   |                    |  | 径間番号 | 1   |
|  | 点検項目 | 47  |                    |  | 点検項目 | 47  |
|  | 損傷状況 | 腐食  |                    |  | 損傷状況 | 腐食  |
|  | 損傷程度 | B1  |                    | 損傷程度   | B1   |     |
|  | 備考   |     |                    | 備考   |      |     |

# 損傷写真集 (1/3)

|     |           |       |       |      |     |      |        |
|-----|-----------|-------|-------|------|-----|------|--------|
| 橋梁名 | 平橋        | 橋梁番号  | 20104 | 市町名  | 伊賀市 | 路線番号 | 25053  |
|     |           | 分割番号  | 0     | 道路種別 | 0   | 路線名  | 平北浦線   |
| 点検日 | 2016/1/16 | 点検会社名 |       | 点検者名 |     | 市町名  | 伊賀市柘植町 |



|                 |     |
|-----------------|-----|
| 写真番号            | 001 |
| 径間番号            | 2   |
| 点検項目            | 7   |
| 高欄、防護柵、地覆、中央分離帯 |     |
| 損傷状況            |     |
| 破損              |     |
| 損傷程度            | B1  |
| 備考              |     |



|             |     |
|-------------|-----|
| 写真番号        | 002 |
| 径間番号        | 2   |
| 点検項目        | 24  |
| 主桁（剥離、鉄筋露出） |     |
| 損傷状況        |     |
| 鉄筋露出        |     |
| 損傷程度        | A   |
| 備考          |     |



|             |     |
|-------------|-----|
| 写真番号        | 003 |
| 径間番号        | 2   |
| 点検項目        | 24  |
| 主桁（剥離、鉄筋露出） |     |
| 損傷状況        |     |
| 鉄筋露出        |     |
| 損傷程度        | A   |
| 備考          |     |



|             |     |
|-------------|-----|
| 写真番号        | 004 |
| 径間番号        | 2   |
| 点検項目        | 24  |
| 主桁（剥離、鉄筋露出） |     |
| 損傷状況        |     |
| 鉄筋露出        |     |
| 損傷程度        | A   |
| 備考          |     |



# 損傷写真集 (2/3)

|     |           |       |       |      |     |      |        |
|-----|-----------|-------|-------|------|-----|------|--------|
| 橋梁名 | 平橋        | 橋梁番号  | 20104 | 市町名  | 伊賀市 | 路線番号 | 25053  |
|     |           | 分割番号  | 0     | 道路種別 | 0   | 路線名  | 平北浦線   |
| 点検日 | 2016/1/16 | 点検会社名 |       | 点検者名 |     | 市町名  | 伊賀市柘植町 |



|              |     |
|--------------|-----|
| 写真番号         | 005 |
| 径間番号         | 2   |
| 点検項目         | 25  |
| 主桁 (漏水、遊離石灰) |     |
| 損傷状況         |     |
| 石灰露出         |     |
| 損傷程度         | B1  |
| 備考           |     |



|              |     |
|--------------|-----|
| 写真番号         | 006 |
| 径間番号         | 2   |
| 点検項目         | 32  |
| 床版 (剥離、鉄筋露出) |     |
| 損傷状況         |     |
| 鉄筋露出         |     |
| 損傷程度         | B1  |
| 備考           |     |



|                  |     |
|------------------|-----|
| 写真番号             | 007 |
| 径間番号             | 2   |
| 点検項目             | 33  |
| 床版 (漏水、遊離石灰、変色等) |     |
| 損傷状況             |     |
| 石灰露出             |     |
| 損傷程度             | B1  |
| 備考               |     |



|                       |     |
|-----------------------|-----|
| 写真番号                  | 008 |
| 径間番号                  | 2   |
| 点検項目                  | 43  |
| C o 橋台、橋脚躯体 (剥離、鉄筋露出) |     |
| 損傷状況                  |     |
| 鉄筋露出                  |     |
| 損傷程度                  | B1  |
| 備考                    |     |

# 損傷写真集 (3/3)

|     |           |       |       |      |     |      |        |
|-----|-----------|-------|-------|------|-----|------|--------|
| 橋梁名 | 平橋        | 橋梁番号  | 20104 | 市町名  | 伊賀市 | 路線番号 | 25053  |
|     |           | 分割番号  | 0     | 道路種別 | 0   | 路線名  | 平北浦線   |
| 点検日 | 2016/1/16 | 点検会社名 |       | 点検者名 |     | 市町名  | 伊賀市柘植町 |



|                          |     |
|--------------------------|-----|
| 写真番号                     | 009 |
| 径間番号                     | 2   |
| 点検項目                     | 43  |
| C o 橋台、橋脚躯体<br>(剥離、鉄筋露出) |     |
| 損傷状況                     |     |
| 鉄筋露出                     |     |
| 損傷程度                     | B1  |
| 備考                       |     |



|                          |     |
|--------------------------|-----|
| 写真番号                     | 010 |
| 径間番号                     | 2   |
| 点検項目                     | 43  |
| C o 橋台、橋脚躯体<br>(剥離、鉄筋露出) |     |
| 損傷状況                     |     |
| 鉄筋露出                     |     |
| 損傷程度                     | B1  |
| 備考                       |     |



|                    |     |
|--------------------|-----|
| 写真番号               | 011 |
| 径間番号               | 2   |
| 点検項目               | 47  |
| 支承 (腐食、亀裂、ゆるみ、脱落等) |     |
| 損傷状況               |     |
| 腐食                 |     |
| 損傷程度               | B1  |
| 備考                 |     |



|                    |     |
|--------------------|-----|
| 写真番号               | 012 |
| 径間番号               | 2   |
| 点検項目               | 47  |
| 支承 (腐食、亀裂、ゆるみ、脱落等) |     |
| 損傷状況               |     |
| 腐食                 |     |
| 損傷程度               | B1  |
| 備考                 |     |

橋梁基本

|      |          |                |      |        |          |               |       |        |                |       |          |        |        |  |     |  |
|------|----------|----------------|------|--------|----------|---------------|-------|--------|----------------|-------|----------|--------|--------|--|-----|--|
| 管理者  | 伊賀市      |                | 道路種別 | 7二級市町道 |          | 路線番号          | 11335 |        | 路線名            | 久米守田線 |          | 整理番号   | 338661 |  | 内番号 |  |
| 基本諸元 | 橋名       | (コヤスハシ)<br>子安橋 |      |        | 橋梁番号     | 11303         |       | 市町名    | 伊賀市            |       | 大字小字名    | 久米町    |        |  |     |  |
|      |          | 分割番号           | 0    |        |          |               |       |        |                |       |          |        |        |  |     |  |
|      | 国整理番号    | 現道             |      |        | 架設年次     | 1956          |       | 耐荷荷重   | 9              |       | 上り・下り線   | 無し     |        |  |     |  |
|      | 上部工構造形式  | 27T桁           |      |        | 橋長(m)    | 36.2          |       | 橋格     | 2等橋            |       | 代替路の有無   | 有      |        |  |     |  |
|      | 上部工使用材料  | RC橋            |      |        | 最大支間長(m) | 12.0          |       |        |                |       | 自専道一般道   | 一般道    |        |  |     |  |
|      | 上部工床版材料  | コンクリート系        |      |        | 総径間数     | 3             |       |        |                |       | 占用物件(名称) |        |        |  |     |  |
|      | 下部工基礎    | 直接基礎           |      |        | 適用示方書    | 昭和14年示方書      |       |        |                |       | 通行規制     | 無し     |        |  |     |  |
|      | 緊急輸送道路指定 | 無し             |      |        | 起点側の緯度   | 34° 45' 10.4" |       | 起点側の経度 | 136° 07' 36.8" |       | 道路橋下条件   | 緊急輸送道路 | 無し     |  |     |  |
|      | 幅員(m)    | 全幅員            | 3.40 | 地覆幅左   | 歩道幅左     | 車道幅左          | 車道幅右  | 歩道幅右   | 地覆幅右           | 中央帯他  | 道路橋下条件   | 鉄道     | 無し     |  |     |  |
|      |          | 有効幅員           | 2.40 | 0.50   | 0.00     | 1.20          | 1.20  | 0.00   | 0.50           | 0.00  |          | その他    | 久米川    |  |     |  |
| 備考   |          |                |      |        |          |               |       |        |                |       |          |        |        |  |     |  |

概略側面図・断面図・平面図

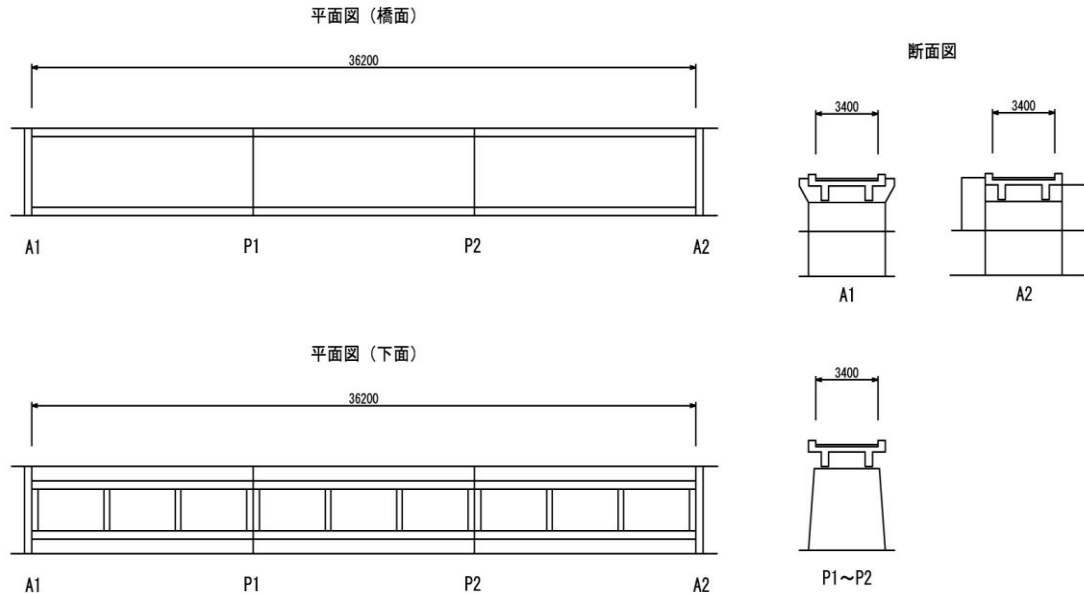

全景写真1



全景写真2



| 点検調書 (1/1)        |  | 点検区分    | (定期)・緊急      |              | 前回点検日            |             | 径間番号                   | 1   | 上部工構造形式 | 27T桁          |              |          |      |
|-------------------|--|---------|--------------|--------------|------------------|-------------|------------------------|---|---------|---------------|--------------|----------|------|
|                   |  | 点検方法    | (目視)・調査      |              | 点検種別             | 直営 (委託) その他 | 支間長 (m)                | 12.0  | 下部工構造形式 | 直接基礎          |              |          |      |
| 橋梁名               | 子安橋                                      |         | 橋梁番号         | 11303        |                  | 市町名         | 伊賀市                    |   | 路線番号    | 11335         |              |          |      |
|                   |  |         | 分割番号         | 0            |                  | 道路種別        | 7二級市町道                 |   | 路線名     | 久米守田線         |              |          |      |
| 点検日               | 2016/1/5                                 |         | 点検会社名        |              |                  | 点検者名        |                        |   | 市町名     | 伊賀市           |              |          |      |
| 部材(部位)            |  | 前回点検の評価 |              |              | 代表的な損傷状況・位置などの概要 |             |                        |   |         | 損傷程度<br>(最悪値) | 健全性<br>(4段階) | 写真<br>番号 |      |
|                   |  | 点検区分    | 損傷度<br>(最悪値) | 健全性<br>(4段階) | 写真<br>番号         | 点検区分        | 記 事                    |   |         |               |              |          |      |
| 上部工               | 主桁                                       | 近接      | B            | V            |                  | 定期          | 健全                     |   |         |               | OK           | I        |      |
|                   | 横桁・縦桁                                    | 近接      | OK           | V            |                  | 定期          | 健全                     |   |         |               | OK           | I        |      |
|                   | 床版                                       | 近接      | B            | V            |                  | 定期          | 張出部に鉄筋露出が生じている。        |   |         |               | B1           | II       | 4, 5 |
| 下部工               | 下部工躯体                                    | 近接      | OK           | V            |                  | 定期          | A1パラペットに0.5mmのひび割れがある。 |   |         |               | B2           | II       | 6    |
|                   | 基礎                                       | 近接      | OK           | V            |                  | 定期          | 健全                     |   |         |               | OK           | I        |      |
| 支 承               | 本体                                       | 近接      | OK           | V            |                  | 定期          | 本体全体に錆が生じている。          |   |         |               | B1           | II       | 7, 8 |
|                   | アカーボルト                                   |         |              |              |                  | 定期          | 健全                     |   |         |               | OK           | I        |      |
|                   | 落橋防止システム                                 |         |              |              |                  |             | 部材無し                   |   |         |               | -            | -        |      |
|                   | モルタル                                     |         |              |              |                  |             | 部材無し                   |   |         |               | -            | -        |      |
| 橋面工               | 路面                                       | 近接      | OK           | V            |                  | 定期          | 健全                     |   |         |               | OK           | I        |      |
|                   | 伸縮装置                                     | 近接      | OK           | V            |                  | 定期          | 健全                     |   |         |               | OK           | I        |      |
|                   | 高欄 等                                     | 近接      | B            | V            |                  | 定期          | 高欄横パイプに腐食が生じている。       |   |         |               | B1           | II       | 1    |
|                   | 排水施設                                     | 近接      | OK           | V            |                  | 定期          | 排水管に腐食が生じている。          |   |         |               | B1           | II       | 2, 3 |
|                   | その他付属物                                   | 近接      | OK           | V            |                  | 定期          | パラペット背面に3cmの段差が生じている。  |   |         |               | B2           | II       | 9    |
| その他<br>部位<br>(部材) | 点検施設                                     |         |              |              |                  |             | 部材無し                   |   |         |               | -            | -        |      |
|                   | 遮音施設                                     |         |              |              |                  |             | 部材無し                   |   |         |               | -            | -        |      |
|                   | 照明施設                                     |         |              |              |                  |             | 部材無し                   |   |         |               | -            | -        |      |
|                   | 添架物                                      |         |              |              |                  |             | 部材無し                   |   |         |               | -            | -        |      |
| 全体<br>損傷<br>概要    | 張出床版の一部を除き、全体として健全である。但し、橋面は維持補修対応が望ましい。 |         |              |              |                  |             | 健全性                    | 状態  |         |               |              |          |      |
|                   |  |         |              |              |                  |             | I                      | 構造物の機能に支障が生じていない状態                          |         |               |              |          |      |
|                   |  |         |              |              |                  |             | II                     | 構造物の機能に支障が生じていないが、予防保全の観点から措置を講ずることが望ましい状態  |         |               |              |          |      |
|                   |  |         |              |              |                  |             | III                    | 構造物の機能に支障が生じる可能性があり、早期に措置を講ずべき状態            |         |               |              |          |      |
|                   |  |         |              |              |                  |             | IV                     | 構造物の機能に支障が生じている、又は生じる可能性が著しく高く、緊急に措置を講ずべき状態 |         |               |              |          |      |
| 備 考               |  |         |              |              |                  |             |                        |   |         |               |              |          |      |

# 損傷スケッチ図 (1/1)

|     |          |       |      |       |      |        |         |       |
|-----|----------|-------|------|-------|------|--------|---------|-------|
| 橋梁名 | 子安橋      |       | 橋梁番号 | 11303 | 市町名  | 伊賀市    | 路線番号    | 11335 |
|     |          |       | 分割番号 | 0     | 道路種別 | 7二級市町道 | 路線名     | 久米守田線 |
| 点検日 | 2016/1/5 | 点検会社名 |      |       |      | 点検者名   | 市町名 伊賀市 |       |

平面図

断面図

橋面

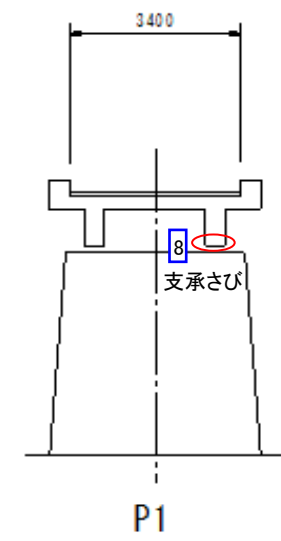
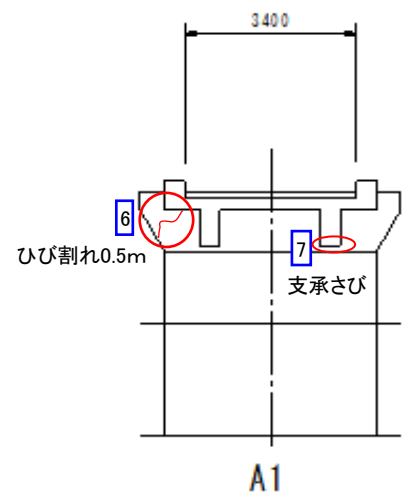
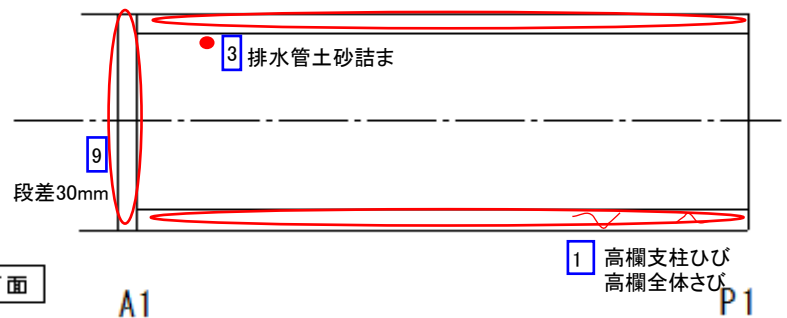

下面

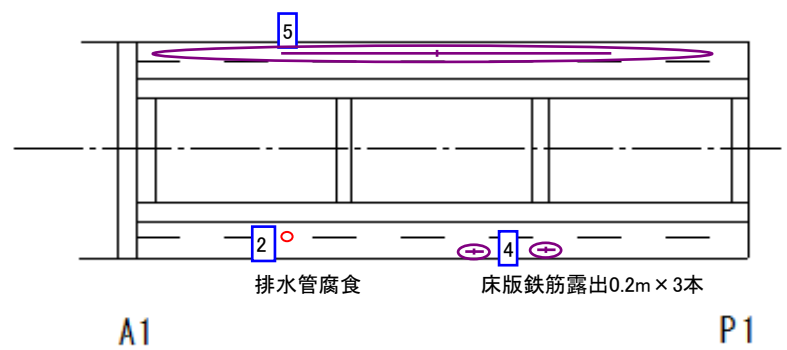

凡例

|       |  |
|-------|--|
| ひびわれ  |  |
| 遊離石灰  |  |
| 剝離    |  |
| 漏水    |  |
| 鉄筋露出  |  |
| 豆板・空洞 |  |
| その他   |  |
|       |  |
|       |  |
|       |  |
|       |  |
|       |  |

# 損傷写真集 (1/3)



|     |          |       |       |      |        |      |       |
|-----|----------|-------|-------|------|--------|------|-------|
| 橋梁名 | 子安橋      | 橋梁番号  | 11303 | 市町名  | 伊賀市    | 路線番号 | 11335 |
|     |          | 分割番号  | 0     | 道路種別 | 7二級市町道 | 路線名  | 久米守田線 |
| 点検日 | 2016/1/5 | 点検会社名 |       | 点検者名 |        | 市町名  | 伊賀市   |

|   |                 |     |  |   |         |     |
|---|-----------------|-----|--|---|---------|-----|
|  | 写真番号            | 001 | 高欄、防護柵、地覆、中央分離帯<br><br>損傷状況<br><br>高欄サビ 50%以上<br><br>損傷程度 B1<br>備考<br><br>P 1 上流付近地覆<br>ひび割れ 1mm~5mm |  | 写真番号    | 002 |
|   | 径間番号            | 1   |  |   | 径間番号    | 1   |
|   | 点検項目            | 7   |  |   | 点検項目    | 8   |
|   | 排水施設 (腐食、変形、欠損) |     |  |   | 損傷状況    |     |
|   | 腐食              |     |  |   | 損傷程度 B1 |     |
| 備考  |                 | 備考  |  |   |         |     |

|  |              |                 |   |  |         |     |
|--|--------------|-----------------|---|--|---------|-----|
|  | 写真番号         | 003             | 排水施設 (腐食、変形、欠損)<br><br>損傷状況<br><br>土砂詰まり<br><br>損傷程度 B1<br>備考 |  | 写真番号    | 004 |
|  | 径間番号         | 1               |   |  | 径間番号    | 1   |
|  | 点検項目         | 8               |   |  | 点検項目    | 32  |
|  | 床版 (剥離、鉄筋露出) |                 |   |  | 損傷状況    |     |
|  | 鉄筋露出         |                 |   |  | 損傷程度 B1 |     |
| 備考   |              | 備考              |   |  |         |     |
|  |              | 上流<br>L=0.2m×3本 |   |  |         |     |

# 損傷写真集 (2/3)

|     |          |       |       |      |        |      |       |
|-----|----------|-------|-------|------|--------|------|-------|
| 橋梁名 | 子安橋      | 橋梁番号  | 11303 | 市町名  | 伊賀市    | 路線番号 | 11335 |
|     |          | 分割番号  | 0     | 道路種別 | 7二級市町道 | 路線名  | 久米守田線 |
| 点検日 | 2016/1/5 | 点検会社名 |       | 点検者名 |        | 市町名  | 伊賀市   |

|   |                 |                    |   |                       |     |
|---|-----------------|--------------------|---|-----------------------|-----|
|  | 写真番号            | 005                |  | 写真番号                  | 006 |
|   | 径間番号            | 1                  |   | 径間番号                  | 1   |
|   | 点検項目            | 32                 |   | 点検項目                  | 42  |
|   | 床版<br>(剥離、鉄筋露出) |                    |   | C o 橋台、橋脚躯体<br>(ひびわれ) |     |
|   | 損傷状況            |                    |   | 損傷状況                  |     |
| 鉄筋露出  |                 | ひび割れ<br>8mm L-0.5m |   |                       |     |
| 損傷程度  |                 | B1                 | 損傷程度  |                       | B2  |
| 備考  |                 |                    | 備考  |                       |     |
| 下流 多数露出   |                 | A 1 橋台 上流          |   |                       |     |

|  |                    |     |  |                    |     |
|--|--------------------|-----|--|--------------------|-----|
|  | 写真番号               | 007 |  | 写真番号               | 008 |
|  | 径間番号               | 1   |  | 径間番号               | 1   |
|  | 点検項目               | 47  |  | 点検項目               | 47  |
|  | 支承 (腐食、亀裂、ゆるみ、脱落等) |     |  | 支承 (腐食、亀裂、ゆるみ、脱落等) |     |
|  | 損傷状況               |     |  | 損傷状況               |     |
| サビ   |                    | サビ  |  |                    |     |
| 損傷程度   |                    | B1  | 損傷程度   |                    | B1  |
| 備考   |                    |     | 備考   |                    |     |
| A 1  |                    | P 1 |  |                    |     |

# 損傷写真集 (3/3)

|   |          |       |       |   |        |      |       |  |
|---|----------|-------|-------|---|--------|------|-------|--|
| 橋梁名   | 子安橋      | 橋梁番号  | 11303 | 市町名   | 伊賀市    | 路線番号 | 11335 |  |
|   |          | 分割番号  | 0     | 道路種別  | 7二級市町道 | 路線名  | 久米守田線 |  |
| 点検日   | 2016/1/5 | 点検会社名 |       | 点検者名  |        | 市町名  | 伊賀市   |  |
|  |          | 写真番号  | 009   | その他 (護岸等の破損、欠損)<br><br>路面段差 30mm<br><br>A 1 胸壁全幅と路面段差 |        |      | 写真番号  |  |
|   |          | 径間番号  | 1     |   |        |      | 径間番号  |  |
|   |          | 点検項目  | 53    |   |        |      | 点検項目  |  |
|   |          | 損傷状況  |       |   |        |      | 損傷状況  |  |
|   |          | 損傷程度  | B2    |   |        |      | 損傷程度  |  |
| 備考  |          |       |       |   | 備考     |      |       |  |
|   |          | 写真番号  |       |   |        |      | 写真番号  |  |
|   |          | 径間番号  |       |   |        |      | 径間番号  |  |
|   |          | 点検項目  |       |   |        |      | 点検項目  |  |
|   |          | 損傷状況  |       |   |        |      | 損傷状況  |  |
|   |          | 損傷程度  |       |   |        |      | 損傷程度  |  |
| 備考  |          |       |       |   | 備考     |      |       |  |



| 点検調書 (1/1) |   | 点検区分    | (定期)・緊急  |          | 前回点検日            |             | 径間番号             | 2   | 上部工構造形式  | 27T桁 |  |
|------------|---|---------|----------|----------|------------------|-------------|------------------|---|----------|------|--|
|            |   | 点検方法    | (目視)・調査  |          | 点検種別             | 直営 (委託) その他 | 支間長 (m)          | 12.0  | 下部工構造形式  | 直接基礎 |  |
| 橋梁名        | 子安橋   | 橋梁番号    | 11303    |          | 市町名              | 伊賀市         |                  | 路線番号  | 11335    |      |  |
|            |   | 分割番号    | 0        |          | 道路種別             | 7二級市町道      |                  | 路線名   | 久米守田線    |      |  |
| 点検日        | 2016/1/5                                      | 点検会社名   |          |          | 点検者名             |             |                  | 市町名   | 伊賀市      |      |  |
| 部材(部位)     |   | 前回点検の評価 |          |          | 代表的な損傷状況・位置などの概要 |             |                  |   |          |      |  |
|            |   | 点検区分    | 損傷度(最悪値) | 健全性(4段階) | 写真番号             | 点検区分        | 記 事              | 損傷程度(最悪値)                                   | 健全性(4段階) | 写真番号 |  |
| 上部工        | 主桁  | 近接      | B        | V        |                  | 定期          | 主桁下面に鉄筋露出が生じている。 | B2  | Ⅲ        | 5    |  |
|            | 横桁・縦桁   | 近接      | OK       | V        |                  | 定期          | 健全               | OK  | I        |      |  |
|            | 床版  | 近接      | B        | V        |                  | 定期          | 桁間部に鉄筋露出が生じている。  | B2  | Ⅲ        | 6, 7 |  |
| 下部工        | 下部工躯体   | 近接      | OK       | V        |                  | 定期          | 健全               | OK  | I        |      |  |
|            | 基礎  | 近接      | OK       | V        |                  | 定期          | 健全               | OK  | I        |      |  |
| 支 承        | 本体  | 近接      | OK       | V        |                  | 定期          | 本体全体に錆が生じている     | B1  | Ⅱ        | 8    |  |
|            | アンカーボルト                                       |         |          |          |                  | 定期          | 健全               | OK  | I        |      |  |
|            | 落橋防止システム                                      |         |          |          |                  |             | 部材無し             | -   | -        |      |  |
|            | モルタル  |         |          |          |                  |             | 部材無し             | -   | -        |      |  |
| 橋面工        | 路面  | 近接      | OK       | V        |                  | 定期          | 健全               | OK  | I        |      |  |
|            | 伸縮装置  | 近接      | OK       | V        |                  | 定期          | 健全               | OK  | I        |      |  |
|            | 高欄等   | 近接      | B        | V        |                  | 定期          | 高欄横パイプに腐食が生じている  | B1  | Ⅱ        | 1, 2 |  |
|            | 排水施設  | 近接      | OK       | V        |                  | 定期          | 排水管に腐食が生じている     | B2  | Ⅱ        | 3, 4 |  |
|            | その他付属物  | 近接      | OK       | V        |                  |             | 部材無し             | -   | -        |      |  |
| その他部位(部材)  | 点検施設  |         |          |          |                  |             | 部材無し             | -   | -        |      |  |
|            | 遮音施設  |         |          |          |                  |             | 部材無し             | -   | -        |      |  |
|            | 照明施設  |         |          |          |                  |             | 部材無し             | -   | -        |      |  |
|            | 添架物   |         |          |          |                  |             | 部材無し             | -   | -        |      |  |
| 全体損傷概要     | 主桁, 床版に鉄筋露出が生じ, 1径間と比べてより劣化している。早期の断面修復が望ましい。 |         |          |          |                  |             | 健全性              | 状態  |          |      |  |
|            |   |         |          |          |                  |             | I                | 構造物の機能に支障が生じていない状態                          |          |      |  |
|            |   |         |          |          |                  |             | Ⅱ                | 構造物の機能に支障が生じていないが、予防保全の観点から措置を講ずることが望ましい状態  |          |      |  |
|            |   |         |          |          |                  |             | Ⅲ                | 構造物の機能に支障が生じる可能性があり、早期に措置を講ずべき状態            |          |      |  |
|            |   |         |          |          |                  |             | Ⅳ                | 構造物の機能に支障が生じている、又は生じる可能性が著しく高く、緊急に措置を講ずべき状態 |          |      |  |
| 備 考        |   |         |          |          |                  |             |                  |   |          |      |  |

# 損傷スケッチ図 (1/1)

|     |          |       |      |       |      |        |         |       |
|-----|----------|-------|------|-------|------|--------|---------|-------|
| 橋梁名 | 子安橋      |       | 橋梁番号 | 11303 | 市町名  | 伊賀市    | 路線番号    | 11335 |
|     |          |       | 分割番号 | 0     | 道路種別 | 7二級市町道 | 路線名     | 久米守田線 |
| 点検日 | 2016/1/5 | 点検会社名 |      |       |      | 点検者名   | 市町名 伊賀市 |       |

平面図

断面図

橋面

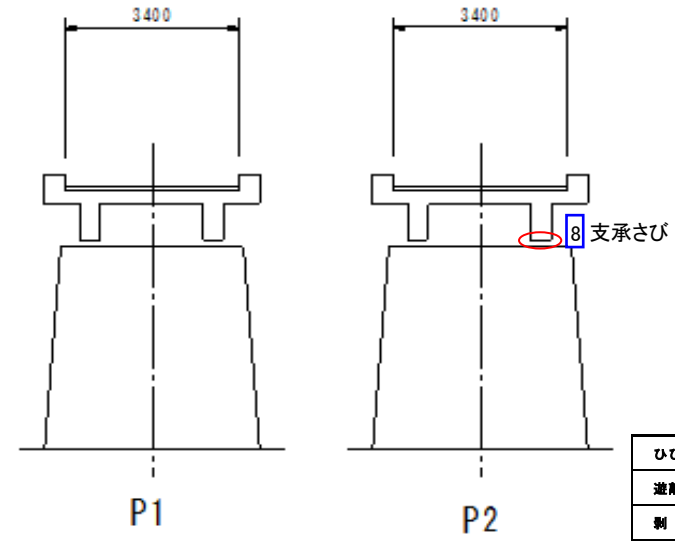
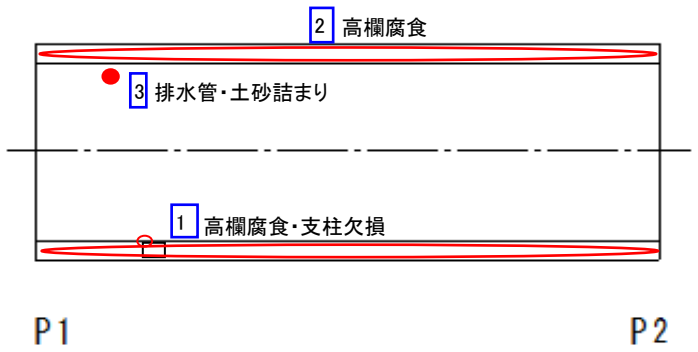

下面

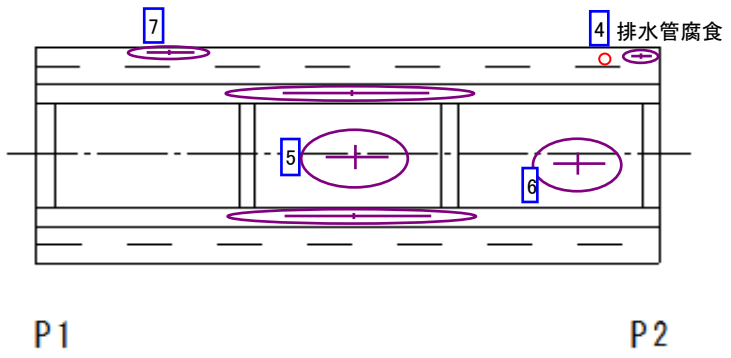

凡例

|       |  |
|-------|--|
| ひびわれ  |  |
| 遊離石灰  |  |
| 剥離    |  |
| 漏水    |  |
| 鉄筋露出  |  |
| 豆板・空洞 |  |
| その他   |  |
|       |  |
|       |  |
|       |  |
|       |  |
|       |  |
|       |  |

# 損傷写真集 (1/2)

|     |          |       |       |      |        |      |       |
|-----|----------|-------|-------|------|--------|------|-------|
| 橋梁名 | 子安橋      | 橋梁番号  | 11303 | 市町名  | 伊賀市    | 路線番号 | 11335 |
|     |          | 分割番号  | 0     | 道路種別 | 7二級市町道 | 路線名  | 久米守田線 |
| 点検日 | 2016/1/5 | 点検会社名 |       | 点検者名 |        | 市町名  | 伊賀市   |



|      |     |
|------|-----|
| 写真番号 | 001 |
| 径間番号 | 2   |
| 点検項目 | 7   |

高欄、防護柵、地覆、中央分離帯

損傷状況

剥離・サビ50%以上

損傷程度 B1

備考

上流



|      |     |
|------|-----|
| 写真番号 | 002 |
| 径間番号 | 2   |
| 点検項目 | 7   |

高欄、防護柵、地覆、中央分離帯

損傷状況

剥離・サビ50%以上  
ひび割れ・鉄筋露出

損傷程度 B1

備考

下流



|      |     |
|------|-----|
| 写真番号 | 003 |
| 径間番号 | 2   |
| 点検項目 | 8   |

排水施設 (腐食、変形、欠損)

損傷状況

土砂詰まり

損傷程度 B1

備考



|      |     |
|------|-----|
| 写真番号 | 004 |
| 径間番号 | 2   |
| 点検項目 | 8   |

排水施設 (腐食、変形、欠損)

損傷状況

欠損

損傷程度 B2

備考

腐食し欠損

# 損傷写真集 (2/2)

|     |          |       |       |      |        |      |       |
|-----|----------|-------|-------|------|--------|------|-------|
| 橋梁名 | 子安橋      | 橋梁番号  | 11303 | 市町名  | 伊賀市    | 路線番号 | 11335 |
|     |          | 分割番号  | 0     | 道路種別 | 7二級市町道 | 路線名  | 久米守田線 |
| 点検日 | 2016/1/5 | 点検会社名 |       | 点検者名 |        | 市町名  | 伊賀市   |

|   |      |      |                 |   |      |     |
|---|------|------|-----------------|---|------|-----|
|  | 写真番号 | 005  | 主桁<br>(剥離、鉄筋露出) |  | 写真番号 | 006 |
|   | 径間番号 | 2    |                 |   | 径間番号 | 2   |
|   | 点検項目 | 24   |                 |   | 点検項目 | 32  |
|   | 損傷状況 |      |                 |   | 損傷状況 |     |
|   | 鉄筋露出 |      |                 |   | 鉄筋露出 |     |
| 損傷程度  | B2   | 損傷程度 | B2              |   |      |     |
| 備考  |      | 備考   |                 |   |      |     |
| 多数露出  |      | 多数露出 |                 |   |      |     |

|  |      |        |                 |  |      |     |
|--|------|--------|-----------------|--|------|-----|
|  | 写真番号 | 007    | 床版<br>(剥離、鉄筋露出) |  | 写真番号 | 008 |
|  | 径間番号 | 2      |                 |  | 径間番号 | 2   |
|  | 点検項目 | 32     |                 |  | 点検項目 | 47  |
|  | 損傷状況 |        |                 |  | 損傷状況 |     |
|  | 鉄筋露出 |        |                 |  | サビ   |     |
| 損傷程度   | B2   | 損傷程度   | B1              |  |      |     |
| 備考   |      | 備考     |                 |  |      |     |
| 多数露出   |      | P 2 上流 |                 |  |      |     |

| 点検調書 (1/1)        |   | 点検区分    | (定期)・緊急   |           | 前回点検日 |                  | 径間番号                               | 3   |  | 上部工構造形式 | 27T桁       |           |       |
|-------------------|---|---------|-----------|-----------|-------|------------------|------------------------------------|---|--|---------|------------|-----------|-------|
|                   |   | 点検方法    | (目視)・調査   |           | 点検種別  | 直営 (委託) その他      | 支間長 (m)                            | 12.0  |  | 下部工構造形式 | 直接基礎       |           |       |
| 橋梁名               | 子安橋   |         | 橋梁番号      | 11303     |       | 市町名              | 伊賀市                                |   |  | 路線番号    | 11335      |           |       |
|                   |   |         | 分割番号      | 0         |       | 道路種別             | 7二級市町道                             |   |  | 路線名     | 久米守田線      |           |       |
| 点検日               | 2016/1/5  |         | 点検会社名     |           |       |                  | 点検者名                               |   |  |         | 市町名        | 伊賀市       |       |
| 部材 (部位)           |   | 前回点検の評価 |           |           |       | 代表的な損傷状況・位置などの概要 |                                    |   |  |         | 損傷程度 (最悪値) | 健全性 (4段階) | 写真番号  |
|                   |   | 点検区分    | 損傷度 (最悪値) | 健全性 (4段階) | 写真番号  | 点検区分             | 記 事                                |   |  |         |            |           |       |
| 上部工               | 主桁  | 近接      | B         | V         |       | 定期               | 支承上に鉄筋露出が生じている。                    |   |  |         | B2         | III       | 6     |
|                   | 横桁・縦桁   | 近接      | OK        | V         |       | 定期               | 健全                                 |   |  |         | OK         | I         |       |
|                   | 床版  | 近接      | B         | V         |       | 定期               | 桁間部に鉄筋露出が生じている。                    |   |  |         | B2         | III       | 7     |
| 下部工               | 下部工躯体   | 近接      | OK        | V         |       | 定期               | 健全                                 |   |  |         | OK         | I         |       |
|                   | 基礎  | 近接      | OK        | V         |       | 定期               | 健全                                 |   |  |         | OK         | I         |       |
| 支 承               | 本体  | 近接      | OK        | V         |       | 定期               | 本体全体に錆が生じている。                      |   |  |         | B1         | II        | 8     |
|                   | アンカーボルト   |         |           |           |       | 定期               | 健全                                 |   |  |         | OK         | I         |       |
|                   | 落橋防止システム  |         |           |           |       |                  | 部材無し                               |   |  |         | -          | -         |       |
|                   | モルタル  |         |           |           |       |                  | 部材無し                               |   |  |         | -          | -         |       |
| 橋面工               | 路面  | 近接      | OK        | V         |       | 定期               | 健全                                 |   |  |         | OK         | I         |       |
|                   | 伸縮装置  | 近接      | OK        | V         |       | 定期               | 土砂詰まり                              |   |  |         | B1         | II        | 1     |
|                   | 高欄 等  | 近接      | B         | V         |       | 定期               | 高欄横パイプに腐食が生じている。                   |   |  |         | B2         | II        | 2, 3  |
|                   | 排水施設  | 近接      | OK        | V         |       | 定期               | 排水管に腐食が生じている。                      |   |  |         | B2         | II        | 4, 5  |
|                   | その他付属物  | 近接      | OK        | V         |       | 定期               | パラペット背面に2cmの段差、A2上流石積護岸にひび割れが生じている |   |  |         | B1         | II        | 9, 10 |
| その他<br>部位<br>(部材) | 点検施設  |         |           |           |       |                  | 部材無し                               |   |  |         | -          | -         |       |
|                   | 遮音施設  |         |           |           |       |                  | 部材無し                               |   |  |         | -          | -         |       |
|                   | 照明施設  |         |           |           |       |                  | 部材無し                               |   |  |         | -          | -         |       |
|                   | 添架物   |         |           |           |       |                  | 部材無し                               |   |  |         | -          | -         |       |
| 全体<br>損傷<br>概要    | 主桁、床版に鉄筋露出が生じ、1径間と比べてより劣化している (2径間と同程度)。早期の断面修復が望ましい。 |         |           |           |       |                  | 健全性                                | 状態  |  |         |            |           |       |
|                   |   |         |           |           |       |                  | I                                  | 構造物の機能に支障が生じていない状態                          |  |         |            |           |       |
|                   |   |         |           |           |       |                  | II                                 | 構造物の機能に支障が生じていないが、予防保全の観点から措置を講ずることが望ましい状態  |  |         |            |           |       |
|                   |   |         |           |           |       |                  | III                                | 構造物の機能に支障が生じる可能性があり、早期に措置を講ずべき状態            |  |         |            |           |       |
|                   |   |         |           |           |       |                  | IV                                 | 構造物の機能に支障が生じている、又は生じる可能性が著しく高く、緊急に措置を講ずべき状態 |  |         |            |           |       |
| 備 考               |   |         |           |           |       |                  |                                    |   |  |         |            |           |       |

# 損傷スケッチ図 (1/1)

|     |          |       |      |       |      |        |         |       |
|-----|----------|-------|------|-------|------|--------|---------|-------|
| 橋梁名 | 子安橋      |       | 橋梁番号 | 11303 | 市町名  | 伊賀市    | 路線番号    | 11335 |
|     |          |       | 分割番号 | 0     | 道路種別 | 7二級市町道 | 路線名     | 久米守田線 |
| 点検日 | 2016/1/5 | 点検会社名 |      |       |      | 点検者名   | 市町名 伊賀市 |       |

平面図

断面図

橋面

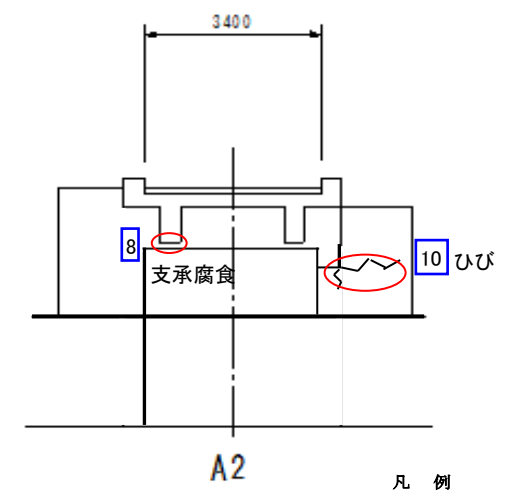
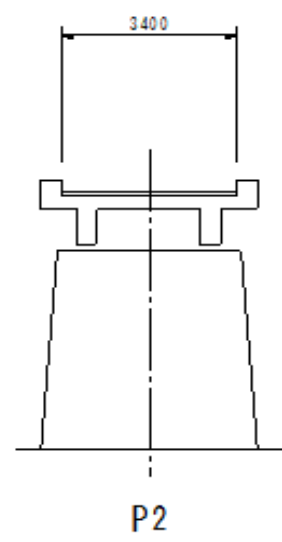
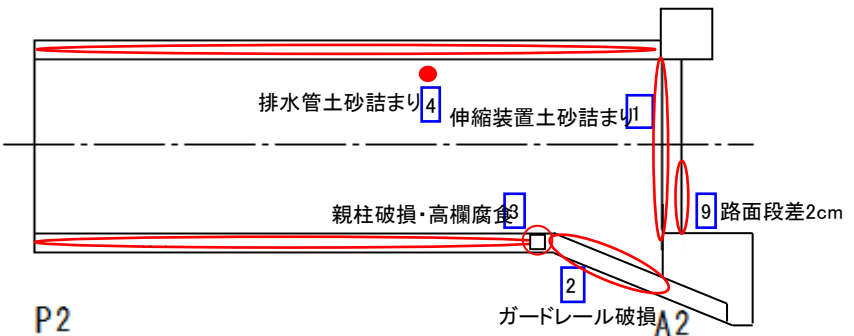

下面

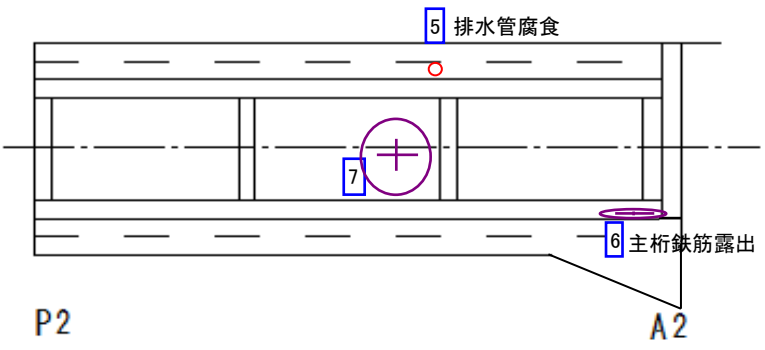

凡例

|       |  |
|-------|--|
| ひびわれ  |  |
| 遊離石灰  |  |
| 剝離    |  |
| 漏水    |  |
| 鉄筋露出  |  |
| 豆板・空洞 |  |
| その他   |  |
|       |  |
|       |  |
|       |  |
|       |  |

# 損傷写真集 (1/3)

|     |          |       |       |      |        |      |       |
|-----|----------|-------|-------|------|--------|------|-------|
| 橋梁名 | 子安橋      | 橋梁番号  | 11303 | 市町名  | 伊賀市    | 路線番号 | 11335 |
|     |          | 分割番号  | 0     | 道路種別 | 7二級市町道 | 路線名  | 久米守田線 |
| 点検日 | 2016/1/5 | 点検会社名 |       | 点検者名 |        | 市町名  | 伊賀市   |



|                 |     |
|-----------------|-----|
| 写真番号            | 001 |
| 径間番号            | 3   |
| 点検項目            | 6   |
| 伸縮装置 (変形、欠損、漏水) |     |
| 損傷状況            |     |
| 土砂詰まり           |     |
| 損傷程度            | B1  |
| 備考              |     |
| A 2             |     |



|                 |     |
|-----------------|-----|
| 写真番号            | 002 |
| 径間番号            | 3   |
| 点検項目            | 7   |
| 高欄、防護柵、地覆、中央分離帯 |     |
| 損傷状況            |     |
| 破損              |     |
| 損傷程度            | B2  |
| 備考              |     |
| A 2 上流          |     |



|                 |     |
|-----------------|-----|
| 写真番号            | 003 |
| 径間番号            | 3   |
| 点検項目            | 7   |
| 高欄、防護柵、地覆、中央分離帯 |     |
| 損傷状況            |     |
| 下流              |     |
| 損傷程度            | B1  |
| 備考              |     |



|                 |     |
|-----------------|-----|
| 写真番号            | 004 |
| 径間番号            | 3   |
| 点検項目            | 8   |
| 排水施設 (腐食、変形、欠損) |     |
| 損傷状況            |     |
| 土砂詰まり           |     |
| 損傷程度            | B1  |
| 備考              |     |

# 損傷写真集 (2/3)

|     |          |       |       |      |        |      |       |
|-----|----------|-------|-------|------|--------|------|-------|
| 橋梁名 | 子安橋      | 橋梁番号  | 11303 | 市町名  | 伊賀市    | 路線番号 | 11335 |
|     |          | 分割番号  | 0     | 道路種別 | 7二級市町道 | 路線名  | 久米守田線 |
| 点検日 | 2016/1/5 | 点検会社名 |       | 点検者名 |        | 市町名  | 伊賀市   |

|   |            |         |  |   |            |     |
|---|------------|---------|--|---|------------|-----|
|  | 写真番号       | 005     | 排水施設 (腐食、変形、欠損)<br><br>損傷状況<br><br>欠損<br><br>損傷程度 B2<br>備考<br><br>腐食下端欠損 |  | 写真番号       | 006 |
|   | 径間番号       | 3       |  |   | 径間番号       | 3   |
|   | 点検項目       | 8       |  |   | 点検項目       | 8   |
|   | 損傷状況       |         |  |   | 損傷状況       |     |
|   | 剥離・鉄筋露出・腐食 |         |  |   | 剥離・鉄筋露出・腐食 |     |
| 損傷程度 B2   |            | 損傷程度 B2 |  |   |            |     |
| 備考  |            | 備考      |  |   |            |     |
|   |            | A 2 上流  |  |   |            |     |

|  |      |         |   |  |      |     |
|--|------|---------|---|--|------|-----|
|  | 写真番号 | 007     | 床版 (剥離、鉄筋露出)<br><br>損傷状況<br><br>鉄筋露出<br><br>損傷程度 B2<br>備考<br><br>多数露出 |  | 写真番号 | 008 |
|  | 径間番号 | 3       |   |  | 径間番号 | 3   |
|  | 点検項目 | 32      |   |  | 点検項目 | 47  |
|  | 損傷状況 |         |   |  | 損傷状況 |     |
|  | 鉄筋露出 |         |   |  | サビ   |     |
| 損傷程度 B2  |      | 損傷程度 B1 |   |  |      |     |
| 備考   |      | 備考      |   |  |      |     |
|  |      | A 2 下流  |   |  |      |     |



# 損傷写真集 (3/3)

|     |          |       |       |      |        |      |       |
|-----|----------|-------|-------|------|--------|------|-------|
| 橋梁名 | 子安橋      | 橋梁番号  | 11303 | 市町名  | 伊賀市    | 路線番号 | 11335 |
|     |          | 分割番号  | 0     | 道路種別 | 7二級市町道 | 路線名  | 久米守田線 |
| 点検日 | 2016/1/5 | 点検会社名 |       | 点検者名 |        | 市町名  | 伊賀市   |



|                 |     |
|-----------------|-----|
| 写真番号            | 009 |
| 径間番号            | 3   |
| 点検項目            | 53  |
| その他 (護岸等の破損、欠損) |     |
| 損傷状況            |     |
| 路面段差 20mm       |     |
| 損傷程度            | B1  |
| 備考              |     |
| A 2 胸壁全幅と路面段差   |     |



|                 |     |
|-----------------|-----|
| 写真番号            | 010 |
| 径間番号            | 3   |
| 点検項目            | 53  |
| その他 (護岸等の破損、欠損) |     |
| 損傷状況            |     |
| ひび割れ            |     |
| 損傷程度            | B1  |
| 備考              |     |
| A 2 上流石積護岸      |     |

|      |  |
|------|--|
| 写真番号 |  |
| 径間番号 |  |
| 点検項目 |  |
| 損傷状況 |  |
| 損傷程度 |  |
| 備考   |  |

|      |  |
|------|--|
| 写真番号 |  |
| 径間番号 |  |
| 点検項目 |  |
| 損傷状況 |  |
| 損傷程度 |  |
| 備考   |  |

橋梁基本

|      |              |               |      |        |          |                |       |        |                 |      |          |        |     |  |
|------|--------------|---------------|------|--------|----------|----------------|-------|--------|-----------------|------|----------|--------|-----|--|
| 管理者  | 伊賀市          |               | 道路種別 | 7二級市町道 |          | 路線番号           | 25059 | 路線名    | 南出線             |      | 整理番号     | 338671 | 内番号 |  |
| 基本諸元 | (フリガナ)<br>橋名 | (ナカハシ)<br>中野橋 |      |        | 橋梁番号     | 20112          |       | 市町名    | 伊賀市             |      | 大字小字名    | 下柘植    |     |  |
|      |              | 国整理番号         | 現道   |        | 架設年次     | 1974           |       | 耐荷荷重   | 9               |      | 上り・下り線   | 無し     |     |  |
|      | 上部工構造形式      | 211桁          |      |        | 橋長(m)    | 15             |       | 橋格     | なし              |      | 代替路の有無   | 有      |     |  |
|      | 上部工使用材料      | 鋼橋            |      |        | 最大支間長(m) | 15             |       |        |                 |      | 自専道一般道   | 一般道    |     |  |
|      | 上部工床版材料      | コンクリート系       |      |        | 総径間数     | 1              |       |        |                 |      | 占用物件(名称) |        |     |  |
|      | 下部工基礎        | 直接基礎          |      |        | 適用示方書    | 昭和55年示方書       |       |        |                 |      | 通行規制     | 無し     |     |  |
|      | 緊急輸送道路指定     | 無し            |      |        | 起点側の緯度   | 34° 48' 55.39" |       | 起点側の経度 | 136° 13' 42.74" |      | 道路橋下条件   | 緊急輸送道路 | 無し  |  |
|      | 幅員(m)        | 全幅員           | 4.00 | 地覆幅左   | 歩道幅左     | 車道幅左           | 車道幅右  | 歩道幅右   | 地覆幅右            | 中央帯他 | 道路橋下条件   | 鉄道     | 無し  |  |
|      |              | 有効幅員          | 3.50 | 0.25   | 0.00     | 1.75           | 1.75  | 0.00   | 0.25            | 0.00 |          | その他    | 水路  |  |
|      | 備考           |               |      |        |          |                |       |        |                 |      |          |        |     |  |

概略側面図・断面図・平面図

平面図 (橋面)

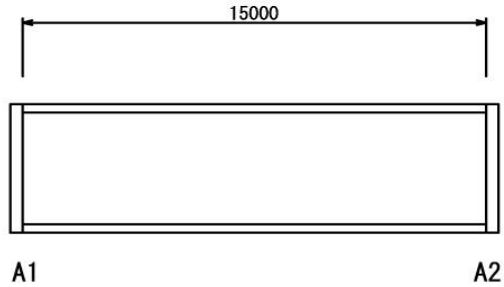

断面図

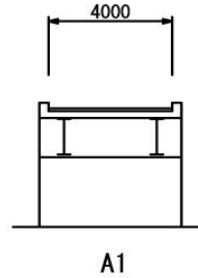

平面図 (下面)

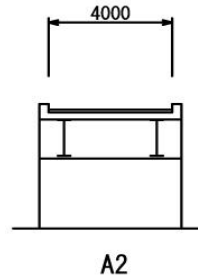
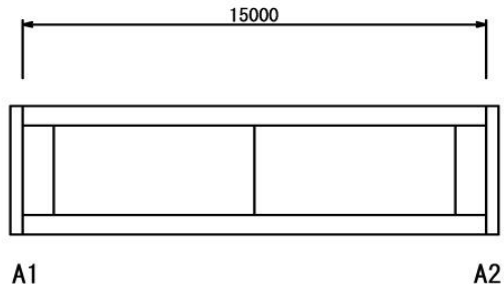

全景写真1



全景写真2



| 点検調書 (1/1)        |  | 点検区分    | (定期)・緊急  |          | 前回点検日            |                        | 径間番号   | 1   | 上部工構造形式  | 21I桁    |  |
|-------------------|--|---------|----------|----------|------------------|------------------------|--------|---|----------|---------|--|
|                   |  | 点検方法    | (目視)・調査  |          | 点検種別             | 直営(委託)その他              | 支間長(m) | 15.0  | 下部工構造形式  | 直接基礎    |  |
| 橋梁名               | 中野橋  |         | 橋梁番号     | 20112    | 市町名              | 伊賀市                    |        | 路線番号  | 25059    |         |  |
|                   |  |         | 分割番号     | 0        | 道路種別             | 7二級市町道                 |        | 路線名   | 南出線      |         |  |
| 点検日               | 2016/2/26  |         | 点検会社名    |          |                  | 点検者名                   |        |   | 市町名      | 伊賀市     |  |
| 部材(部位)            |  | 前回点検の評価 |          |          | 代表的な損傷状況・位置などの概要 |                        |        |   |          |         |  |
|                   |  | 点検区分    | 損傷度(最悪値) | 健全性(4段階) | 写真番号             | 点検区分                   | 記 事    | 損傷程度(最悪値)                                   | 健全性(4段階) | 写真番号    |  |
| 上部工               | 主桁   | 近接      | OK       | V        | 定期               | A1橋台の支点付近が著しい腐食が生じている。 |        | B2  | III      | 2, 3, 4 |  |
|                   | 横桁・縦桁  | 近接      | OK       | V        | 定期               | 健全                     |        | OK  | I        |         |  |
|                   | 床版   | 近接      | OK       | V        | 定期               | 健全                     |        | OK  | I        |         |  |
| 下部工               | 下部工躯体  | 近接      | OK       | V        | 定期               | 健全                     |        | OK  | I        |         |  |
|                   | 基礎   | 近接      | B        | V        | 定期               | 洗掘が生じている。              |        | B1  | II       | 5       |  |
| 支 承               | 本体   | 近接      | A        | V        | 定期               | 腐食が生じている。              |        | B1  | II       | 6, 7    |  |
|                   | アソカボルト   | 近接      | OK       | V        | 定期               | 腐食が生じている。              |        | B1  | II       | 6, 7    |  |
|                   | 落橋防止システム   |         |          |          |                  | 部材無し                   |        | -   | -        |         |  |
|                   | モルタル   |         |          |          |                  | 部材無し                   |        | -   | -        |         |  |
| 橋面工               | 路面   | 近接      | OK       | V        | 定期               | 健全                     |        | OK  | I        |         |  |
|                   | 伸縮装置   | 近接      | OK       | V        |                  | 部材無し                   |        | -   | -        |         |  |
|                   | 高欄 等   | 近接      | OK       | V        | 定期               | 変形が生じている。              |        | B1  | II       | 1       |  |
|                   | 排水施設   | 近接      | OK       | V        | 定期               | 健全                     |        | OK  | I        |         |  |
|                   | その他付属物   |         |          |          |                  | 部材無し                   |        | -   | -        |         |  |
| その他<br>部位<br>(部材) | 点検施設   |         |          |          |                  | 部材無し                   |        | -   | -        |         |  |
|                   | 遮音施設   |         |          |          |                  | 部材無し                   |        | -   | -        |         |  |
|                   | 照明施設   |         |          |          |                  | 部材無し                   |        | -   | -        |         |  |
|                   | 添架物  |         |          |          |                  | 部材無し                   |        | -   | -        |         |  |
| 全体<br>損傷<br>概要    | 主桁、床版（支点付近以外は鋼製で、支点付近はコンクリー）で防食機能は健全である。               |         |          |          |                  |                        | 健全性    | 状態  |          |         |  |
|                   | ただし、支点付近の主桁は腐食による著しい膨張が生じ板厚の減少が生じている。                  |         |          |          |                  |                        | I      | 構造物の機能に支障が生じていない状態                          |          |         |  |
|                   | 橋台は健全であるが、A1橋台に洗掘が生じている。                               |         |          |          |                  |                        | II     | 構造物の機能に支障が生じていないが、予防保全の観点から措置を講ずることが望ましい状態  |          |         |  |
|                   | 損傷程度はOK～B2である。   |         |          |          |                  |                        | III    | 構造物の機能に支障が生じる可能性があり、早期に措置を講ずべき状態            |          |         |  |
|                   | 健全性は区分IIIと評価する。よって、構造物の機能に支障が生じる可能性があり、早期に措置を講ずる必要がある。 |         |          |          |                  |                        | IV     | 構造物の機能に支障が生じている、又は生じる可能性が著しく高く、緊急に措置を講ずべき状態 |          |         |  |
| 備 考               |  |         |          |          |                  |                        |        |   |          |         |  |

# 損傷スケッチ図 (1/1)

|     |           |       |       |      |        |      |       |
|-----|-----------|-------|-------|------|--------|------|-------|
| 橋梁名 | 中野橋       | 橋梁番号  | 20112 | 市町名  | 伊賀市    | 路線番号 | 25059 |
|     |           | 分割番号  | 0     | 道路種別 | 7二級市町道 | 路線名  | 南出線   |
| 点検日 | 2016/2/26 | 点検会社名 |       | 点検者名 |        | 市町名  | 伊賀市   |

平面図 (橋面)

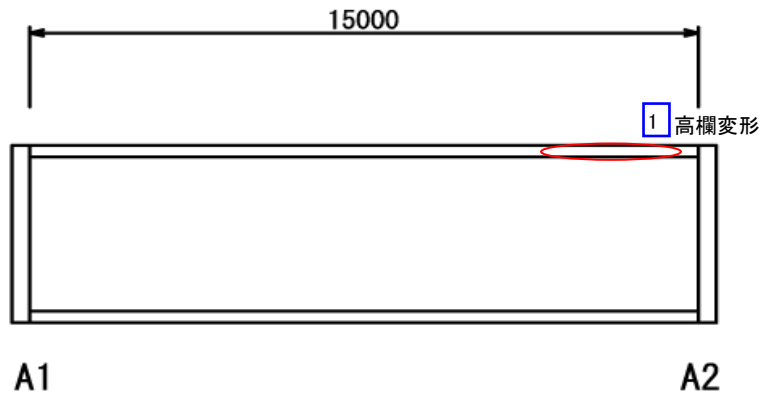

断面図

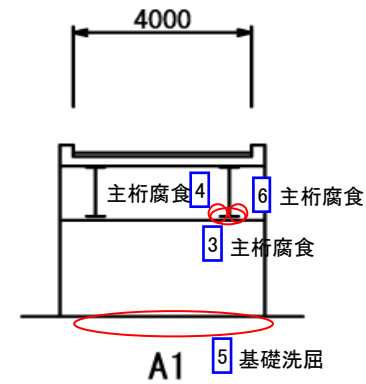

平面図 (下面)

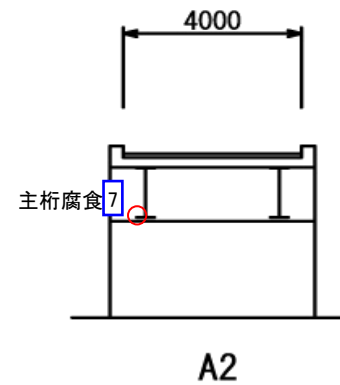
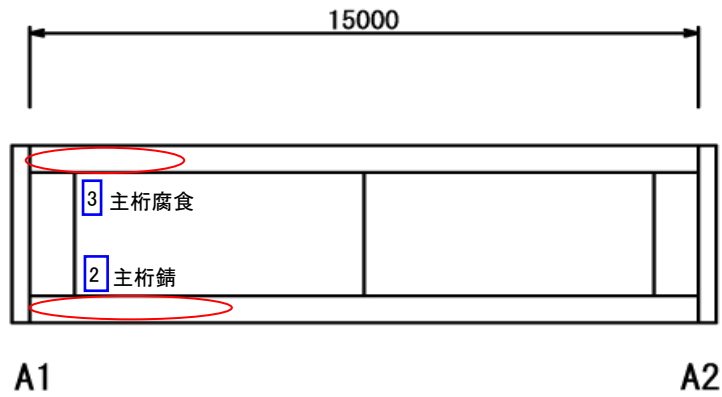

凡例

|       |  |
|-------|--|
| ひびわれ  |  |
| 遊離石灰  |  |
| 剝離    |  |
| 漏水    |  |
| 鉄筋露出  |  |
| 豆板・空洞 |  |
| その他   |  |
|       |  |
|       |  |
|       |  |
|       |  |

# 損傷写真集 (1/2)

|     |           |       |       |      |        |      |       |
|-----|-----------|-------|-------|------|--------|------|-------|
| 橋梁名 | 中野橋       | 橋梁番号  | 20112 | 市町名  | 伊賀市    | 路線番号 | 25059 |
|     |           | 分割番号  | 0     | 道路種別 | 7二級市町道 | 路線名  | 南出線   |
| 点検日 | 2016/2/26 | 点検会社名 |       | 点検者名 |        | 市町名  | 伊賀市   |



|                 |     |
|-----------------|-----|
| 写真番号            | 001 |
| 径間番号            | 1   |
| 点検項目            | 7   |
| 高欄、防護柵、地覆、中央分離帯 |     |
| 損傷状況            |     |
| 変形              |     |
| 損傷程度            | B1  |
| 備考              |     |



|              |     |
|--------------|-----|
| 写真番号         | 002 |
| 径間番号         | 1   |
| 点検項目         | 10  |
| 主桁（腐食、防食の劣化） |     |
| 損傷状況         |     |
| 腐食           |     |
| 損傷程度         | B2  |
| 備考           |     |



|              |     |
|--------------|-----|
| 写真番号         | 003 |
| 径間番号         | 1   |
| 点検項目         | 10  |
| 主桁（腐食、防食の劣化） |     |
| 損傷状況         |     |
| 腐食           |     |
| 損傷程度         | B2  |
| 備考           |     |



|                 |     |
|-----------------|-----|
| 写真番号            | 004 |
| 径間番号            | 1   |
| 点検項目            | 33  |
| 床版（漏水、遊離石灰、変色等） |     |
| 損傷状況            |     |
| 腐食              |     |
| 損傷程度            | B2  |
| 備考              |     |

# 損傷写真集 (2/2)

|     |           |       |       |      |        |      |       |
|-----|-----------|-------|-------|------|--------|------|-------|
| 橋梁名 | 中野橋       | 橋梁番号  | 20112 | 市町名  | 伊賀市    | 路線番号 | 25059 |
|     |           | 分割番号  | 0     | 道路種別 | 7二級市町道 | 路線名  | 南出線   |
| 点検日 | 2016/2/26 | 点検会社名 |       | 点検者名 |        | 市町名  | 伊賀市   |



|         |     |
|---------|-----|
| 写真番号    | 005 |
| 径間番号    | 1   |
| 点検項目    | 46  |
| 基礎 (洗掘) |     |
| 損傷状況    |     |
| 洗掘      |     |
| 損傷程度    | B1  |
| 備考      |     |
| A1支承    |     |



|                    |     |
|--------------------|-----|
| 写真番号               | 006 |
| 径間番号               | 1   |
| 点検項目               | 47  |
| 支承 (腐食、亀裂、ゆるみ、脱落等) |     |
| 損傷状況               |     |
| 腐食                 |     |
| 損傷程度               | B1  |
| 備考                 |     |
| A1支承               |     |



|                    |     |
|--------------------|-----|
| 写真番号               | 007 |
| 径間番号               | 1   |
| 点検項目               | 47  |
| 支承 (腐食、亀裂、ゆるみ、脱落等) |     |
| 損傷状況               |     |
| 腐食                 |     |
| 損傷程度               | B1  |
| 備考                 |     |
| A2支承               |     |



|      |  |
|------|--|
| 写真番号 |  |
| 径間番号 |  |
| 点検項目 |  |
| 損傷状況 |  |
| 損傷程度 |  |
| 備考   |  |

橋梁基本

|      |          |                |      |         |          |               |       |        |                |          |        |        |        |  |     |  |
|------|----------|----------------|------|---------|----------|---------------|-------|--------|----------------|----------|--------|--------|--------|--|-----|--|
| 管理者  | 伊賀市      |                | 道路種別 | 8その他市町道 |          | 路線番号          | 25316 |        | 路線名            | 大兀線      |        | 整理番号   | 338674 |  | 内番号 |  |
| 基本諸元 | 橋名       | (ナカデハシ)<br>中出橋 |      |         | 橋梁番号     | 20308         |       | 市町名    | 伊賀市            |          | 大字小字名  | 下柘植    |        |  |     |  |
|      |          | 分割番号           | 0    |         |          |               |       |        |                |          |        |        |        |  |     |  |
|      | 国整理番号    | 現道             |      |         | 架設年次     | 1933          |       | 耐荷荷重   | 6              |          | 上り・下り線 | 無し     |        |  |     |  |
|      | 上部工構造形式  | 211桁           |      |         | 橋長(m)    | 20.2          |       | 橋格     |                |          | 代替路の有無 | 有      |        |  |     |  |
|      | 上部工使用材料  | RC橋            |      |         | 最大支間長(m) | 10.1          |       |        |                | 自専道一般道   | 一般道    |        |        |  |     |  |
|      | 上部工床版材料  | コンクリート系        |      |         | 総径間数     | 2             |       |        |                | 占用物件(名称) |        |        |        |  |     |  |
|      | 下部工基礎    | 直接基礎           |      |         | 適用示方書    | その他           |       |        |                | 通行規制     | 無し     |        |        |  |     |  |
|      | 緊急輸送道路指定 | 無し             |      |         | 起点側の緯度   | 34° 49' 25.6" |       | 起点側の経度 | 136° 13' 7.32" |          | 道路橋下条件 | 緊急輸送道路 | 無し     |  |     |  |
|      | 幅員(m)    | 全幅員            | 3.60 | 地覆幅左    | 歩道幅左     | 車道幅左          | 車道幅右  | 歩道幅右   | 地覆幅右           | 中央帯他     | 道路橋下条件 | 鉄道     | 無し     |  |     |  |
|      |          | 有効幅員           | 3.10 | 0.25    | 0.00     | 1.55          | 1.55  | 0.00   | 0.25           | 0.00     |        | その他    | 柘植川    |  |     |  |
| 備考   |          |                |      |         |          |               |       |        |                |          |        |        |        |  |     |  |

概略側面図・断面図・平面図

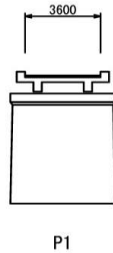
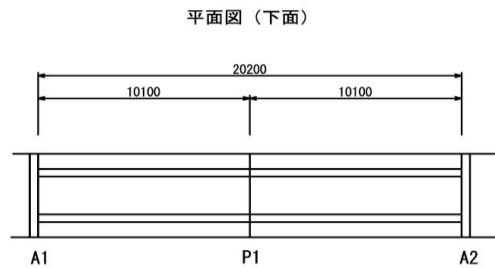
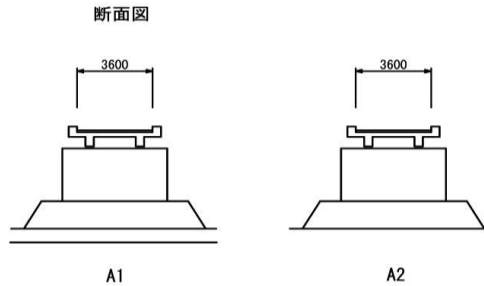
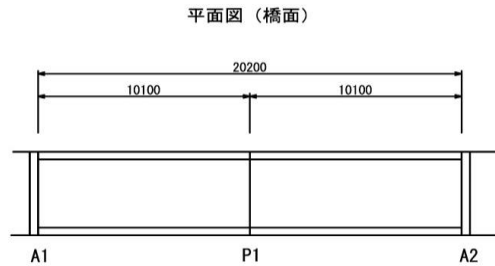

全景写真1



全景写真2



| 点検調書 (1/1)        |                                     | 点検区分    | (定期)・緊急  |          | 前回点検日            |                                   | 径間番号    | 1   | 上部工構造形式  | 21 I 桁 |
|-------------------|-------------------------------------|---------|----------|----------|------------------|-----------------------------------|---------|---|----------|--------|
|                   |                                     | 点検方法    | (目視)・調査  |          | 点検種別             | 直営 (委託) その他                       | 支間長 (m) | 10.1  | 下部工構造形式  | 直接基礎   |
| 橋梁名               | 中出橋                                 | 橋梁番号    | 20308    |          | 市町名              | 0                                 |         | 路線番号  | 25316    |        |
|                   |                                     | 分割番号    | 0        |          | 道路種別             | 8その他の市町道                          |         | 路線名   | 大元線      |        |
| 点検日               | 2016/1/14                           | 点検会社名   |          |          |                  | 点検者名                              |         |   | 市町名      | 伊賀市    |
| 部材(部位)            |                                     | 前回点検の評価 |          |          | 代表的な損傷状況・位置などの概要 |                                   |         |   |          |        |
|                   |                                     | 点検区分    | 損傷度(最悪値) | 健全性(4段階) | 写真番号             | 点検区分                              | 記 事     | 損傷程度(最悪値)                                   | 健全性(4段階) | 写真番号   |
| 上部工               | 主桁                                  | 近接      | A        | V        | 定期               | 主桁支点付近に漏水、遊離石灰、変色、鉄筋露出が生じている。     | B2      | III   | 4~7      |        |
|                   | 横桁・縦桁                               |         |          |          |                  | 部材無し                              | -       | -   |          |        |
|                   | 床版                                  | 近接      | B        | V        | 定期               | 張出部に鉄筋露出が生じている。                   | B1      | II  | 8        |        |
| 下部工               | 下部工躯体                               | 近接      | OK       | V        | 定期               | 橋台、橋脚躯体に遊離石灰が生じている。               | B1      | II  | 9, 10    |        |
|                   | 基礎                                  | 近接      | OK       | V        | 定期               | 健全                                | OK      | I   |          |        |
| 支 承               | 本体                                  | 近接      | OK       | V        | 定期               | 健全                                | OK      | I   |          |        |
|                   | アソカボルト                              | 近接      | OK       | V        | 定期               | 健全                                | OK      | I   |          |        |
|                   | 落橋防止システム                            |         |          |          |                  | 部材無し                              | -       | -   |          |        |
|                   | モルタル                                |         |          |          |                  | 部材無し                              | -       | -   |          |        |
| 橋面工               | 路面                                  | 近接      | OK       | V        | 定期               | パラペット位置で段差(30mmで発生箇所数は少ない)が生じている。 | B1      | II  | 1        |        |
|                   | 伸縮装置                                | 近接      | OK       | V        | 定期               | 部材無し                              | -       | -   |          |        |
|                   | 高欄 等                                | 近接      | B        | V        | 定期               | コンクリート高欄に欠損が生じている。                | B1      | II  | 2        |        |
|                   | 排水施設                                | 近接      | OK       | V        | 定期               | 排水管が腐食で欠損している。                    | B1      | II  | 3        |        |
|                   | その他付属物                              | 近接      | B        | V        |                  | 部材無し                              | -       | -   |          |        |
| その他<br>部位<br>(部材) | 点検施設                                |         |          |          |                  | 部材無し                              | -       | -   |          |        |
|                   | 遮音施設                                |         |          |          |                  | 部材無し                              | -       | -   |          |        |
|                   | 照明施設                                |         |          |          |                  | 部材無し                              | -       | -   |          |        |
|                   | 添架物                                 |         |          |          | 定期               | (その他：護岸構造物にひび割れが生じている)            | B1      | II  | 11, 12   |        |
| 全体<br>損傷<br>概要    | 主桁支点付近にひび割れ、漏水、遊離石灰、変色、鉄筋露出が生じている。  |         |          |          |                  |                                   | 健全性     | 状態  |          |        |
|                   | 橋台、橋脚躯体に遊離石灰が、張出床版部には鉄筋露出が生じている。    |         |          |          |                  |                                   | I       | 構造物の機能に支障が生じていない状態                          |          |        |
|                   | 損傷程度はOK~B1である。                      |         |          |          |                  |                                   | II      | 構造物の機能に支障が生じていないが、予防保全の観点から措置を講ずることが望ましい状態  |          |        |
|                   | 健全性は区分IIと評価する。よって、予防保全の観点から措置が望ましい。 |         |          |          |                  |                                   | III     | 構造物の機能に支障が生じる可能性があり、早期に措置を講ずべき状態            |          |        |
|                   |                                     |         |          |          |                  |                                   | IV      | 構造物の機能に支障が生じている、又は生じる可能性が著しく高く、緊急に措置を講ずべき状態 |          |        |
| 備 考               |                                     |         |          |          |                  |                                   |         |   |          |        |



# 損傷スケッチ図 (1/1)

|     |           |       |       |      |         |      |       |
|-----|-----------|-------|-------|------|---------|------|-------|
| 橋梁名 | 中出橋       | 橋梁番号  | 20308 | 市町名  | 伊賀市     | 路線番号 | 25316 |
|     |           | 分割番号  | 0     | 道路種別 | 8その他市町道 | 路線名  | 大元線   |
| 点検日 | 2016/1/14 | 点検会社名 |       | 点検者名 |         | 市町名  | 伊賀市   |

平面図 (橋面)

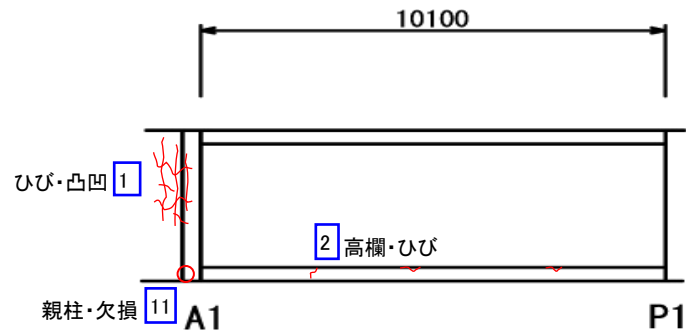

断面図

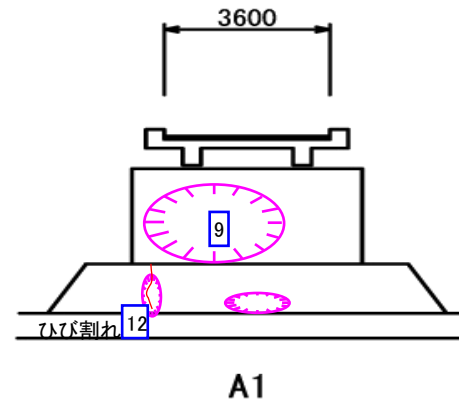

平面図 (下面)

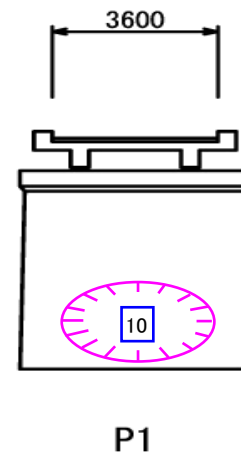
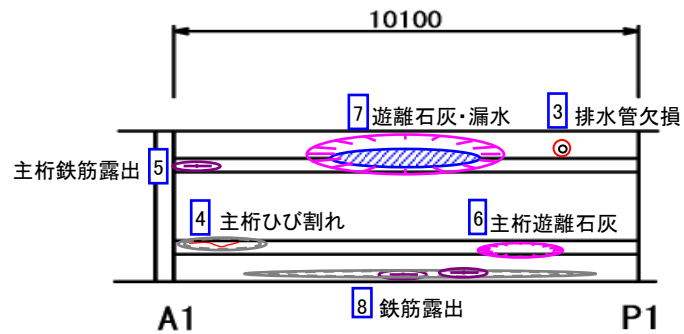

凡例

|       |  |      |
|-------|--|------|
| ひびわれ  |  |      |
| 遊離石灰  |  |      |
| 剥離    |  |      |
| 漏水    |  |      |
| 鉄筋露出  |  |      |
| 豆板・空洞 |  |      |
| その他   |  | 段差   |
|       |  | 凹凸   |
|       |  | 騒音発生 |
|       |  | 目詰まり |
|       |  | ○欠損  |
|       |  | 管長不足 |
|       |  | 腐食   |

# 損傷写真集 (1/3)

|     |           |       |       |      |         |      |       |
|-----|-----------|-------|-------|------|---------|------|-------|
| 橋梁名 | 中出橋       | 橋梁番号  | 20308 | 市町名  | 伊賀市     | 路線番号 | 25316 |
|     |           | 分割番号  | 0     | 道路種別 | 8その他市町道 | 路線名  | 大元線   |
| 点検日 | 2016/1/14 | 点検会社名 |       | 点検者名 |         | 市町名  | 伊賀市   |



|            |     |
|------------|-----|
| 写真番号       | 001 |
| 径間番号       | 1   |
| 点検項目       | 1   |
| 路面 (路面の凸凹) |     |
| 損傷状況       |     |
| 路面の凸凹      |     |
| 損傷程度       | B1  |
| 備考         |     |
| 凹凸30mm     |     |



|                 |     |
|-----------------|-----|
| 写真番号            | 002 |
| 径間番号            | 1   |
| 点検項目            | 7   |
| 高欄、防護柵、地覆、中央分離帯 |     |
| 損傷状況            |     |
| 欠損              |     |
| 損傷程度            | B1  |
| 備考              |     |
| 上流側             |     |



|                 |     |
|-----------------|-----|
| 写真番号            | 003 |
| 径間番号            | 1   |
| 点検項目            | 8   |
| 排水施設 (腐食、変形、欠損) |     |
| 損傷状況            |     |
| 欠損              |     |
| 損傷程度            | B1  |
| 備考              |     |



|              |     |
|--------------|-----|
| 写真番号         | 004 |
| 径間番号         | 1   |
| 点検項目         | 22  |
| 主桁 (RC桁ひびわれ) |     |
| 損傷状況         |     |
| ひび割れ         |     |
| 損傷程度         | B2  |
| 備考           |     |

# 損傷写真集 (2/3)

|     |           |       |       |      |         |      |       |
|-----|-----------|-------|-------|------|---------|------|-------|
| 橋梁名 | 中出橋       | 橋梁番号  | 20308 | 市町名  | 伊賀市     | 路線番号 | 25316 |
|     |           | 分割番号  | 0     | 道路種別 | 8その他市町道 | 路線名  | 大元線   |
| 点検日 | 2016/1/14 | 点検会社名 |       | 点検者名 |         | 市町名  | 伊賀市   |

|   |      |         |  |   |             |     |
|---|------|---------|--|---|-------------|-----|
|  | 写真番号 | 005     | 主桁（剥離、鉄筋露出）<br><br>損傷状況<br><br>鉄筋露出<br><br>損傷程度 B2<br>備考 |  | 写真番号        | 006 |
|   | 径間番号 | 1       |  |   | 径間番号        | 1   |
|   | 点検項目 | 24      |  |   | 点検項目        | 25  |
|   |      |         |  |   | 主桁（漏水、遊離石灰） |     |
|   |      |         |  |   | 損傷状況        |     |
|   |      | 石灰露出    |  |   |             |     |
|   |      | 損傷程度 B1 |  |   |             |     |
|   |      | 備考      |  |   |             |     |

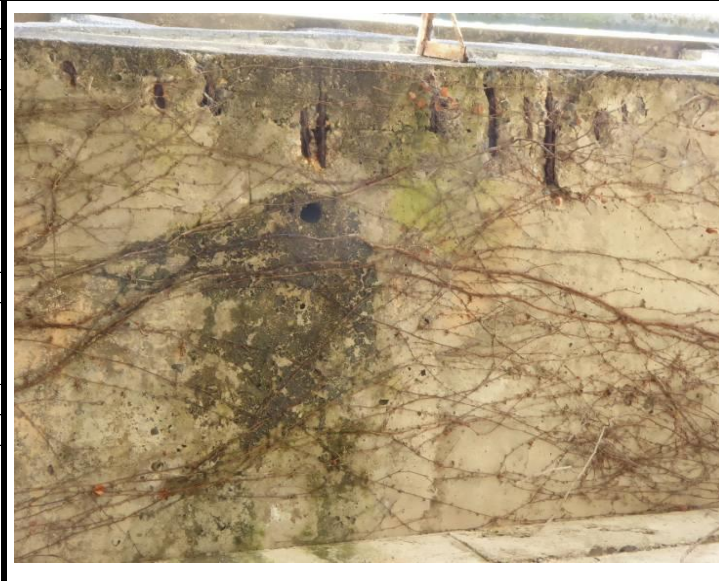
|  |      |         |  |  |             |     |
|--|------|---------|--|--|-------------|-----|
|  | 写真番号 | 007     | 主桁（漏水、遊離石灰）<br><br>損傷状況<br><br>漏水<br><br>損傷程度 B1<br>備考 |  | 写真番号        | 008 |
|  | 径間番号 | 1       |  |  | 径間番号        | 1   |
|  | 点検項目 | 25      |  |  | 点検項目        | 32  |
|  |      |         |  |  | 床版（剥離、鉄筋露出） |     |
|  |      |         |  |  | 損傷状況        |     |
|  |      | 鉄筋露出    |  |  |             |     |
|  |      | 損傷程度 B1 |  |  |             |     |
|  |      | 備考      |  |  |             |     |

# 損傷写真集 (3/3)

|     |           |       |       |      |         |      |       |
|-----|-----------|-------|-------|------|---------|------|-------|
| 橋梁名 | 中出橋       | 橋梁番号  | 20308 | 市町名  | 伊賀市     | 路線番号 | 25316 |
|     |           | 分割番号  | 0     | 道路種別 | 8その他市町道 | 路線名  | 大元線   |
| 点検日 | 2016/1/14 | 点検会社名 |       | 点検者名 |         | 市町名  | 伊賀市   |



|                        |     |
|------------------------|-----|
| 写真番号                   | 009 |
| 径間番号                   | 1   |
| 点検項目                   | 44  |
| C0橋台、橋脚躯体<br>(漏水、遊離石灰) |     |
| 損傷状況                   |     |
| 石灰露出                   |     |
| 損傷程度                   | B1  |
| 備考                     |     |
| A1橋台                   |     |



|                        |     |
|------------------------|-----|
| 写真番号                   | 010 |
| 径間番号                   | 1   |
| 点検項目                   | 44  |
| C0橋台、橋脚躯体<br>(漏水、遊離石灰) |     |
| 損傷状況                   |     |
| 石灰露出                   |     |
| 損傷程度                   | B1  |
| 備考                     |     |
| P1橋脚                   |     |



|                 |     |
|-----------------|-----|
| 写真番号            | 011 |
| 径間番号            | 1   |
| 点検項目            | 53  |
| その他 (護岸等の破損、欠損) |     |
| 損傷状況            |     |
| 欠損              |     |
| 損傷程度            | B1  |
| 備考              |     |



|                 |     |
|-----------------|-----|
| 写真番号            | 012 |
| 径間番号            | 1   |
| 点検項目            | 53  |
| その他 (護岸等の破損、欠損) |     |
| 損傷状況            |     |
| ひび割れ            |     |
| 損傷程度            | B1  |
| 備考              |     |
| A1橋台前面擁壁        |     |

| 点検調書 (1/1)        |                                     | 点検区分    | (定期)・緊急      |              | 前回点検日            |                               | 径間番号    | 2   |  | 上部工構造形式       | 21I桁         |          |         |
|-------------------|-------------------------------------|---------|--------------|--------------|------------------|-------------------------------|---------|---|--|---------------|--------------|----------|---------|
|                   |                                     | 点検方法    | (目視)・調査      |              | 点検種別             | 直営・委託・その他                     | 支間長 (m) | 10.1  |  | 下部工構造形式       | 直接基礎         |          |         |
| 橋梁名               | 中出橋                                 |         | 橋梁番号         | 20308        |                  | 市町名                           | 伊賀市     |   |  | 路線番号          | 25316        |          |         |
|                   |                                     |         | 分割番号         | 0            |                  | 道路種別                          | 8その他市町道 |   |  | 路線名           | 大元線          |          |         |
| 点検日               | 2016/1/14                           |         | 点検会社名        |              |                  |                               | 点検者名    |   |  |               | 市町名          | 伊賀市      |         |
| 部材(部位)            |                                     | 前回点検の評価 |              |              | 代表的な損傷状況・位置などの概要 |                               |         |   |  | 損傷程度<br>(最悪値) | 健全性<br>(4段階) | 写真<br>番号 |         |
|                   |                                     | 点検区分    | 損傷度<br>(最悪値) | 健全性<br>(4段階) | 写真<br>番号         | 点検区分                          | 記 事     |   |  |               |              |          |         |
| 上部工               | 主桁                                  | 近接      | A            | V            | 定期               | 主桁支点付近に漏水、遊離石灰、変色、鉄筋露出が生じている。 |         |   |  |               | B2           | III      | 3, 4, 5 |
|                   | 横桁・縦桁                               |         |              |              |                  | 部材無し                          |         |   |  |               | -            | -        |         |
|                   | 床版                                  | 近接      | B            | V            | 定期               | 張出部に鉄筋露出が生じている。               |         |   |  |               | B1           | II       | 6       |
| 下部工               | 下部工躯体                               | 近接      | OK           | V            | 定期               | 橋台、橋脚躯体に遊離石灰が生じている。           |         |   |  |               | B1           | II       | 7, 8    |
|                   | 基礎                                  | 近接      | OK           | V            | 定期               | 健全                            |         |   |  |               | OK           | I        |         |
| 支 承               | 本体                                  | 近接      | OK           | V            | 定期               | 健全                            |         |   |  |               | OK           | I        |         |
|                   | アソカボルト                              | 近接      | OK           | V            | 定期               | 健全                            |         |   |  |               | OK           | I        |         |
|                   | 落橋防止システム                            |         |              |              |                  | 部材無し                          |         |   |  |               | -            | -        |         |
|                   | モルタル                                |         |              |              |                  | 部材無し                          |         |   |  |               | -            | -        |         |
| 橋面工               | 路面                                  | 近接      | OK           | V            | 定期               | 健全                            |         |   |  |               | OK           | I        |         |
|                   | 伸縮装置                                | 近接      | OK           | V            | 定期               | 部材無し                          |         |   |  |               |              |          |         |
|                   | 高欄 等                                | 近接      | OK           | V            | 定期               | コンクリート高欄に欠損が生じている。            |         |   |  |               | B1           | II       | 1       |
|                   | 排水施設                                | 近接      | OK           | V            | 定期               | 排水管に腐食による欠損が生じている。            |         |   |  |               | B2           | II       | 2       |
|                   | その他付属物                              | 近接      | OK           | V            | 定期               | 親柱コンクリートに欠損が生じている。            |         |   |  |               | B1           | II       | 9       |
| その他<br>部位<br>(部材) | 点検施設                                |         |              |              |                  | 部材無し                          |         |   |  |               | -            | -        |         |
|                   | 遮音施設                                |         |              |              |                  | 部材無し                          |         |   |  |               | -            | -        |         |
|                   | 照明施設                                |         |              |              |                  | 部材無し                          |         |   |  |               | -            | -        |         |
|                   | 添架物                                 |         |              |              | 定期               | (その他：護岸構造物にひび割れが生じている)        |         |   |  |               | B1           | II       | 10      |
| 全体<br>損傷<br>概要    | 主桁支点付近に漏水、遊離石灰、変色、鉄筋露出が生じている。       |         |              |              |                  |                               | 健全性     | 状態  |  |               |              |          |         |
|                   | 橋台、橋脚躯体に遊離石灰が、張出床版部には鉄筋露出が生じている。    |         |              |              |                  |                               | I       | 構造物の機能に支障が生じていない状態                          |  |               |              |          |         |
|                   | 損傷程度はOK～B1である。                      |         |              |              |                  |                               | II      | 構造物の機能に支障が生じていないが、予防保全の観点から措置を講ずることが望ましい状態  |  |               |              |          |         |
|                   | 健全性は区分IIと評価する。よって、予防保全の観点から措置が望ましい。 |         |              |              |                  |                               | III     | 構造物の機能に支障が生じる可能性があり、早期に措置を講ずべき状態            |  |               |              |          |         |
|                   |                                     |         |              |              |                  |                               | IV      | 構造物の機能に支障が生じている、又は生じる可能性が著しく高く、緊急に措置を講ずべき状態 |  |               |              |          |         |
| 備 考               |                                     |         |              |              |                  |                               |         |   |  |               |              |          |         |

# 損傷スケッチ図 (1/1)

|     |           |       |      |       |      |         |         |       |
|-----|-----------|-------|------|-------|------|---------|---------|-------|
| 橋梁名 | 中出橋       |       | 橋梁番号 | 20308 | 市町名  | 伊賀市     | 路線番号    | 25316 |
|     |           |       | 分割番号 | 0     | 道路種別 | 8その他市町道 | 路線名     | 大元線   |
| 点検日 | 2016/1/14 | 点検会社名 |      |       |      | 点検者名    | 市町名 伊賀市 |       |

平面図 (橋面)

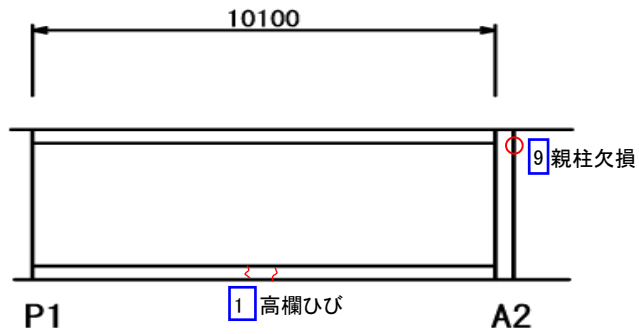

断面図

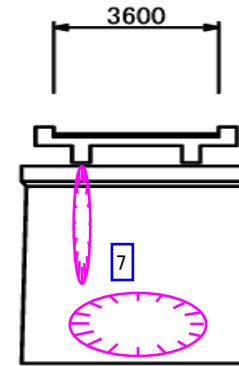

平面図 (下面)

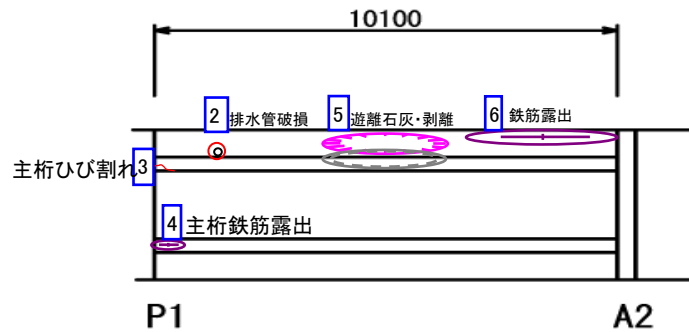

P1

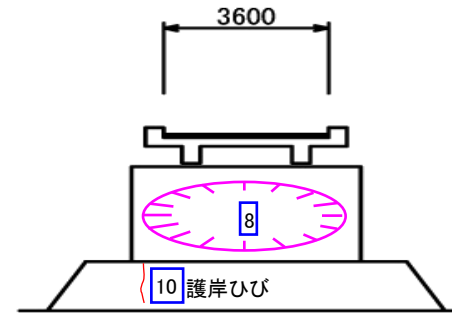

A2



凡例

|       |  |
|-------|--|
| ひびわれ  |  |
| 遊離石灰  |  |
| 剥離    |  |
| 漏水    |  |
| 鉄筋露出  |  |
| 豆板・空洞 |  |
| その他   |  |
|       |  |
|       |  |
|       |  |
|       |  |
|       |  |
|       |  |



# 損傷写真集 (1/3)

|     |           |       |       |      |         |      |       |
|-----|-----------|-------|-------|------|---------|------|-------|
| 橋梁名 | 中出橋       | 橋梁番号  | 20308 | 市町名  | 伊賀市     | 路線番号 | 25316 |
|     |           | 分割番号  | 0     | 道路種別 | 8その他市町道 | 路線名  | 大元線   |
| 点検日 | 2016/1/14 | 点検会社名 |       | 点検者名 |         | 市町名  | 伊賀市   |

|   |                 |     |  |   |      |     |
|---|-----------------|-----|--|---|------|-----|
|  | 写真番号            | 001 | 高欄、防護柵、地覆、中央分離帯<br><br>損傷状況<br><br>破損<br><br>損傷程度 B1<br>備考 |  | 写真番号 | 002 |
|   | 径間番号            | 2   |  |   | 径間番号 | 2   |
|   | 点検項目            | 7   |  |   | 点検項目 | 8   |
|   | 排水施設 (腐食、変形、欠損) |     |  |   | 損傷状況 | 欠損  |
|   |                 |     |  |   | 損傷程度 | B2  |
|   |                 | 備考  |  |   |      |     |

|  |              |     |   |  |      |      |
|--|--------------|-----|---|--|------|------|
|  | 写真番号         | 003 | 主桁 (RC桁ひびわれ)<br><br>損傷状況<br><br>ひび割れ<br><br>損傷程度 B2<br>備考 |  | 写真番号 | 004  |
|  | 径間番号         | 2   |   |  | 径間番号 | 2    |
|  | 点検項目         | 22  |   |  | 点検項目 | 24   |
|  | 主桁 (剥離、鉄筋露出) |     |   |  | 損傷状況 | 鉄筋露出 |
|  |              |     |   |  | 損傷程度 | B2   |
|  |              | 備考  |   |  |      |      |



# 損傷写真集 (2/3)

| 橋梁名  | 中出橋       |       | 橋梁番号  | 20308  | 市町名  | 伊賀市  | 路線番号  | 25316 |     |
|--|-----------|-------|---|--|------|------|---|-------|-----|
| 点検日  | 2016/1/14 | 点検会社名 |   | 分割番号   | 0    | 道路種別 | 8その他市町道   | 路線名   | 大元線 |
| 点検項目   |           | 点検者名  |   | 写真番号   | 005  | 市町名  | 伊賀市   | 写真番号  | 006 |
|   | 径間番号      | 2     | 主桁（漏水、遊離石灰）<br><br>損傷状況<br><br>石灰露出<br><br>損傷程度 B1<br>備考                        |   | 径間番号 | 2    | 床版（剥離、鉄筋露出）<br><br>損傷状況<br><br>鉄筋露出<br><br>損傷程度 B1<br>備考                        | 点検項目  | 25  |
|  | 点検項目      | 25    |   |  | 点検項目 | 32   |   |       |     |
|  | 損傷程度      | B1    |   |  | 損傷程度 | B1   |   |       |     |
|  | 備考        |       |   |  | 備考   |      |   |       |     |
|  |           |       |   |  |      |      |   |       |     |
|  | 写真番号      | 007   | C○橋台、橋脚躯体<br>（漏水、遊離石灰）<br><br>損傷状況<br><br>石灰露出<br><br>損傷程度 B1<br>備考<br><br>P1橋脚 |  | 写真番号 | 008  | C○橋台、橋脚躯体<br>（漏水、遊離石灰）<br><br>損傷状況<br><br>石灰露出<br><br>損傷程度 B1<br>備考<br><br>A2橋台 | 径間番号  | 2   |
|  | 径間番号      | 2     |   |  | 径間番号 | 2    |   |       |     |
|  | 点検項目      | 44    |   |  | 点検項目 | 44   |   |       |     |
|  | 損傷程度      | B1    |   |  | 損傷程度 | B1   |   |       |     |
|  | 備考        |       |   |  | 備考   |      |   |       |     |



# 損傷写真集 (3/3)

|     |           |       |       |      |         |      |       |
|-----|-----------|-------|-------|------|---------|------|-------|
| 橋梁名 | 中出橋       | 橋梁番号  | 20308 | 市町名  | 伊賀市     | 路線番号 | 25316 |
|     |           | 分割番号  | 0     | 道路種別 | 8その他市町道 | 路線名  | 大元線   |
| 点検日 | 2016/1/14 | 点検会社名 |       | 点検者名 |         | 市町名  | 伊賀市   |

|   |      |     |   |   |      |      |
|---|------|-----|---|---|------|------|
|  | 写真番号 | 009 | その他（護岸等の破損、欠損）<br><br>損傷状況<br><br>欠損<br><br>損傷程度 B1<br>備考 |  | 写真番号 | 010  |
|   | 径間番号 | 2   |   |   | 径間番号 | 2    |
|   | 点検項目 | 53  |   |   | 点検項目 | 53   |
|   | 損傷状況 |     |   |   | 損傷状況 | ひび割れ |
|   | 損傷程度 | B1  |   |   | 損傷程度 | B1   |
| 備考  |      | 備考  |   | A2橋台前面擁壁  |      |      |
|   | 写真番号 |     |   |   | 写真番号 |      |
|   | 径間番号 |     |   |   | 径間番号 |      |
|   | 点検項目 |     |   |   | 点検項目 |      |
|   | 損傷状況 |     |   |   | 損傷状況 |      |
|   | 損傷程度 |     |   |   | 損傷程度 |      |
| 備考  |      | 備考  |   | 備考  |      |      |

橋梁基本

|      |          |                 |      |         |          |                |       |        |                 |          |        |        |        |  |     |  |
|------|----------|-----------------|------|---------|----------|----------------|-------|--------|-----------------|----------|--------|--------|--------|--|-----|--|
| 管理者  | 伊賀市      |                 | 道路種別 | 8その他市町道 |          | 路線番号           | 30763 |        | 路線名             | 寺坂野中線    |        | 整理番号   | 338695 |  | 内番号 |  |
| 基本諸元 | 橋名       | (テラサカハシ)<br>寺坂橋 |      |         | 橋梁番号     | 30610          |       | 市町名    | 伊賀市             |          | 大字小字名  | 下阿波    |        |  |     |  |
|      |          | 分割番号            | 0    |         |          |                |       |        |                 |          |        |        |        |  |     |  |
|      | 国整理番号    |                 |      |         | 架設年次     | 1954           |       | 耐荷荷重   | 1               |          | 上り・下り線 | 無し     |        |  |     |  |
|      | 上部工構造形式  | 27T桁            |      |         | 橋長(m)    | 22.9           |       | 橋格     |                 |          | 代替路の有無 | 有      |        |  |     |  |
|      | 上部工使用材料  | RC橋             |      |         | 最大支間長(m) | 11.4           |       |        |                 | 自専道一般道   | 一般道    |        |        |  |     |  |
|      | 上部工床版形式  | コンクリート系         |      |         | 総径間数     | 2              |       |        |                 | 占用物件(名称) | 水道     |        |        |  |     |  |
|      | 下部工基礎    | 直接基礎            |      |         | 適用示方書    | その他            |       |        |                 | 通行規制     | 無し     |        |        |  |     |  |
|      | 緊急輸送道路指定 | 無し              |      |         | 起点側の緯度   | 34° 45' 24.57" |       | 起点側の経度 | 136° 15' 38.95" |          | 道路橋下条件 | 緊急輸送道路 | 無し     |  |     |  |
|      | 幅員(m)    | 全幅員             | 3.10 | 地覆幅左    | 歩道幅左     | 車道幅左           | 車道幅右  | 歩道幅右   | 地覆幅右            | 中央帯他     | 鉄道     | 無し     |        |  |     |  |
|      |          | 有効幅員            | 2.60 | 0.25    | 0.00     | 1.30           | 1.30  | 0.00   | 0.25            | 0.00     | その他    | 服部川    |        |  |     |  |
| 備考   |          |                 |      |         |          |                |       |        |                 |          |        |        |        |  |     |  |

概略側面図・断面図・平面図

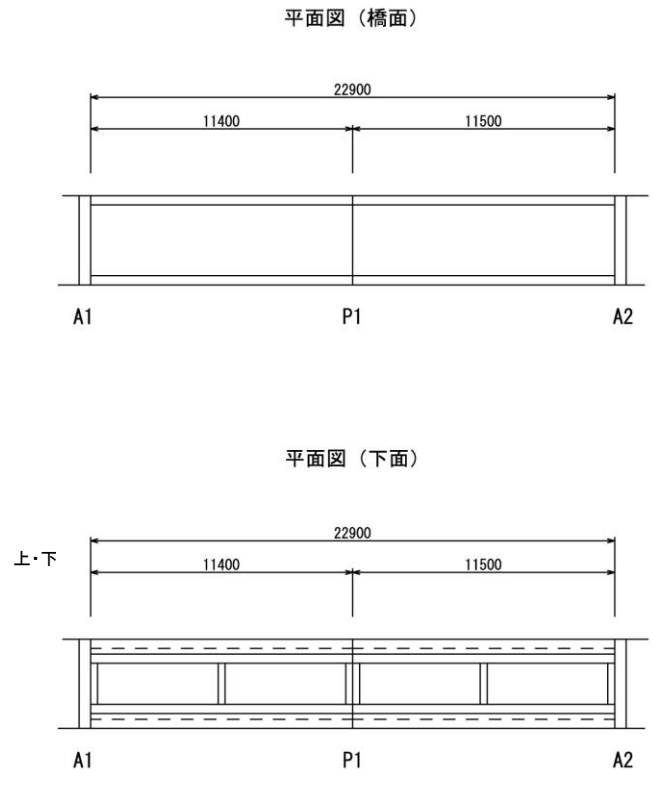

| 点検調書 (1/1)        |                                  | 点検区分    | (定期)・緊急  |          | 前回点検日            |  | 径間番号   | 1   | 上部工構造形式  | 27T桁 |
|-------------------|----------------------------------|---------|----------|----------|------------------|--|--------|---|----------|------|
|                   |                                  | 点検方法    | (目視)・調査  |          | 点検種別             | 直営(委託)その他                              | 支間長(m) | 11.4  | 下部工構造形式  | 直接基礎 |
| 橋梁名               | 寺坂橋                              |         | 橋梁番号     | 30610    | 市町名              | 伊賀市                                    |        | 路線番号  | 30763    |      |
|                   |                                  |         | 分割番号     | 0        | 道路種別             | 8その他市町道                                |        | 路線名   | 寺坂野中線    |      |
| 点検日               | 2016/2/23                        |         | 点検会社名    |          | 点検者名             |  | 市町名    | 伊賀市   |          |      |
| 部材(部位)            |                                  | 前回点検の評価 |          |          | 代表的な損傷状況・位置などの概要 |  |        |   |          |      |
|                   |                                  | 点検区分    | 損傷度(最悪値) | 健全性(5段階) | 写真番号             | 点検区分                                   | 記 事    | 損傷程度(最悪値)                                   | 健全性(4段階) | 写真番号 |
| 上部工               | 主桁                               | 定期      | A        | V        | 定期               | 支点部桁下で鉄筋露出を伴うコンクリート欠損及び水平ひびわれが生じ、劣化の進行 | B2     | Ⅲ   | 1~4      |      |
|                   | 横桁・縦桁                            | 定期      | OK       | V        | 定期               | 健全                                     | OK     | I   |          |      |
|                   | 床版                               | 定期      | B        | V        | 定期               | 石灰露出が著しく劣化の進行                          | B1     | Ⅱ   | 5~8      |      |
| 下部工               | 下部工躯体                            | 定期      | OK       | V        | 定期               | パラペット端部で亀裂を生じている                       | B2     | Ⅲ   | 9        |      |
|                   | 基礎                               | 定期      | OK       | V        | 定期               | 健全                                     | OK     | I   |          |      |
| 支 承               | 本体                               | 定期      | OK       | V        | 定期               | 腐食が進行                                  | B1     | Ⅱ   | 10, 11   |      |
|                   | アカーボルト                           | 定期      | OK       | V        |                  | 部材無し                                   | -      | -   |          |      |
|                   | 落橋防止システム                         |         |          |          |                  | 部材無し                                   | -      | -   |          |      |
|                   | モルタル                             |         |          |          |                  | 部材無し                                   | -      | -   |          |      |
| 橋面工               | 路面                               | 定期      | OK       | V        | 定期               | 健全                                     | OK     | I   |          |      |
|                   | 伸縮装置                             | 定期      | OK       | V        |                  | 部材無し                                   | -      | -   |          |      |
|                   | 高欄等                              | 定期      | OK       | V        | 定期               | 健全                                     | OK     | I   |          |      |
|                   | 排水施設                             | 定期      | OK       | V        | 定期               | 健全                                     | OK     | I   |          |      |
|                   | その他付属物                           |         |          |          | 定期               | 部材無し                                   | -      | -   |          |      |
| その他<br>部位<br>(部材) | 点検施設                             |         |          |          |                  | 部材無し                                   | -      | -   |          |      |
|                   | 遮音施設                             |         |          |          |                  | 部材無し                                   | -      | -   |          |      |
|                   | 照明施設                             |         |          |          |                  | 部材無し                                   | -      | -   |          |      |
|                   | 添架物                              |         |          |          |                  | 部材無し                                   | -      | -   |          |      |
| 全体<br>損傷<br>概要    | 上・下部工共に著しく劣化しており、早期に措置を講ずる必要がある。 |         |          |          |                  |  | 健全性    | 状態  |          |      |
|                   |                                  |         |          |          |                  |  | I      | 構造物の機能に支障が生じていない状態                          |          |      |
|                   |                                  |         |          |          |                  |  | II     | 構造物の機能に支障が生じていないが、予防保全の観点から措置を講ずることが望ましい状態  |          |      |
|                   |                                  |         |          |          |                  |  | III    | 構造物の機能に支障が生じる可能性があり、早期に措置を講ずべき状態            |          |      |
|                   |                                  |         |          |          |                  |  | IV     | 構造物の機能に支障が生じている、又は生じる可能性が著しく高く、緊急に措置を講ずべき状態 |          |      |
| 備 考               |                                  |         |          |          |                  |  |        |   |          |      |

# 損傷スケッチ図 ( 1 / 1 )

|     |           |       |      |       |      |         |      |       |
|-----|-----------|-------|------|-------|------|---------|------|-------|
| 橋梁名 | 寺坂橋       |       | 橋梁番号 | 30610 | 市町名  | 伊賀市     | 路線番号 | 30763 |
|     |           |       | 分割番号 | 0     | 道路種別 | 8その他市町道 | 路線名  | 寺坂野中線 |
| 点検日 | 2016/2/23 | 点検会社名 |      |       | 点検者名 |         | 市町名  | 伊賀市   |

平面図

橋面

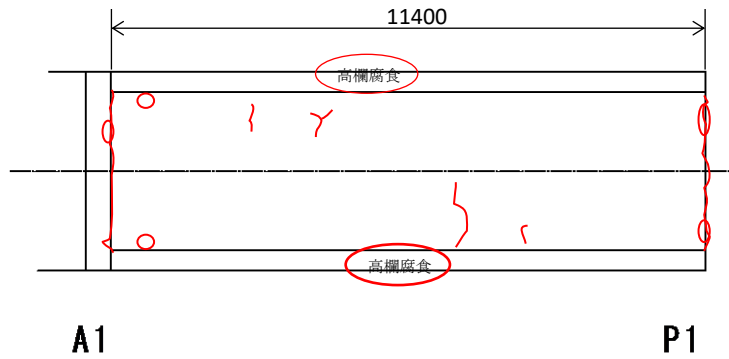

断面図

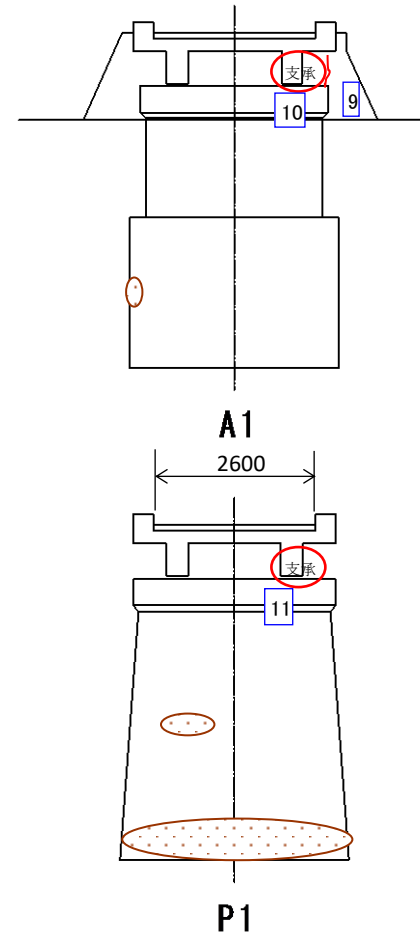

下面

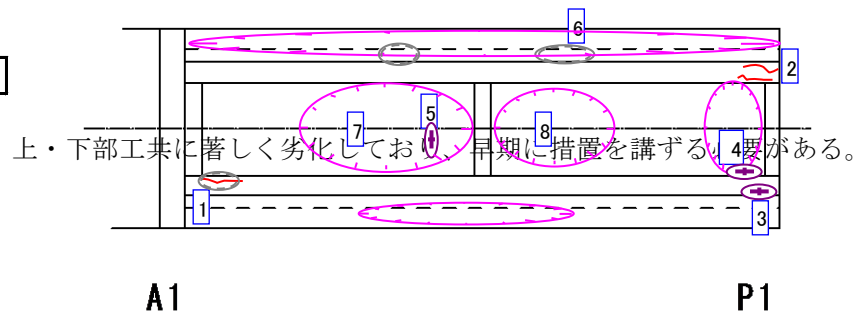

凡例

|       |  |
|-------|--|
| ひびわれ  |  |
| 遊離石灰  |  |
| 剝離    |  |
| 漏水    |  |
| 鉄筋露出  |  |
| 豆板・空洞 |  |
| その他   |  |
|       |  |
|       |  |
|       |  |
|       |  |
|       |  |



# 損傷写真集 ( 1 / 3 )

| 橋梁名  | 寺坂橋       |       | 橋梁番号   | 30610  | 市町名     | 伊賀市  | 路線番号    | 30763 |       |
|--|-----------|-------|--|--|---------|------|---------|-------|-------|
| 点検日  | 2016/2/23 | 点検会社名 |  | 分割番号   | 0       | 道路種別 | 8その他市町道 | 路線名   | 寺坂野中線 |
| 点検者名   |           | 市町名   | 伊賀市  |  |         |      |         |       |       |
|   | 写真番号      | 1     | 主桁 (RC桁ひびわれ)<br><br>損傷状況<br><br>ひび割れ<br><br>損傷程度 B2<br>備考    |   | 写真番号    | 2    |         |       |       |
|  | 径間番号      | 1     |  |  | 径間番号    | 1    |         |       |       |
|  | 部材番号      | 22    |  |  | 部材番号    | 22   |         |       |       |
|  | 損傷状況      |       |  |  | 損傷状況    |      |         |       |       |
|  | ひび割れ      |       |  |  | ひび割れ    |      |         |       |       |
|  | 損傷程度      | B2    |  |  | 損傷程度    | B2   |         |       |       |
| 備考   |           | 備考    |  |  |         |      |         |       |       |
|  | 写真番号      | 3     | 主桁 (剥離、鉄筋露出)<br><br>損傷状況<br><br>剥離・鉄筋露出<br><br>損傷程度 B2<br>備考 |  | 写真番号    | 4    |         |       |       |
|  | 径間番号      | 1     |  |  | 径間番号    | 1    |         |       |       |
|  | 部材番号      | 24    |  |  | 部材番号    | 24   |         |       |       |
|  | 損傷状況      |       |  |  | 損傷状況    |      |         |       |       |
|  | 剥離・鉄筋露出   |       |  |  | 剥離・鉄筋露出 |      |         |       |       |
|  | 損傷程度      | B2    |  |  | 損傷程度    | B2   |         |       |       |
| 備考   |           | 備考    |  |  |         |      |         |       |       |

# 損傷写真集 ( 2 / 3 )

| 橋梁名  | 寺坂橋       |       | 橋梁番号  | 30610  | 市町名     | 伊賀市  | 路線番号    | 30763 |       |
|--|-----------|-------|---|--|---------|------|---------|-------|-------|
| 点検日  | 2016/2/23 | 点検会社名 |   | 分割番号   | 0       | 道路種別 | 8その他市町道 | 路線名   | 寺坂野中線 |
| 点検者名   |           | 市町名   | 伊賀市   |  |         |      |         |       |       |
|   | 写真番号      | 5     | 床版（剥離、鉄筋露出）<br><br>損傷状況<br><br>剥離・鉄筋露出<br><br>損傷程度 B1<br>備考     |   | 写真番号    | 6    |         |       |       |
|  | 径間番号      | 1     |   |  | 径間番号    | 1    |         |       |       |
|  | 部材番号      | 32    |   |  | 部材番号    | 32   |         |       |       |
|  | 損傷状況      |       |   |  | 損傷状況    |      |         |       |       |
|  | 剥離        |       |   |  | 剥離      |      |         |       |       |
|  | 写真番号      | 7     | 床版（漏水、遊離石灰、変色等）<br><br>損傷状況<br><br>漏水・石灰露出<br><br>損傷程度 B1<br>備考 |  | 写真番号    | 8    |         |       |       |
|  | 径間番号      | 1     |   |  | 径間番号    | 1    |         |       |       |
|  | 部材番号      | 33    |   |  | 部材番号    | 33   |         |       |       |
|  | 損傷状況      |       |   |  | 損傷状況    |      |         |       |       |
|  | 漏水・石灰露出   |       |   |  | 漏水・石灰露出 |      |         |       |       |

# 損傷写真集 ( 3 / 3 )

| 橋梁名  | 寺坂橋       |       | 橋梁番号                | 30610 | 市町名 | 伊賀市  | 路線番号    | 30763 |       |
|--|-----------|-------|---------------------|-------|-----|------|---------|-------|-------|
| 点検日  | 2016/2/23 | 点検会社名 |                     | 分割番号  | 0   | 道路種別 | 8その他市町道 | 路線名   | 寺坂野中線 |
| 点検者名   |           | 市町名   | 伊賀市                 |       |     |      |         |       |       |
|   | 写真番号      | 9     | Co橋台、橋脚躯体<br>(ひびわれ) | 写真番号  | 10  |      |         |       |       |
|  | 径間番号      | 1     |                     | 径間番号  | 1   |      |         |       |       |
|  | 部材番号      | 42    |                     | 部材番号  | 47  |      |         |       |       |
|  | 損傷状況      |       |                     | 損傷状況  |     |      |         |       |       |
|  | ひび割れ      |       |                     | 腐食    |     |      |         |       |       |
| 損傷程度   | B2        | 損傷程度  | B1                  |       |     |      |         |       |       |
| 備考   |           | 備考    |                     |       |     |      |         |       |       |
|  | 写真番号      | 11    | 支承（腐食、亀裂、ゆるみ、脱落等）   | 写真番号  |     |      |         |       |       |
|  | 径間番号      | 1     |                     | 径間番号  |     |      |         |       |       |
|  | 部材番号      | 47    |                     | 部材番号  |     |      |         |       |       |
|  | 損傷状況      |       |                     | 損傷状況  |     |      |         |       |       |
|  | 腐食        |       |                     |       |     |      |         |       |       |
| 損傷程度   | B1        | 損傷程度  |                     |       |     |      |         |       |       |
| 備考   |           | 備考    |                     |       |     |      |         |       |       |

| 点検調書 (1/1)        |           | 点検区分    | (定期)・緊急  |          | 前回点検日            |  | 径間番号   | 2   | 上部工構造形式  | 27T桁 |
|-------------------|-----------|---------|----------|----------|------------------|--|--------|---|----------|------|
|                   |           | 点検方法    | (目視)・調査  |          | 点検種別             | 直営(委託)その他                              | 支間長(m) | 11.4  | 下部工構造形式  | 直接基礎 |
| 橋梁名               | 寺坂橋       |         | 橋梁番号     | 30610    | 市町名              | 伊賀市                                    |        | 路線番号  | 30763    |      |
|                   |           |         | 分割番号     | 0        | 道路種別             | 8その他市町道                                |        | 路線名   | 寺坂野中線    |      |
| 点検日               | 2016/2/23 |         | 点検会社名    |          |                  | 点検者名                                   |        |   | 市町名      | 伊賀市  |
| 部材(部位)            |           | 前回点検の評価 |          |          | 代表的な損傷状況・位置などの概要 |  |        |   |          |      |
|                   |           | 点検区分    | 損傷度(最悪値) | 健全性(5段階) | 写真番号             | 点検区分                                   | 記 事    | 損傷程度(最悪値)                                   | 健全性(4段階) | 写真番号 |
| 上部工               | 主桁        | 定期      | B        | V        | 定期               | 支点部桁下で鉄筋露出を伴うコンクリート欠損及び水平ひびわれが生じ、劣化の進行 | B1     | II  | 1~3      |      |
|                   | 横桁・縦桁     | 定期      | OK       | V        | 定期               | 健全                                     | OK     | I   |          |      |
|                   | 床版        | 定期      | B        | V        | 定期               | 石灰露出が著しく劣化の進行                          | B1     | II  | 4~8      |      |
| 下部工               | 下部工躯体     | 定期      | OK       | V        | 定期               | 健全                                     | OK     | I   | 9        |      |
|                   | 基礎        | 定期      | OK       | V        | 定期               | 健全                                     | OK     | I   |          |      |
| 支 承               | 本体        | 定期      | OK       | V        | 定期               | 腐食が進行                                  | B1     | II  | 9, 10    |      |
|                   | アスカーボルト   | 定期      | OK       | V        |                  | 部材無し                                   | -      | -   |          |      |
|                   | 落橋防止システム  |         |          |          |                  | 部材無し                                   | -      | -   |          |      |
|                   | モルタル      |         |          |          |                  | 部材無し                                   | -      | -   |          |      |
| 橋面工               | 路面        | 定期      | OK       | V        | 定期               | 健全                                     | OK     | I   |          |      |
|                   | 伸縮装置      | 定期      | OK       | V        |                  | 部材無し                                   | -      | -   |          |      |
|                   | 高欄 等      | 定期      | OK       | V        | 定期               | 健全                                     | OK     | I   |          |      |
|                   | 排水施設      | 定期      | OK       | V        | 定期               | 健全                                     | OK     | I   |          |      |
|                   | その他付属物    |         |          |          | 定期               | 部材無し                                   | -      | -   |          |      |
| その他<br>部位<br>(部材) | 点検施設      |         |          |          |                  | 部材無し                                   | -      | -   |          |      |
|                   | 遮音施設      |         |          |          |                  | 部材無し                                   | -      | -   |          |      |
|                   | 照明施設      |         |          |          |                  | 部材無し                                   | -      | -   |          |      |
|                   | 添架物       |         |          |          |                  | 部材無し                                   | -      | -   |          |      |
| 全体<br>損傷<br>概要    |           |         |          |          |                  |  | 健全性    | 状態  |          |      |
|                   |           |         |          |          |                  |  | I      | 構造物の機能に支障が生じていない状態                          |          |      |
|                   |           |         |          |          |                  |  | II     | 構造物の機能に支障が生じていないが、予防保全の観点から措置を講ずることが望ましい状態  |          |      |
|                   |           |         |          |          |                  |  | III    | 構造物の機能に支障が生じる可能性があり、早期に措置を講ずべき状態            |          |      |
|                   |           |         |          |          |                  |  | IV     | 構造物の機能に支障が生じている、又は生じる可能性が著しく高く、緊急に措置を講ずべき状態 |          |      |
| 備 考               |           |         |          |          |                  |  |        |   |          |      |



# 損傷スケッチ図 ( 1 / 1 )

|     |           |       |      |       |      |         |            |       |
|-----|-----------|-------|------|-------|------|---------|------------|-------|
| 橋梁名 | 寺坂橋       |       | 橋梁番号 | 30610 | 市町名  | 伊賀市     | 路線番号       | 30763 |
|     |           |       | 分割番号 | 0     | 道路種別 | 8その他市町道 | 路線名        | 寺坂野中線 |
| 点検日 | 2016/2/23 | 点検会社名 |      |       |      | 点検者名    | 市町名 伊賀市下阿波 |       |

平面図

橋面

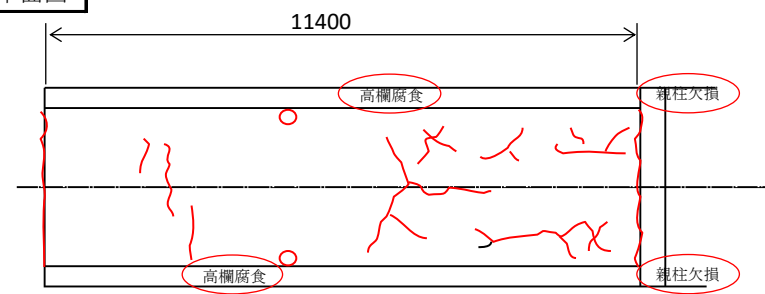

P1

A2

断面図

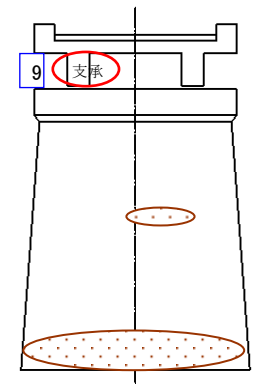

P1

下面

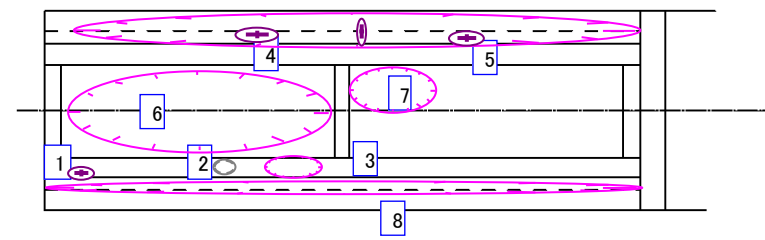

P1

A2

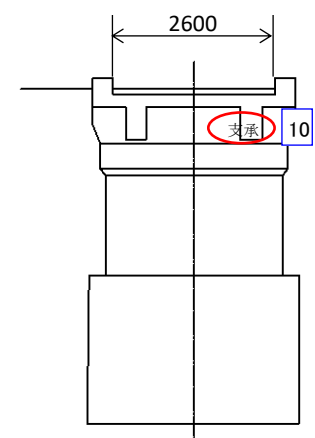

A2



凡例

|       |  |                   |
|-------|--|-------------------|
| ひびわれ  |  |                   |
| 遊離石灰  |  |                   |
| 剥離    |  |                   |
| 漏水    |  |                   |
| 鉄筋露出  |  |                   |
| 豆板・空洞 |  |                   |
| その他   |  | 段差                |
|       |  | 凹凸                |
|       |  | 騒音発生              |
|       |  | 目詰まり              |
|       |  | C <sub>o</sub> 欠損 |
|       |  | 管長不足              |
|       |  | 腐食                |



# 損傷写真集 ( 1 / 3 )

|     |           |       |      |       |      |         |      |       |
|-----|-----------|-------|------|-------|------|---------|------|-------|
| 橋梁名 | 寺坂橋       |       | 橋梁番号 | 30610 | 市町名  | 伊賀市     | 路線番号 | 30763 |
|     |           |       | 分割番号 | 0     | 道路種別 | 8その他市町道 | 路線名  | 寺坂野中線 |
| 点検日 | 2016/2/23 | 点検会社名 |      |       | 点検者名 |         | 市町名  | 伊賀市   |

|   |             |      |   |             |    |
|---|-------------|------|---|-------------|----|
|  | 写真番号        | 1    |  | 写真番号        | 2  |
|   | 径間番号        | 2    |   | 径間番号        | 2  |
|   | 部材番号        | 24   |   | 部材番号        | 24 |
|   | 主桁（剥離、鉄筋露出） |      |   | 主桁（剥離、鉄筋露出） |    |
|   | 損傷状況        |      |   | 損傷状況        |    |
| 剥離・鉄筋露出   |             | 剥離   |   |             |    |
| 損傷程度  | B1          | 損傷程度 | B1  |             |    |
| 備考  |             | 備考   |   |             |    |

  

|  |             |         |  |             |    |
|--|-------------|---------|--|-------------|----|
|  | 写真番号        | 3       |  | 写真番号        | 4  |
|  | 径間番号        | 2       |  | 径間番号        | 2  |
|  | 部材番号        | 25      |  | 部材番号        | 32 |
|  | 主桁（漏水、遊離石灰） |         |  | 床版（剥離、鉄筋露出） |    |
|  | 損傷状況        |         |  | 損傷状況        |    |
| 漏水・石灰露出  |             | 剥離・鉄筋露出 |  |             |    |
| 損傷程度   | B1          | 損傷程度    | B1   |             |    |
| 備考   |             | 備考      |  |             |    |

# 損傷写真集 ( 2 / 3 )

|     |           |       |      |       |      |         |         |       |
|-----|-----------|-------|------|-------|------|---------|---------|-------|
| 橋梁名 | 寺坂橋       |       | 橋梁番号 | 30610 | 市町名  | 伊賀市     | 路線番号    | 30763 |
|     |           |       | 分割番号 | 0     | 道路種別 | 8その他市町道 | 路線名     | 寺坂野中線 |
| 点検日 | 2016/2/23 | 点検会社名 |      |       |      | 点検者名    | 市町名 伊賀市 |       |

|   |              |      |   |                  |    |
|---|--------------|------|---|------------------|----|
|  | 写真番号         | 5    |  | 写真番号             | 6  |
|   | 径間番号         | 2    |   | 径間番号             | 2  |
|   | 部材番号         | 32   |   | 部材番号             | 33 |
|   | 床版 (剥離、鉄筋露出) |      |   | 床版 (漏水、遊離石灰、変色等) |    |
|   | 損傷状況         |      |   | 損傷状況             |    |
|   | 剥離・鉄筋露出      |      |   | 漏水・石灰露出          |    |
| 損傷程度  | B1           | 損傷程度 | B1  |                  |    |
| 備考  |              | 備考   |   |                  |    |

|  |                  |      |  |                  |    |
|--|------------------|------|--|------------------|----|
|  | 写真番号             | 7    |  | 写真番号             | 8  |
|  | 径間番号             | 2    |  | 径間番号             | 2  |
|  | 部材番号             | 33   |  | 部材番号             | 33 |
|  | 床版 (漏水、遊離石灰、変色等) |      |  | 床版 (漏水、遊離石灰、変色等) |    |
|  | 損傷状況             |      |  | 損傷状況             |    |
|  | 漏水・石灰露出          |      |  | 漏水・石灰露出          |    |
| 損傷程度   | B1               | 損傷程度 | B1   |                  |    |
| 備考   |                  | 備考   |  |                  |    |

# 損傷写真集 ( 3 / 3 )

| 橋梁名  | 寺坂橋       |       | 橋梁番号  | 30610  | 市町名  | 伊賀市  | 路線番号    | 30763 |       |
|--|-----------|-------|---|--|------|------|---------|-------|-------|
| 点検日  | 2016/2/23 | 点検会社名 |   | 分割番号   | 0    | 道路種別 | 8その他市町道 | 路線名   | 寺坂野中線 |
| 点検者名   |           |       | 市町名   | 伊賀市  |      |      |         |       |       |
|   | 写真番号      | 9     | 支承（腐食、亀裂、ゆるみ、脱落等）<br><br>損傷状況<br><br>腐食<br><br>健全性 B1<br>備考 |   | 写真番号 | 10   |         |       |       |
|  | 径間番号      | 2     |   |  | 径間番号 | 2    |         |       |       |
|  | 部材番号      | 47    |   |  | 部材番号 | 47   |         |       |       |
|  | 損傷状況      |       |   |  | 損傷状況 |      |         |       |       |
|  | 健全性       |       |   |  | 健全性  |      |         |       |       |
|  | 備考        |       |   |  | 備考   |      |         |       |       |
|  | 写真番号      |       | 損傷状況<br><br><br><br>健全性<br>備考                               |  | 写真番号 |      |         |       |       |
|  | 径間番号      |       |   |  | 径間番号 |      |         |       |       |
|  | 部材番号      |       |   |  | 部材番号 |      |         |       |       |
|  | 損傷状況      |       |   |  | 損傷状況 |      |         |       |       |
|  | 健全性       |       |   |  | 健全性  |      |         |       |       |
|  | 備考        |       |   |  | 備考   |      |         |       |       |