

伊賀市議会行政視察報告書

伊賀市議会議長 中谷様		報告者	嶋岡 壯吉	
参加者名	安本 美栄子・嶋岡 壯吉			
①	視察日時	4月18日 13時30分	視察先	岡山県倉敷市
	視察事項	文化政策について(外部団体への委託、指定管理他)		
②	視察日時	4月19日 10時00分	視察先	兵庫県明石市
	視察事項	公共施設包括管理について		
【視察の成果】				
① 説明者;文化産業局文化観光部文化振興課 塚本 裕貴課長補佐、蒲生 逸郎主幹				
倉敷市行政改革の一環として、以前は市から委託を受けてしていた文化施設の管理				
について、H18年度から指定管理者として、公益財団法人倉敷し文化振興財団が実施。				
(指定管理期間は5年間である、経営感覚を持つ効果的、効率的な法人運営を行っている)				
5年間で基準に基本計画を策定し、運営を行っている。役員は文化人を中心に26名(行政				
の関係者は3名のみ、大学教授、弁護士、各館館長、評論家、新聞社等)事務局45名、				
財団の事業は公益目的事業(1、芸術文化振興事業・主体事業、共同実施事業、他団体				
支援事業、鑑賞機会提供事業、情報提供事業・2、文化施設貸与事業・約2千人収容1館、				
約1千人収容4館、小人数用2館) 収益事業(軽食サービス事業、物品販売サービス事業、				
駐車場管理事業)に分かれており、会館の稼働率は約50%をこえている。				
組織も大きく採算性も考慮し、完全な事業として運営されている。伊賀市から考えれば、				
遙か彼方に行く巨人のようである。伊賀市においても行政主体から文化団体主体へと変える				
時期に来ているのではないかと?				
② 説明者;総務局財務室 松永 聡平 財務健全化担当課長、岩倉 雅治 担当係長				
平成27年財政健全化推進計画・公共施設配置的成果基本計画を策定(目標40年間30%				
20年で15%の施設総量を縮減) 平成29年公共施設配置適正化実行計画(目標で概ね3%				
施設総量を縮減)は現在進行中である。				
これまで、施設ごと、課ごと、業務ごとに契約していた建物や設備の点検や清掃、修繕など				
様々な管理業務を包括して契約し、施設の安全性の向上や長寿命化、業務の効率化を目				
指す施設維持管理法で、元受となる事業者(プロポーザル方式で選定)は全体のマネジメント				
を担い、各業務の実作業は、これまで同様、市内業者を中心とする協力会社が実施する。				

事業は見積もり合わせで¥130万円までは担当課長の決済で修繕として処理。短期間で金額的に大きくない事柄はスムーズに進まれていると感じた。

ここまで進めるには担当課において、かなりの覚悟あった様である。伊賀市においてここまでやってくれる職員がいるかどうかとも考えなければならない。しかし、進めていく必要があるように思われるし、今後の課題である。公共施設の包括管理については役所的な考え方ではなく、民間企業的な方法で進めるべきでは無いか、進め方によってはことがスピーディーに処理できるように思われる。

以上

費用

旅費：33,190 円

研修参加費：

円

合計：33,190 円



旅程明細書

No.

旅行者	所属	伊賀市議会	氏名	嶋岡 壯吉
用務名(目的・場所)	4月18日 倉敷市行政視察「文化振興基本計画の取り組みについて」			
	4月19日 明石市行政視察「効率的な公共施設管理の実践」			
用務従事期間 (時間)	従事 月日	4月 18日	従事 時間	13:30 ~ 18:00
		4月 19日		10:00 ~ 12:00
		月 日		~

出張 月日	出発地 (出発箇所)	交通 用具	到着地 (到着箇所)	鉄道賃・船賃・航空賃・車賃			小計	日当	宿泊料	夕食代	朝食代	
				路程	運賃	急行料金						
				km	円	円	円	円	円	円	円	
4月18日	伊賀神戸	近鉄	鶴橋	74.4	1,070	900	1,970					
	鶴橋	JR	新大阪	11.5	3,670		3,670					
	新大阪	JR新幹線	岡山	180.3	↓	3,210	3,210					
	岡山	JR	倉敷	15.9	↓		0	1,500	11,000	1,700	込	
4月19日	倉敷	JR	岡山	15.9	3,670		3,670					
	岡山	JR新幹線	新大阪	180.3	↓	3,000	3,000					
	新大阪	JR	大阪	3.8	↓		0					
	大阪	JR	鶴橋	7.7	↓		0					
	鶴橋	近鉄	伊賀神戸	74.4	1,070	900	1,970	1,500				
計							円 17,490	円 3,000	円 11,000	円 1,700	円	
							合計	33,190				円

領収書等添付用紙	議員名	嶋岡壯吉
----------	-----	------

調査研究費・研修費・広報費・広聴費・会議費・資料作成費・資料購入費
 人件費・事務所費 (該当項目に○をつけてください。)

領収証

No.

伊賀市議会 嶋岡 壯吉 様

1931年 4月 12日

金額	4	2	8	4	9	0
----	---	---	---	---	---	---

内
消費税等

但 4/18, 19 交通費・宿泊費
 上記正に領収いたしました

現金			
小切手			

HISAGO #778

三重県伊賀市上野丸之内500
 コスモス観光 ハイピア伊賀店

TEL 0595-22-1188
 FAX 0595-22-1186



請求書

請求書No: 00002626-001-01

発行日: 平成31年04月03日

嶋岡 壮吉 様

ツアー名: 倉敷

期間: 平成31年04月18日(木) ~
平成31年04月19日(金) 1泊2日

このたびは弊社をご利用いただきまして誠にありがとうございます。下記料金のご請求を申し上げますのでよろしくお願い致します。

近畿日本ツーリスト

コスモス観光 ハイピア伊賀店

三重県知事登録 旅行業第3-297号

〒518-0873

三重県伊賀市上野丸之内500ハイピア伊賀1F

TEL: 0595-22-1188

FAX: 0595-22-1186

責任者:

担当者:

合計	お預り金額	ご請求金額
28,490円	0円	28,490円

No.	項目	単価	数量	金額	備考
1	私鉄運賃	3,940	1	3,940	私鉄運賃(大人)
2	JR運賃	13,550	1	13,550	JR運賃(大人)
3	宿泊費(税込)	11,000	1	11,000	宿泊費(税込)

備考

お振込先 中京銀行上野支店 普通口座 [REDACTED] 口座名義コスモス観光 堀岡 孝

公益財団法人 倉敷市文化振興財団の概要



アルスくらしき

<http://arsk.jp/>

平成31年4月1日版

倉敷市文化連盟

特集号

平成29年2月1日発行

春
秋

くらしき

文化連盟発足50周年記念

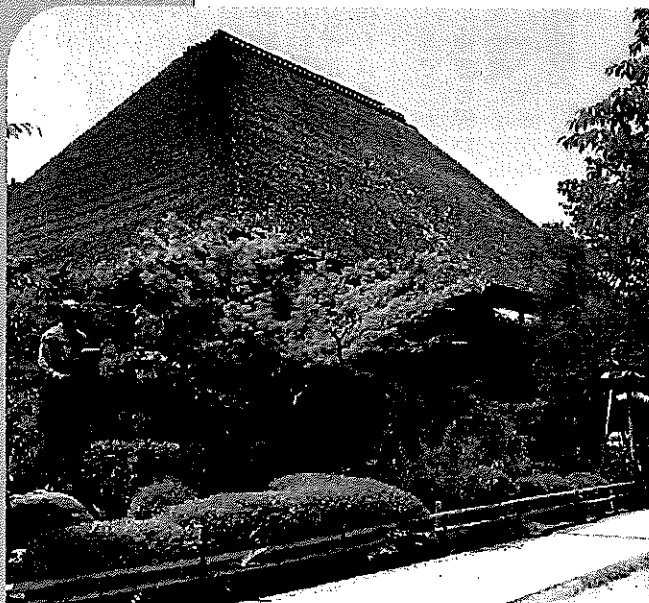

伊賀市議会 会派かがやき 行政視察
2019年4月19日

明石市の施設包括管理の取り組み



総務局 財務室 財政健全化担当
財政健全化担当課長 松永 聡平

1 明石市のご紹介

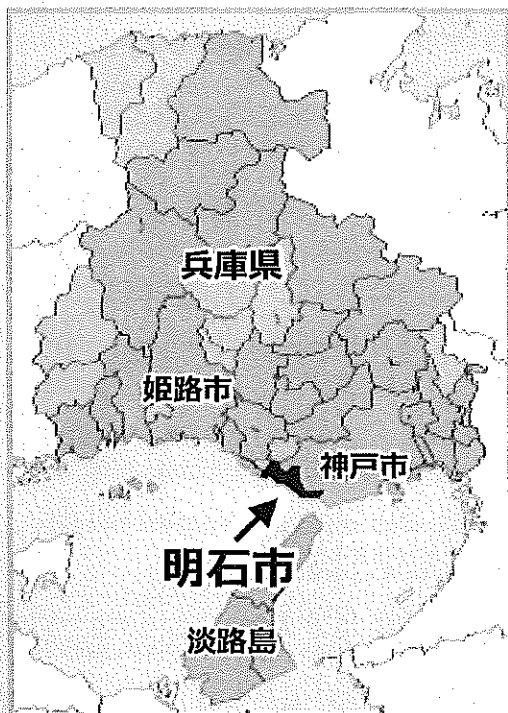

人口 298,511人 面積49.42km²

ハコモノ施設保有量は83万m²

2018.4より中核市
2019年で市制100周年

タイ タコ 明石焼 のり あなご
いかなご 魚の棚

日本標準時 子午線のまち 明石

子ども本人に必ず会う

こどもスマイル100%プロジェクトの取組

(平成26年度から実施)

乳幼児健診時の確認など

- 「**新生児訪問**」による**家庭訪問** (生後速やかに)
保健師・助産師が子どもが生まれたすべての家庭を訪問
(平成30年度までは「ごんにちは赤ちゃん事業」として民生児童委員が訪問)

➤ 乳幼児健診

健診の種類	受診率 (29年度)
4か月児健診	98.5%
1歳6か月児健診	97.5%
3歳6か月児健診	94.6%



この機会に会えない場合は、子どもと接点を持ち得る関係機関（保育所、医療機関、生活福祉課等）と連携し確認

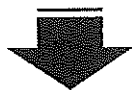

それでも会えない → 平成29年度は**250人**存在

保健師等による家庭訪問

①保健師が訪問（夜間・休日も）

- ・本プロジェクト実施に伴い保健師数を増
- ・13中学校区に15人を配置(うち1人は未受診家庭対応担当)

②地域の民生児童委員が訪問

- ・保健師が何度行っても不在の場合は近隣の民生児童委員に訪問を依頼



それでも会えない → 平成29年度は**1人**存在

要対協担当課職員による調査・訪問

- 入国管理局へ出国状況を確認するほか、必要に応じて警察・児相と連携



すべての子どもの健康を100%確認

※なお、現時点で子ども確認のために児童手当の振込手続き停止を行った事例はない

明石市

子どもスマイル100%プロジェクト

乳幼児健康診査を受けましょう！

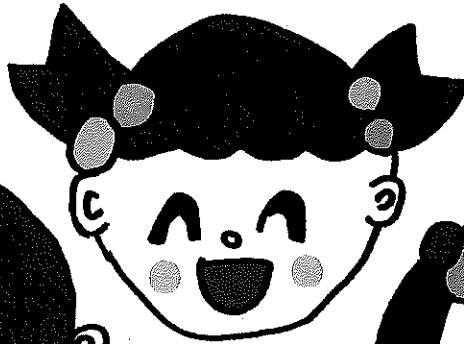

新生児訪問でお会いしましょう！

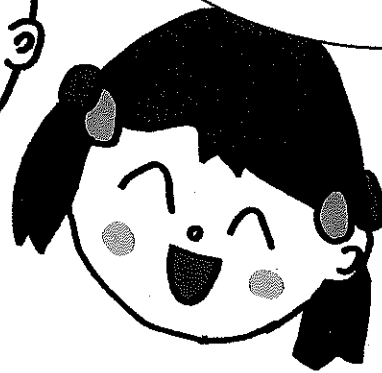

全国的に、「乳幼児健康診査を受けていない」、「家庭訪問に行っても会えない」などで健康状態の確認ができていない子どもには、児童虐待を受けている可能性があると言われています。

明石市では、すべての子どもの健康状態を直接会って確認することに努めています。

新生児訪問や乳幼児健康診査の機会において、
子どもの健康状態の確認ができなかった場合

【訪問します】

保健師等が日中、夜間において家庭訪問をし、子どもの健康状態を確認します。

【連絡します】 ※訪問して会えなかった時

関係機関などに連絡し、子どもの健康状態を確認します。

お子様の
元気な笑顔
を見せて下さいませよう。
ご協力よろしく
お願いします。

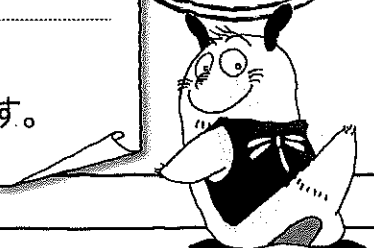

※最終的に、どうしても子どもの安全確認ができない場合や保護者の協力が得られない場合は、児童手当を窓口等での現金支給に切り替え、手渡す際に子どもの安全確認をします。

明石市

明石子どもセンター

Tel: 078(918)5097

Fax: 078(918)5128

子ども健康課

Tel: 078(918)5656

Fax: 078(918)6384

伊賀市議会行政視察報告書

伊賀市議会議長 中谷 様		報告者	嶋岡 壯吉	
参加者名	安本 美栄子 ・ 嶋岡 壯吉			
①	視察日時	R2年2月6日 14時30分	視察先	熊本県阿蘇市
	視察事項	観光振興について		
②	視察日時	R2年2月7日 10時00分	視察先	大分県日田市
	視察事項	第3セクターの民営化について		
【視察の成果】				
① 説明者;経済観光課 甲斐 直喜係長、菊池 歩美主事、永田 祐介蘇山郷館主				
2012年7月の九州北部豪雨災害をきっかけに修繕不可能な箇所を取り壊し全体的にリノベーションを行い、日本式旅館の食事方法を変更し、3店に協力を求め、お金をかけずに案内や表示を英語表記し、ベジタリアンのゲスト専用メニューを開発。リノベーション後1年目の2013年に外国人宿泊客は前年比6倍の1200人に増加、翌年から倍々ゲームのように2015年には3400人まで増え、全宿泊の25%を占めるに至り、売り上げも1.5倍になった。宿泊予約サイトSNSの有効活用と「地域を巻き込む」構想があつてのことである。アンケートを実施し、不満が多かった店の場所やメニュー及び注文の仕方やクレジットカードの使用について、外食の3店の実績を示し、観光協会に提案して、温泉内のグルメガイドも日本語、英語、中国語、フランス語、韓国語の5カ国語に対応させ、飲食店の様子を動画で掲載し、マナーも付け加えた。インバウンドの旅行スタイルを尊重し、「泊食分離」のサービス提供を行ったため、労働環境の改善と地域の連携をなしえることができた。このように強力に地域を牽引できるリーダー的人材の存在が羨ましく感じられた。				
② 説明者;商工観光部 石橋 直樹 観光課長、笹倉 大介 観光企画係主査				
第3セクター(おおやま夢工房)の民間企業への株式売却についての説明を受けた。				
主な課題				
○株式譲渡・・・市の所有する当該法人の株式2,600株(1億3千万円)の譲渡先と金額?				
○土地・・・市が所有する土地の譲渡(有償又は無償)か貸与か?				
○建物等・・・市が所有する建物等の譲渡(有償又は無償)				
○固定資産税の取り扱い・・・建物等の譲渡に伴い、当該法人にたいして新たに課税される固定資産税をどのようにするか?				

指定管理から株式を移行した経緯

○平成28年1月27日 JR九州グループへ株式2,600株有償譲渡(3,700万円)

○平成28年10月1日 JR九州グループへ土地有償貸与(8万円/月)

JR九州グループへ建物無償譲渡

日田市において平成25年度～平成29年度に行政改革実行プランを作成

「推進項目」財政の健全化、「実施事項」第3セクターの見直し、内容として、第3セクターに関する指針の策定、民営化を含む市の関与の再検討や経営の改善を図る。ということで進められているが当市においても民営化を含め根本的に再検討が必要と思われる。

以上

費用	旅費：66,116円	研修参加費：	円	合計：66,116円
----	------------	--------	---	------------



旅程明細書

No.

旅行者	所属	伊賀市議会 かがやき	氏名	嶋岡 壯吉
用務名(目的・場所)	2月6日 熊本県阿蘇市行政視察「観光振興について」			
	2月7日 大分県日田市行政視察「第三セクターの民営化について」			
用務従事期間 (時間)	従事 月日	2月 6日	従事 時間	14:30 ~ 16:00
		2月 7日		10:00 ~ 11:30
		月 日		~

出張 月日	出発地 (出発箇所)	交通 用具	到着地 (到着箇所)	鉄道賃・船賃・航空賃・車賃			小 計	日 当	宿泊料	夕食代	レンタカー	
				路程 km	運 賃 円	急行料金 円						
2月6日	伊賀神戸	近鉄	大阪 上本町	75.5	1,160	920	2,080					
	近鉄 上本町駅	バス	伊丹空港		650		650					
	伊丹空港	飛行機	熊本空港	467.0	13,060	株主優待券 4,000 航空券手配料 1,100	18,160					
	熊本空港	レンタカー	阿蘇市					1,500	14,800		レンタル代 5,000円	
2月7日	阿蘇市	レンタカー	日田市								車保険代 660円	
	日田市	レンタカー	熊本空港								ガソリン代 876円	
	熊本空港	飛行機	伊丹空港	467.0	13,060	株主優待券 4,000 航空券手配料 1,100	18,160					
	伊丹空港	バス	なんば駅		650		650					
	大阪難波	近鉄	伊賀神戸	77.5	1,160	920	2,080	1,500				
計							円 41,780	円 3,000	円 14,800	円	円 6,536	
							合計	66,116				

- ※ ANA株主優待券(4,000円)を購入することにより、航空賃の片道代金31,360円が13,060円と安価になるため、株主優待券料の8,000円(往復)を支出する。
- ※ レンタカー代に関する料金は全て参加議員2名で按分した料金を計上しています。
- ※ 宿泊料は1泊16,050円(夕食・朝食付き)で上限額を上回るため、上限額の14,800円を支出する。

領収書等添付用紙

議員名

嶋岡壯吉

(調査研究費)・研修費・広報費・広聴費・会議費・資料作成費・資料購入費
人件費・事務所費

(該当項目に○をつけてください。)

領 収 書

472366

シマオカ 様

金額	億	千	百	十	万	千	百	十	円
					4	4	1	6	0

ただし 乗車券等

上記の金額を領収いたしました。

2020年 1月 7日

近畿日本鉄道株式会社

伊賀神戸駅 発行

取 入
印 紙

取扱者

- ・ 伊賀神戸駅～大阪上本町駅(往路)
- ・ 大阪難波駅～伊賀神戸駅(復路)

運賃 1,160円 + 特急券 920円 = 2,080円 × 2 = 4,160円

領 収 証

No. 1017

シマオカ 様



★ ¥16,050 ★

但 宿泊代として

上記正に領収いたしました

内 訳

税抜金額

消費税額等(%)

山崎市内敷145-

合資会社 山崎

代表社員 永田祐介

電話 (0967) 32-0515

宿泊代(夕食・朝食込み)

領収書等添付用紙	議員名	嶋岡 壯吉
調査研究費 研修費・広報費・広聴費・会議費・資料作成費・資料購入費 人件費・事務所費 (該当項目に○をつけてください。)		

株主優待番号ご案内書 ANA

有効期間 (搭乗可能期間)
2019年6月1日から
2020年5月31日までにご搭乗ください。

ANA 国内全路線で
ご利用いただけます。

[1] 株主優待番号
12604 6183 6686

[2] 登録用パスワード
47GB FZRS MZCB WSK5

[3] 登録用コード

自動チェックイン機で
ご利用頂けます。
(コインなどで操作
して下さい)

[1][2] をご入力、または係員へお伝えください。

[3] を自動チェックイン
機にかざしてください。

※販売座席数には限りがございます。
※本案内書はご搭乗が終了するまで大切に保管してください。



株主優待番号ご案内書 ANA

有効期間 (搭乗可能期間)
2019年6月1日から
2020年5月31日までにご搭乗ください。

ANA 国内全路線で
ご利用いただけます。

[1] 株主優待番号
12604 6183 6690

[2] 登録用パスワード
BCFV BTVL D4ZP W8R7

[3] 登録用コード

自動チェックイン機で
ご利用頂けます。
(コインなどで操作
して下さい)

[1][2] をご入力、または係員へお伝えください。

[3] を自動チェックイン
機にかざしてください。

※販売座席数には限りがございます。
※本案内書はご搭乗が終了するまで大切に保管してください。



領収証

2019年12月12日

安本 嶋岡 様

★★★★★ 金額 16,000 円

〔但〕優待券(航空券) 4,000 × 4

上記正に領収いたしました (領収証No.3282 [レシ-I No.107] 発行)

518-0718 三重県名張市丸之内30番地7

チケットうりばカプリ 名張店
TEL.0595-51-5007

株主優待航空券(往復) 4,000円 × 2回 × 2名 = 16,000円
(嶋岡議員、安本議員)

領収証原本は 安本議員の領収証に添付

領収書等添付用紙

議員名

嶋岡 壯吉

調査研究費 研修費・広報費・広聴費・会議費・資料作成費・資料購入費
人件費・事務所費

(該当項目に○をつけてください。)

領 収 証

68888 A

RECEIPT

シマノ ソウキチ 様

2019年12月27日

(ご注意)

本証に、営業所名、営業所印、責任者印無きもの及び金額欄を訂正したものは無効とします

金額

¥ 33,320

ただし6〜7のレンタカー代

伊丹⇄熊本 航空券代

上記金額正に領収いたしました。

- 1.現金
- 2.小切手
- 3.振込
- 4.クレジット()
- ()
- 5.その他()

カード)

50,000円以上

収入印紙

日本旅行サービス株式会社

NS 難波 6925

営業所 扱者名

責任者印

(内訳) 航空券代 伊丹→熊本 13,060円
 // 熊本→伊丹 13,060円
 航空券手配料(往復) 2,200円
 レンタカー-1台(10,000円) 5,000円
 33,320円

※レンタカー-1台は参加議員2名で指分

伊賀市議会政務活動費明細書

伊賀市議会議長 様

報告者 かがやき
議員名 嶋岡 壯吉

支出項目

調査研究費・研修費・広報費・広聴費・会議費・資料作成費・資料購入費
人件費・事務所費 (該当項目に○をつけて下さい)

内 容

※全て参加議員2名で按分する

日付	明細	領収書等の 金額 (円)	按分率	金額 (円)
2/6	レンタカー保険代	1, 3 2 0	1/2	6 6 0
2/7	レンタカーガソリン代	1, 7 5 2	1/2	8 7 6
計				1, 5 3 6 円

領収書等添付用紙	議員名	嶋岡 壯吉
(調査研究費・研修費・広報費・広聴費・会議費・資料作成費・資料購入費 人件費・事務所費) (該当項目に○をつけてください。)		

オリックスレンタカー



オリックスレンタカー

領収証

No. G 7931981

領収日 2020年02月07日

金額	100,000	円
内訳	現金 100,000	
但し	現金 100,000	

上記金額正に領収致しました。

- 内訳 (1) 現金 振込 3 小切手 4 手形
5. クレジット 6. その他

発行部署

〒861-2205 熊本県熊本市東区益城町901-25

オリックスレンタカー 熊本空港益城店

TEL 096-232-8694 FAX 096-232-0865

(注) 金額を訂正したものは、無効です。

レンタカー-保険代 1,320円 (2名分: 嶋岡議員, 安本議員)

毎度ありがとうございます

領収書

2020年02月07日(金) 15:41

給油 010000

6-895809-00017-000 様 M 9542-1-1

4-現金

*ガソリン ¥1,752

NOS 11.60L/リットル @151.00

(内消費税) 853.80 ¥624

小計 ¥1,752

合計 ¥1,752

(内消費税等) ¥159

商品欄 *内税商品 #非課税商品

熊本空港給油施設 熊本空港SS

TEL (096)-232-3281

2020/02/07 4476 NO:6818

SC:8958092-1 係員:06

レンタカー-ガソリン代 1,752円

ANA eチケットお客様控

お客様氏名 (NAME) シノカ ソウキ 様 (72歳)



【確認番号 447150058】
合計運賃額 FARE/CHARGE (TAXINCL) ¥13,060

1. 02月06日 ANA 1625便 10:35発 大阪/伊丹 → 熊本
OSAKA/ITAMI KUMAMOTO
【予約番号:110】 (通常) 株主優待 航空券有効期限:2020年02月06日

9C

- ・ e チケットお客様控は大切に保管して下さい。
- ・ お客様との運送契約は国内旅客運送約款に則ります。
- ・ 自動チェックイン機をご利用の際は【確認番号】と【予約番号】が必要です。
- ・ 搭乗手続後、保安検査場は出発の20分前迄にお通りください。
- ・ 搭乗口へは出発の10分前迄にお越しください。
- ・ 購入された航空券は申告のあった搭乗予定の方以外ご利用になれません。
- ・ ご購入された航空券は予約がある場合は当該便に限り有効です。
- ・ 予約が無い場合、決済日及び決済日の翌日から起算して1年間有効です。
- ・ ただし、特定の運賃をご利用の場合はこの限りではありません。
- ・ 予約変更された場合は、e チケットお客様控の内容と異なる場合があります。
- ・ 運賃額が異なる場合は、差額の調整が必要です。
- ・ 航空会社を変更される場合、航空券を購入された航空会社で変更手続を行ってください。
(一部取扱いが出来ない航空会社があります)
- ・ 払戻は
A) 有効期間満了後30日以内に限りします。
B) 払戻の際は所定の手数料を申し受けます。
C) 払戻の際は決済時にご利用のクレジットカード又は確認番号と予約番号が必要です。
D) クレジットカード等にてお支払いの場合は発行箇所に限り承ります。
- ・ スキップサービスをご利用のお客さまは、事前に座席指定をお済ませの上、本書の2次元バーコードを保安検査場の端末にタッチしてご搭乗案内をお受取下さい。
- ・ 機材変更などやむをえない場合により、予告なしに座席が変更となる場合がございます。

発行日:2019年12月27日
発行所:NTA/NS 難波
NTA:798214347-01 N 00002
T L S : 1008380
T K T : CBW5FJ

P N R : J192X
券番 : 1010268530831011

ANA eチケットお客様控

お客様氏名 (NAME) シノカ ツキ子 様 (72歳)



【確認番号 416131696】
合計運賃額 FARE/CHARGE (TAXINCL) ¥13,060

1. 02月07日 ANA 1628便 16:25発

熊本 ⇒ 大阪/伊丹
KUMAMOTO OSAKA/ITAMI
航空券有効期限: 2020年02月07日

【予約番号: 104】 (通常) 株主優待

3C

- ・ e チケット お客様控 は大切に保管して下さい。
- ・ お客様との運送契約は国内旅客運送約款に則ります。
- ・ 自動チェックイン機をご利用の際は【確認番号】と【予約番号】が必要です。
- ・ 搭乗手続後、保安検査場は出発の20分前迄にお通りください。
- ・ 搭乗口へは出発の10分前迄にお越しください。
- ・ 購入された航空券は申告のあった搭乗予定の方以外ご利用になれません。
- ・ ご購入された航空券は予約がある場合は当該便に限り有効です。
- ・ 予約が無い場合、決済日及び決済日の翌日から起算して1年間有効です。
- ・ ただし、特定の運賃をご利用の場合はこの限りではありません。
- ・ 予約変更される場合は、e チケットお客様控の内容と異なる場合があります。
- ・ 運賃額が異なる場合は、差額の調整が必要です。
- ・ 航空会社を変更される場合、航空券を購入された航空会社で変更手続を行ってください。
(一部取扱いが出来ない航空会社があります)
- ・ 払戻は
 - A) 有効期間満了後30日以内に限り承ります。
 - B) 払戻の際は所定の手数料を申し受けます。
 - C) 払戻の際は決済時にご利用のクレジットカード又は確認番号と予約番号が必要です。
 - D) クレジットカード等にてお支払いの場合は発行箇所に限り承ります。
- ・ スキップサービスをご利用のお客さまは、事前に座席指定をお済ませの上、本書の2次元バーコードを保安検査場の端末にタッチしてご搭乗案内をお受取下さい。
- ・ 機材変更などやむをえない場合により、予告なしに座席が変更となる場合がございます。

発行日: 2019年12月27日
発行所: NTA/NS 難波
NTA: 626114329-01 N 00003
TLS: 1008381
TKT: VBYHHL

PNR: YBECM
券番: 1010268531016010

FAX 送信票2020年 2月 17日

鳴岡 壯吉 様

日本旅行グループ
 日本旅行サービス(株)難波営業所
 〒542-0076
 大阪市中央区難波 3-6-15
 難波第1ビル地下1階
 TEL 06-6634-2001 FAX 06-6634-4122

担当 XXXXXXXXXX

謹啓、益々ご清祥の事とお慶び申し上げます。
 下記の件で発信致しましたのでよろしくお願い致します。

記

お問い合わせいただきました、2/6 ご出発のご旅行の
 領収書内訳をFAX致しますのでご確認を宜しくお願い致します。

航空券代 (1名様あたり)	伊丹→熊本	¥13060
	熊本→伊丹	¥13060

航空券手配料 (1名様あたり)	往復	¥2200
-----------------	----	-------

レンタカー	1台	¥10000
-------	----	--------

航空券はシマオカ様、ヤスモト様 お一人様ずつ、レンタカーは1名様
 あたりの金額 (¥5000) の合計 ¥33320 で2名様分の領収書を発行しており
 ます。

ご不明点等がございましたらお気軽にお問合せください。

会派(かがやき)視察行程表 【R2.2.6～2.7】

視察日：令和2年2月6日(木)～2月7日(金)

視察先：熊本県阿蘇市⇒大分県日田市

1	2月6日 (木)	伊賀市(伊賀神戸駅) ◻◻電車◻◻ 大阪上本町 ◻◻バス◻◻ 伊丹空港 ◻◻飛行機◻◻ 熊本空港 7:53発 8:59着 9:25発 10:00着 10:35発 11:55着		
		熊本空港 —(車:約1時間)— 阿蘇市役所(行政視察) — 宿泊地 食事(道中) 14:30-16:00		
		行政視察:熊本県阿蘇市(14:30-16:00)	昼食	夕食
		【阿蘇市様の観光振興について】 インバウンドに関する取り組みについて (市の取り組みに合わせ、民間の活動について)		蘇山郷の宿泊 に含む
		蘇山郷の永田様との意見交換		
		阿蘇市役所 〒869-2695 熊本県阿蘇市一の宮町宮地504-1 TEL0967-22-3279		
		宿泊 熊本県阿蘇市(蘇山郷) TEL0967-32-0515 〒869-2301 熊本県阿蘇市内牧145		
2	2月7日 (金)	宿泊地—(車:約1時間15分)—日田市役所(行政視察)—(車:約1時間45分)— 8:20 10:00-11:30 食事		
		熊本空港 ◻◻飛行機◻◻ 伊丹空港 ◻◻電車◻◻ 大阪難波 ◻◻電車◻◻ 伊賀神戸 16:25発 17:35着 18:15発 18:50着 19:10着 20:14着		
		行政視察:大分県日田市(10:00-11:30)	昼食	
		【第三セクターの民営化について】 (株)おおやま夢工房の民間企業への株式売却について 総務省発行の第3セクター改革等先進事例集に掲載されてい る、(株)おおやま夢工房の民営化についてお話を伺いたい。(当市 においても、同様施設のあり方を検討しており今後検討の参考に いたいたいめ)		
		日田市役所 〒877-8601 大分県日田市田島2丁目6番1号(市役所3階) TEL0973-22-8214		
3	備考:熊本空港>(レンタカー借用)>阿蘇市>宿泊>日田市>(レンタカー返却)>熊本空港			

伊賀神戸 → 熊本空港

2020/02/06(木) 12:00 到着

07:53発 → 11:55着 総額 34,090円

所要時間 4時間2分 乗車時間 3時間1分 乗換 2回

経路	乗車位置	運賃	指定席/料金	距離
○ 伊賀神戸				
07:53-08:59 66分 乗換8分 待ち18分	特 近鉄特急(大阪難波行)	1,160円	特急券 920円	75.5km
○ 大阪上本町/近鉄上本町駅				
09:25-10:00 35分	伊丹空港線[上本町](大阪[伊丹]空港北ターミナル行)	650円		
○ 大阪[伊丹]空港南ターミナル/伊丹空港(空港)				
乗換30分 待ち5分	ANA1625便	31,360円	FLEX最高	467.0km
10:35-11:55 80分	飛			
○ 熊本空港				

記号の説明

△ … 前後の時刻表から計算した推定時刻です。

() … 徒歩/車を使用した場合の時刻です。

熊本空港 → 伊賀神戸

2020/02/07(金) 16:00 出発

16:25発 → 20:14着 総額 34,090円
 所要時間 3時間49分 乗車時間 2時間49分 乗換 2回

経路	乗車位置	運賃	指定席/料金	距離
○ 熊本空港				
16:25-17:35 70分	✈ 飛 ANA1628便		31,360円	FLEX最高 467.0km
乗換25分 待ち15分	○ 伊丹空港(空港)/大阪[伊丹]空港		10番のりば 発	
18:15-18:50 35分	電車 伊丹空港線[なんば](なんば駅前行)		650円	
乗換9分 待ち11分	○ なんば駅前/大阪難波		1・2番線発	
19:10-20:14 64分	電車 特 近鉄特急(鳥羽行)		1,160円	特急券 920円 77.5km
○ 伊賀神戸				

記号の説明

- △ … 前後の時刻表から計算した推定時刻です。
- () … 徒歩/車を使用した場合の時刻です。

令和2年2月6日(木) 14:30~16:00

阿蘇市役所北側別館議員控室

伊賀市議会 会派「かがやき」行政視察

1 伊賀市議会 会派「かがやき」

会派長 しまおか そうきち 嶋岡 壯吉 議員

議員 やすもと み え こ 安本美栄子 議員

2 阿蘇市経済部観光課 観光振興係長 かい なおき 甲斐 直喜

// 観光振興係主事 さくち あゆみ 菊地 歩美

阿蘇市議会事務局次長 やまもと しげき 山本 繁樹

3 視察事項 「観光振興について」

- ・インバウンドに関する取り組みについて
- ・市の取り組みと民間の活動との連携について
- ・行政としての取り組み
 - ▶人的支援、財政的支援について
 - ▶庁内での横断的な取り組みについて
 - ▶外国人対応の視点について
 - ▶受け入れの態勢について (おもてなし)
 - ▶民間活力の導入と連携について

4 その他

【阿蘇市議会事務局様】質問事項

観光振興について

- ・インバウンドに関する取り組みについて
- ・市の取り組みと民間の活動との連携について
- ・行政としての取り組み
 - 人的支援、財政的支援について
 - 市内での横断的な取り組みについて
 - 外国人対応の視点について
 - 受け入れの態勢について（おもてなし）
 - 民間活力の導入と連携について

【日田市議会事務局様】質問事項

第3セクターの民営化について

- ・ (株)おおよま夢工房の民間企業への株式売却について
H.10.12.22
- 課題解決に向けての取り組み H.23.30.15
- JRが引き受けてくれた理由 〆AS
- スタッフの身分について
- 指定管理から株式に移行した経緯（無償、有償譲渡なのか）
- 行政として、第3セクターの見直しにかかる条例や規則、または方針はあるのか。
- 民間企業の選定について、受け皿づくりを行っているのか。

文字サイズ

音声読み上げ

標準 大きい

背景色

白 黒

サイト内検索

検索



市民の方へ



事業者の方へ



観光



市政



教育



防災

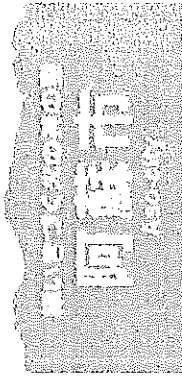

ホーム 観光

観光

イベント・観光情報

観光スポット

パンフレット

観光情報に関するリンク

観光

阿蘇市の観光スポットや見どころ

イベント・観光情報

新着情報/お知らせ

マイナンバーカード時間外窓口の開設期間を延長します
入札結果（令和元年12月分）を掲載しました

「麦わらの一味」ウソップ像の設置

阿蘇の花ごよみフォトコンテスト2019
入賞作品

祭り・イベント・行事

イメージキャラクター出動情報

イベントカレンダー

車がなくても阿蘇に行ける！『公共交通機関マップ』

阿蘇deスイーツめぐりseason12

お知らせ

2019.11.22

阿蘇の花ごよみフォトコンテスト2019入賞作品

2019.11.21

【公募型プロポージャーガル】羽田空港を活用した観光振興プロジェクト モーシヨン業務

2019.11.14

阿蘇・南小国地区農免農産（マゼノミステリロード）冬季通行止めのお知らせ

2019.09.20

阿蘇市に「麦わらの一味」のウソップ像が設置されます

阿蘇市統計資料

令和元年 発行版

んがっながら 創りだす 新しい阿蘇
～ ONLY ONE の世界へ～

 阿蘇市

三重県伊賀市議会 行政視察日程

日時：令和2年2月7日（金）10：00～11：30

会場：議長応接室

（進行：日田市議会事務局）

- | | | |
|---------|----|---------------|
| 1、日田市議会 | 挨拶 | (10：00～10：05) |
| 2、伊賀市議会 | 挨拶 | (10：05～10：10) |
| 3、研 修 | | (10：10～11：30) |

第三セクターの民営化について

- ・(株)おおやま夢工房の民間企業への株式売却について

説明：商工観光部 観光課

伊賀市議会 行政視察質問事項（回答）

第3セクターの民営化について

- ・(株)おおやま夢工房の民間企業への株式売却について

1. 課題解決に向けての取り組み

具体的な取り組みについては、おおやま夢工房を所管する観光課が中心となり、必要に応じて、総務課、財政課、企画課等の他部署と協議。

<主要な課題>

○株式譲渡について

…市が所有する当該法人の株式 2,600 株（1 億 3,000 万円 譲渡制限株式）の譲渡先をどうするか。また、未公開株である当該法人の株式の譲渡金額をいくらにするか。

○土地について

…市が所有する土地を譲渡（有償又は無償）するか、賃貸するか。

○建物等について

…市が所有する建物等の譲渡（有償又は無償）。

○固定資産税の取り扱い

…建物等の譲渡に伴い、当該法人に対して新たに課税される固定資産税をどのようにするか。

伊賀市 夢工房の売却

13700万円



2. JRが引き受けてくれた理由

伊賀市 交渉

13700万円で譲渡

本市として本当の理由は把握していないため、次のように推測している。

- ・ 温浴施設からの眺望が良い。✓
- ・ 製造している梅酒の品質が良い。✓
- ・ JR九州の販路により、宿泊及び商品の売上向上が見込め、10 億円規模の投資を行っても回収可能。

3. スタッフの身分について

JR九州との交渉で、「株式会社おおやま夢工房の現従業員については、個別面談を行った上で、原則として雇用を継続するものとする。」を条件とし、合意した。

第三セクター改革等先進事例集

平成30年3月

総務省自治財政局公営企業課

「豊後、太山ひびきの郷」の概要

大分県大山町

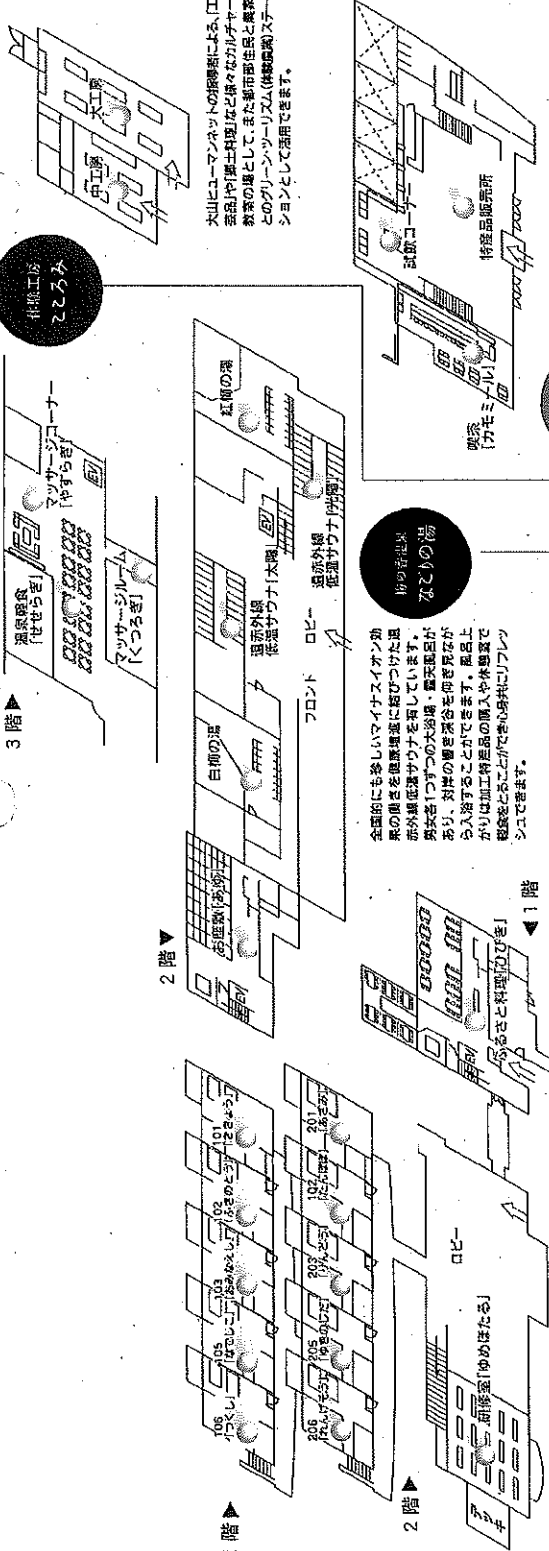

下層
おさむや

管理棟と店舗よりなり、研修室も備え大中小の研修や会議にも使用できます。定数は10室あり、最大定数12名です。研修施設などは強力な音響、照明を備え山々や温泉の景観を堪能することにより研修を深めたいときも思いを馳しお楽しみいただけます。

2階と3階
ひびき

1階の定数は88人、2階にも25室の和室が完備されており、和室専用としたことでしか食べられない四季折々の大山町の郷土料理をメインとして提供することにより、町の土地産や特産品・食文化の魅力を堪能していただくことができます。

おのき世界
なごりの湯

全国的にも珍しいマイナスイオン効果の湧き出る湯に包みこまれた退赤外線低濃サウナを併用しています。男女各1つずつの大浴場、露天風呂があり、対岸の湯を仰ぎながら入浴することができます。風呂上がりに加工特産品の購入や体験型施設などおこなりができる心身共にリフレッシュできます。

パティシエ工房
うしゆく

リネージュ風の製造作業をカラス風しに実地で、当該でつくられた「御酒」や「すもも酒」など各種リネージュの試飲や購入ができます。近隣地域の物産品も販売しており、販売店では接客の気配をまじみながらハーブティーを楽しむこともできます。

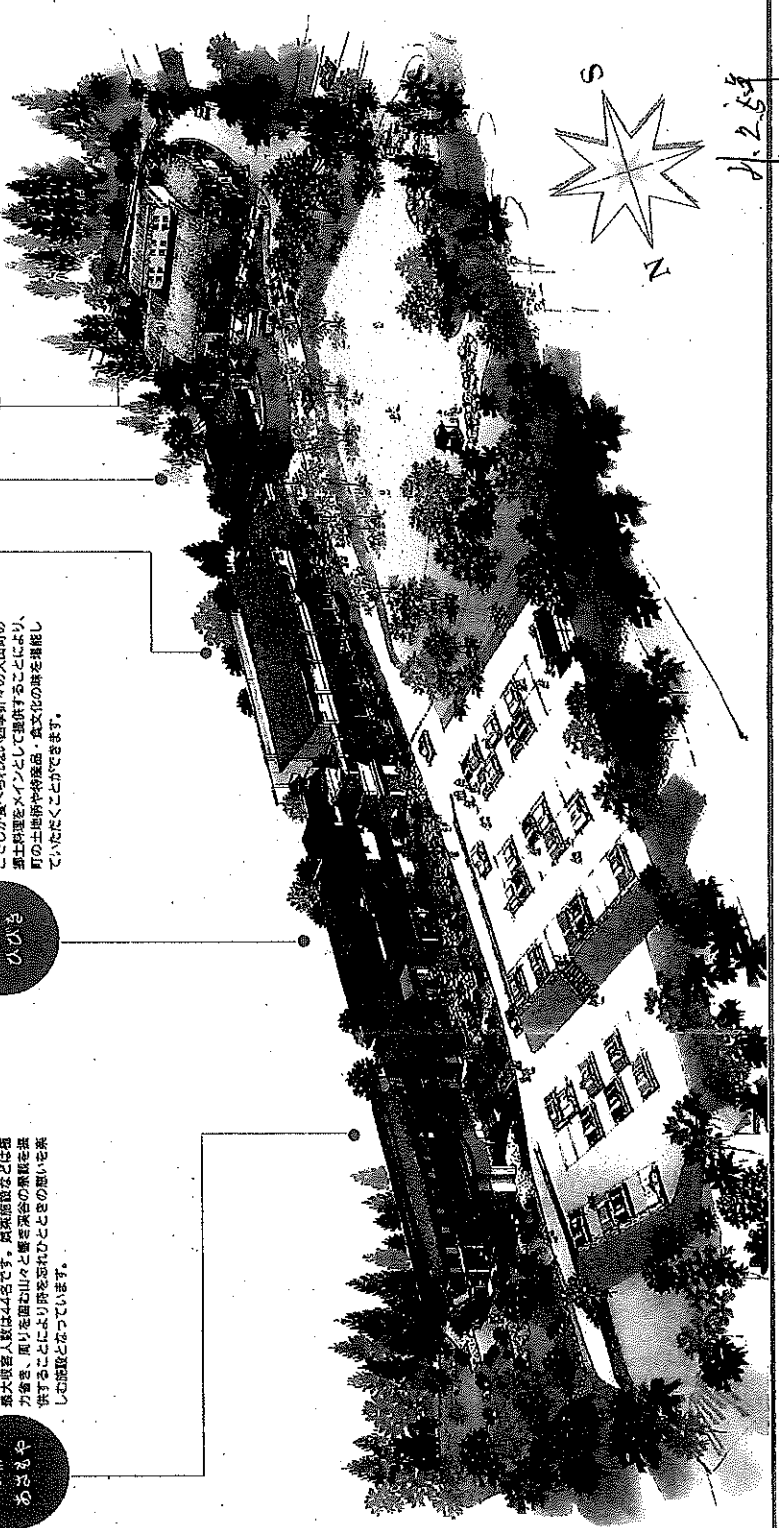

2025年