

伊賀市議会行政視察報告書

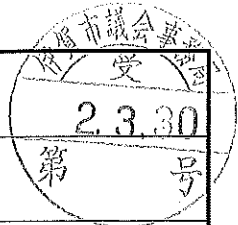

伊賀市議会議長 様		報告者	議員名市川 岳人	
参加者名	西口和成、福村教親、市川岳人			
①	視察日時	5月14日10時00分	視察先	新潟県燕市役所
	視察事項	ものづくり産業活性化		
②	視察日時	5月14日14時00分	視察先	新潟県五泉市役所
	視察事項	五泉市ファミリー住まいる事業		
③	視察日時	5月15日10時00分	視察先	新潟市役所
	視察事項	農業12次産業化・農家レストランの実施		

【視察の成果】

燕市

ものづくり活性化、産業振興の取り組み

燕市で江戸時代の初期に始まったとされる金属加工産業「江戸時代の匠たち」の技は、世界的に知られる金属洋食器・金属ハウスウェアを生み、さらに現在ではプレス加工・機械加工（金型・切削・研削）・精密板金・溶接・表面処理・塗装など金属加工産業の集積地として、「ものづくりのTSUBAME」として認知されている。

概要

金属製洋食器（スプーン・フォーク・ナイフ）のほとんどが燕市で生産され軽くて持ちやすく、使う人に合わせて変形することで障がい者や高齢の人にも使いやすように工夫された商品の開発にも注力され全世界を相手に商品販売されている。

しかしながら、20人未満の中小零細企業が90%を超える高い比率であり、産業別構成比は金属製品が5割を占める。このため、燕市では中小企業支援制度プラットフォームの設立で商工会議所、金融機関など18機関により構成され、中小企業を支援されている。

また、地域中小企業に対するものづくり補助金制度の説明会を、経済産業局や中小企業団中央会、中小企業基盤整備機構より講師を招き、また市職員を派遣して個別相談も実施している。

基本政策として、日本一輝いているまち燕市を目指し魅力愛着を感じ住みたい・働きたいと思う定住人口を増やす、健康づくりや社会活動に積極的に取り組み活動人口を増やす、訪れたい・応援したいと思う交流・応援人口を増やす3つの人口増戦略を掲げている。

考察

燕市の産業ブランド創生という考えで、新産業の育成・新分野参入支援をしており、医療機器産業育成支援として、洋食器やハウスウェア製造で培ってきた金属加工技術を活用し、医療機器産業の育成の支援するため、医療機器コーディネーターの設置や医療機器研

研究会の支援等、新たな分野の産学官の連携に共同研究開発支援もしている。

また、付加価値の高い新商品・新技術の開発経費や新分野進出等の研究・活動経費等も支援している。

海外に販路開拓を進める中小企業のニーズに応え、ビジネスチャンスの拡大等、地域産業グローバル展開を支援している。販路の開拓として、2020年東京オリンピック・パラリンピックの発信事業の実施において、選手村食堂や厨房などに使用可能な燕の金属製品の使用等について、調査、研究を行っている。

新技術と伝統産業の融合のために積極的に市がバックアップしている点を伊賀市も参考とすべきである。

また、首都圏において燕市の製品の品質・技術に対する理解者を増やし、需要拡大を図っている点も単に製品のセールスだけにとどまらず、ものづくりへの興味、関心を引き技術に興味を持った若手継承者の誘致、育成にもつながっているなど、ものづくり産業基盤の強化において、失われる可能性のある特定技術・技能を後世に継承して、産地保有技術基盤を強化し後継者育成を奨励している点を評価すべきである。

例えば、次代を担う監督者研修、ナイフ製造技術を継承する産地のシステムづくりを構築している。現場改善インストラクターの指導により生産効率を高め、生産量の増加、納期の短縮を図り、ものづくり現場力強化事業を支援している。

燕市独自の品質管理システム(TSO)の認証事業所の増加を図り、産地全体の品質管理に対する意識が高いことをPRし、受注の拡大を目指すものづくり品質管理制度を目指している。

産地産業グローバル展開支援授業として、単独で海外見本市に出展する中小企業を支援することで、海外を見据える企業の掘り起し、見本市への出店にかかる経費の一部を市が補助することで、企業の負担の軽減し、新たな販路展開やビジネスパートナーの創出を図っている。

創業支援、事業承継支援、アイデア、デザイン強化、産業観光等に主体的に市として取り組んでいる。伊賀市の産業支援は2次的なものが多く行政商工会議所や商工会に任せがちであり、積極果敢な燕市のものづくり支援の取り組みを大いに参考にしていく必要がある。

費用	旅費： 33,354円	研修参加費：	円	合計：33,354円
----	-------------	--------	---	------------

伊賀市議会行政視察報告書

伊賀市議会議長 様		報告者	議員名市川 岳人	
参加者名	西口和成、福村教親、市川岳人			
①	視察日時	5月14日10時00分	視察先	新潟県燕市役所
	視察事項	ものづくり産業活性化		
②	視察日時	5月14日14時00分	視察先	新潟県五泉市役所
	視察事項	五泉市ファミリー住まいる事業		
③	視察日時	5月15日10時00分	視察先	新潟市役所
	視察事項	農業12次産業化・農家レストランの実施		

【視察の成果】

五泉市

ファミリー住まいる応援事業

五泉市では、若い世代の定住や子育て家族を支援するため、市内に住宅を新築や取得する場合に補助金を支給する制度と、定住を促進するための家賃への補助制度として「ファミリー住まいる応援事業」を実施している。

概要

1 対象者

- ・新婚世帯もしくは子育て世帯であること
- ◎新婚世帯:平成24年4月1日以降に婚姻届を提出した夫婦世帯
- ◎子育て世帯:中学生以下の子どもが同居する世帯
- ・住宅を新築又は購入するため、金融機関との償還期間が10年以上ある借入契約があること
- ・市町村税を滞納していないこと
- ・補助対象となる住宅に住居登録していること 等

2 対象となる建物と条件

- ・居住するために、市内に取得した新築住宅、建売住宅、中古住宅(別荘、賃貸物件やリフォーム、増改築を除く)
- ・建築基準法等の法令に違反しないもの
- ・補助金は、1対象住宅に一回限り

3 補助金の額

- ・市内在住者・・・最大100万円(基本額+地元業者活用加算)
- ・転入者・・・最大150万円(基本額+転入者加算+地元業者活用加算)

4 利用実績

・平成 26 年度 子育て世帯 70, 432 千円(78 件) 新婚世帯 10, 500 千円(12 件) ・平成 27 年度 子育て世帯 54, 553 千円(60 件) 新婚世帯 14, 032 千円(15 件) ・平成 28 年度 子育て世帯 13, 307 千円(16 件) (6/30 現在)新婚世帯 2, 300 千円(2 件)

(2)ファミリー住まいる応援事業家賃等補助金の主な概要

1 対象者

・新婚世帯もしくは他市から転入した子育て世帯であること

◎新婚世帯:平成 26 年 4 月 1 日以降に婚姻届を提出した夫婦世帯

◎子育て世帯:平成 26 年 1 月 1 日以降に五泉市に転入した中学生以下の子どもが同居する世帯
(転入前に 1 年以上の市外居住が必要)

- ・補助対象となる住宅に住民登録していること
- ・市町村税を滞納していないこと
- ・生活保護の住宅扶助など、公的家賃補助を受けていないこと
- ・世帯員に本制度による補助金の交付を受けたものがないこと 等

2 対象となる住宅と条件

- ・五泉市内にある「民間賃貸住宅」であること
- ・自己の居住用とする一戸建て住宅または集合住宅であること
- ・建物の所有者等との間で賃貸借契約を締結していること 等

3 補助金の額

・賃貸借契約に定められた賃借料(管理費、共益費、駐車場料金等を含む)の月額から住宅手当等を除いた額とし、上限は 1 万円(1 万円未満は実費)

4 対象期間

・交付決定月から起算して 36 ヶ月を限度

5 利用実績(各年度新規分)

- ・平成 26 年度 子育て世帯
新婚世帯
- ・平成 27 年度 子育て世帯
新婚世帯
- ・平成 28 年度 子育て世帯 (6/30 現在)新婚世帯
960 千円(11 件・内転入者 11 件)
1, 190 千円(17 件・内転入者 1 件)
800 千円(10 件・内転入者 10 件)
1, 940 千円(30 件・内転入者 3 件)
740 千円(7 件・内転入者 7 件)
1, 430 千円(13 件・内転入者 1 件)

考察

地方における人口減少が全国的な課題となるなか、新婚世帯や子育て世帯の定住、移住促進策として、それぞれの住居の購入等の補助や賃貸住宅への家賃補助という直接的な支援を柱とするきめ細かく考えられた施策となっている。転入者に限らず市内在住者へ補助金を出している点は評価できる。当初の実施期間 3 年間に於いては、具体的な実績も数字上で確認ができており、利用

者には好評であることから事業として継続するようである。継続費用対効果などを検討の上、伊賀市でも制度の見直しを行い参考にすべきである。

費用	旅費： 円	研修参加費： 円	合計： 円
----	------------------	---------------------	------------------

伊賀市議会行政視察報告書

伊賀市議会議長 様		報告者	議員名市川 岳人	
参加者名	西口和成、福村教親、市川岳人			
①	視察日時	5月14日10時00分	視察先	新潟県燕市役所
	視察事項	ものづくり産業活性化		
②	視察日時	5月14日14時00分	視察先	新潟県五泉市役所
	視察事項	五泉市ファミリー住まいる事業		
③	視察日時	5月15日10時00分	視察先	新潟市役所
	視察事項	農業12次産業化・農家レストランの実施		

【視察の成果】

農家レストランについて

新潟市では国家戦略特区の規制緩和を活用し、全国初となる農家レストランを含め3店舗がオープンしている。

概要

「大規模農業の改革拠点」として国家戦略特区に指定

⇒「農業用施設用地」には原則として農業用施設しか建設できないところ、特区認定により、「農家レストラン」が「農業用施設」に追加され、農業者自らが農村地帯で地域の農産物を材料とした料理を提供するレストランの開設が可能となった。

～La Bistecca(ラ・ビステッカ)～

- ・特区を活用した全国初の農家レストラン
- ・ステーキやジェラートなど、地場の農畜産物を使った料理を提供

～La Trattoria Estorto(ラ・トラットリア・エストルト)～

・自社産のフルーツトマトのサラダや米粉パスタなどを提供 ・ウッドデッキから農村の原風景を展望 ・運営する(有)高儀農場が「6次産業化アワード」で食料産業局長賞を受賞

～TONERIKO(トネリコ)～

- ・広大な田園に張り出すテラスから「そら」と「野」を展望
- ・取れたての野菜の小鉢や漬物が味わえる定食や米粉ピザを提供
- ・直売所や加工食品、収穫体験も。

○3 農家レストラン合計(オープン以降約1年間)で、8万7千人以上集客。売上は1億2千万円、雇用は正規・臨時で20人以上。

考察

開発許可制度の権限移譲を受け、区域指定により農家レストラン等を立地できることとなったが、上下水道の整備の関係も考慮せねばならず、安易に設置することは難しい。レストランについては、補助金がなくなってからの運営のあり方が重要であり、補助金がある間に経営基盤の安定化を図り軌道に乗せる必要がある。地元農業者と顧客をうまくマッチングし、雇用をつなげていくことが大切である。伊賀市においても、全国的に通用する農産物があり、京阪神方面からの集客を考慮すれば、生産から提供面には十分な要素が見込めると考える。特区もうまく活用しブランド化、積極的な事業者の育成に取り組む必要性を強く感じる。

費用	旅費：	円	研修参加費：	円	合計：	円
----	-----	---	--------	---	-----	---

旅 程 明 細 書

No.

旅行者	所属	伊賀市議会 自民青鵬	氏名	市川 岳人
用務名(目的・場所)	5月14日 新潟県燕市行政視察「ものづくり産業活性化について」			
	5月14日 新潟県五泉市行政視察「ファミリースマイル応援事業」			
	5月15日 新潟市行政視察「農業の12次産業化・農家レストラン」			
用務従事期間 (時間)	従事 月日	5月 14日	従事 時間	10:00 ~ 11:30
		5月 14日		14:00 ~ 15:30
		5月 15日		10:00 ~ 11:00

出張 月日	出発地 (出発箇所)	交通 用具	到着地 (到着箇所)	鉄道賃・船賃・航空賃・車賃			小 計	日 当	夕食代	朝食代	通行料等				
				路程	運 賃	急行料金									
				円	円	円	円	円	円	円	円				
5月14日	伊賀市	自家用車	大阪空港		自家用車提供者へ別途車賃支出		24,000				通行料 136				
	大阪空港	飛行機	新潟空港	バック旅行代金 24,000円 航空券(往復) レンタカー代(1台) ホテル宿泊料							通行料 136				
	新潟空港	レンタカー	燕市役所								通行料 433				
	燕市役所	レンタカー	五泉市役所								通行料 393				
	五泉市役所	レンタカー	新潟市								通行料 513				
										通行料 263					
5月15日											1,500	1,700	込		駐車場代 1,333
	新潟市	レンタカー	新潟市役所												ガソリン代 742
	新潟市役所	レンタカー	新潟空港												通行料 433
	新潟空港	飛行機	大阪空港						自家用車提供者へ別途車賃支出						通行料 136
										1,500				通行料 136	
計							円 24,000	円 3,000	円 1,700	円	円 4,654				
							合計	33,354							

※ 宿泊料には夕食代が含まれていない為、夕食代(1,700円)を加算し、請求する。
 ※ レンタカー代に関する料金は全て参加議員3名で按分した料金を計上しています。

市川岳人様

発行日 : 2020-03-25

お名前 : 市川 岳人
ご利用金額 : 72,000円
但 : 旅行代金として
支払い方法 : クレジットカードにてお支払い
決済日 : 2019-04-16

旅行内容

代表者 : いちかわがくと
予約番号 : RJ32458589301994584
利用航空会社 : 日本航空
旅行開始日 / 旅行終了日 : 2019-05-14 / 2019-05-15
申込人数 : 3人(大人 : 3人)
ホテル名 / チェックイン日 : 新潟グランドホテル / 2019-05-14
部屋タイプ / 部屋数 : シングルルーム～洗練された空間を～ / 3部屋
レンタカー貸出店舗 : タイムズ カー レンタル 新潟空港店
レンタカー返却店舗 : タイムズ カー レンタル 新潟空港店
貸出日 / 返却日 : 2019-05-14 / 2019-05-15
車両タイプ : 乗用車 / コンパクト

利用明細

大人 : 24,000円 × 3人
旅行代金合計金額 : 72,000円

楽天株式会社

〒158-0094 東京都世田谷区北町

楽天クリムゾンハウス

<http://travel.rakuten.co.jp/>

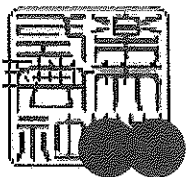

ご利用ありがとうございました。

伊賀市議会政務活動費明細書

伊賀市議会議長 様

報告者
議員名 市川 岳人

支出項目

調査研究費・研修費・広報費・広聴費・会議費・資料作成費・資料購入費
人件費・事務所費 (該当項目に○をつけて下さい)

内 容

※全て参加議員3名で按分する

日付	明細	領収書等の 金額 (円)	按分率	金額 (円)
5/14	有料道路通行料(NEXCO 西日本) (天理～香芝)	410	1/3	136. 6
5/14	有料道路通行料(NEXCO 西日本) (香芝～松原 JCT)	410	1/3	136. 6
5/14	有料道路通行料(阪神高速) (松原 JCT～えびす JCT)	1,300	1/3	433. 3
5/14	有料道路通行料(NEXCO 東日本) (新潟空港～三条燕)	1,180	1/3	393. 3
5/14	有料道路通行料(NEXCO 東日本) (三条燕～安田)	1,540	1/3	513. 3
5/14	有料道路通行料(NEXCO 東日本) (安田～新潟中央)	790	1/3	263. 3
5/15	駐車場代 (大阪国際空港)	4,000	1/3	1,333. 3
5/15	レンタカーガソリン代	2,226	1/3	742
5/15	有料道路通行料(阪神高速) (えびす JCT～松原 JCT)	1,300	1/3	433. 3
5/15	有料道路通行料(NEXCO 西日本) (松原 JCT～香芝)	410	1/3	136. 6
5/15	有料道路通行料(NEXCO 西日本) (香芝～天理)	410	1/3	136. 6
計				4,654円

領収書等添付用紙

議員名

市川 岳人

調査研究費・研修費・広報費・広聴費・会議費・資料作成費・資料購入費
人件費・事務所費 (該当項目に○をつけてください。)

ご利用ありがとうございます。



料金所では一旦停車してください。

領 収 書

料金所 天理

TEL 0743-59-0077
4月1日から近畿道・阪和道・西名阪道等では、出口でETC対距離料金を案内します。詳しくはWEBサイトをご覧ください。

19年 5月14日 5時30分
車種 普通

通行料金 ¥410-
(現金)

ETCをご利用の場合、上記通行料金は、区間最大額を記載しています。

西日本高速道路株式会社
大阪府大阪市北区堂島1-6-20

取扱番号 2172-04-00

ご利用ありがとうございます。



料金所では一旦停車してください。

領 収 書

料金所 柏原本線

TEL 072-978-4812
4月1日から近畿道・阪和道・西名阪道等では、出口でETC対距離料金を案内します。詳しくはWEBサイトをご覧ください。

19年 5月14日 5時42分
車種 普通

通行料金 ¥410-
(現金)

ETCをご利用の場合、上記通行料金は、区間最大額を記載しています。

西日本高速道路株式会社
大阪府大阪市北区堂島1-6-20

取扱番号 2354-07-00

ご利用ありがとうございます。



大和川 料金所

お問い合わせ 阪神高速お客さまセンター
(06) 6576-1484
5/24 午前4時 ~ 6/3 午前6時
3号神戸線 淡川~京橋 終日通行止

領収書 / 通行証

19年05月14日05時49分
車種 普通
通行料金 現金 ¥1,300

本券は、阪神高速道路の
ご利用最終出口まで必ず
お持ちください

◆連続利用される場合◆

●この通行証を発行した料金所を通過後、阪神高速を流出することなく、阪神高速の次の料金所を経由する場合は、この通行証をご提示ください。

下記各料金所におけるご利用の有効通過時間
(3号) 芦屋出口・芦屋本線
19年05月14日07時19分

(4号) 泉大津出口・泉大津本線
19年05月14日07時49分

- 阪神高速道路を一旦流出された場合、又は有効期限終了の場合この通行証は無効です。
- 通行証はお渡しした車両に限り有効です。譲渡、交換はできません。不法に料金を免れた場合、その免れた額の3倍に相当する額を頂きます。
- 紛失にご注意ください。紛失しますと上記本線料金所等で再度料金を頂きます。

阪神高速道路株式会社

5/14 有料道路通行料(天理~えびすJCT)

領収証原本は西口議員の領収証に添付

領収書等添付用紙

議員名

市川 岳人

調査研究費・研修費・広報費・広聴費・会議費・資料作成費・資料購入費
人件費・事務所費

(該当項目に○をつけてください。)

ご利用ありがとうございます。



料金所では一旦停車してください。

領 収 書

料金所 三条燕

NEXCO東日本お客さまセンター
0570-024-024
または
03-5338-7524

19年 5月14日 9時18分

車種 普通

通行料金 ¥1,180-
(現金)

—入口料金所— 新潟空港

中条本線料金所では、日東道の有料区間終点
荒川胎内ICまでの通行料金を頂いています
東日本高速道路株式会社
東京都千代田区霞が関3-3-2
取扱番号203-01470855-00

ご利用ありがとうございます。



料金所では一旦停車してください。

領 収 書

料金所 安田

NEXCO東日本お客さまセンター
0570-024-024
または
03-5338-7524

19年 5月14日 12時43分

車種 普通

通行料金 ¥1,540-
(現金)

—入口料金所— 三条燕

中条本線料金所では、日東道の有料区間終点
荒川胎内ICまでの通行料金を頂いています
東日本高速道路株式会社
東京都千代田区霞が関3-3-2
取扱番号207-00021213-00

ご利用ありがとうございます。



料金所では一旦停車してください。

領 収 書

料金所 新潟中央

NEXCO東日本お客さまセンター
0570-024-024
または
03-5338-7524

19年 5月14日 15時55分

車種 普通

通行料金 ¥790-
(現金)

—入口料金所— 安田

中条本線料金所では、日東道の有料区間終点
荒川胎内ICまでの通行料金を頂いています
東日本高速道路株式会社
東京都千代田区霞が関3-3-2
取扱番号209-00201540-00

5/14 有料道路通行料(新潟空港~新潟中央)

領収証原本は西口議員の領収証に添付

領収書等添付用紙

議員名

市川 岳人

調査研究費) 研修費・広報費・広聴費・会議費・資料作成費・資料購入費
人件費・事務所費

(該当項目に○をつけてください。)

大阪国際空港駐車場

TEL 06-6856-7300

領収証

精算機 #13	P 精算No.000046
発券機 #17	発券No.052010
入庫時刻	2019年 5月14日(火) 06:12
精算時刻	2019年 5月15日(水) 17:05
駐車時間	1日 10:53
駐車料金	A料金 4,000円
=====	
合計	4,000円
現金領収額	4,000円
お預り	4,000円
お釣り	0円

またのご利用をお待ちしております。

5/15 駐車場代 4,000円

ENEOS

納品書(領収書)

2019年05月15日 14:51

売上

Tカード会員 様

6-302531-49995-000

現金会員

車両番号 実車番 4138

0110-00

レギュラーガソリン P-01

14.94L

* 149円 ￥2,226

(内ガソリン税53.80円 ￥804)

合計 ￥2,226

(内消費税等(8.00%) ￥165)

釣銭 1万:7774 5千:2774 3千:774

カード番号: 0000201401133947

Tポイント: 10P

利用ポイント 0P

利用可能ポイント 0P

本日付与されたポイントは2~3日

目以降に反映されます。有効期限切

等の理由で、Tカードにポイントが

加算されないことがあります。

詳細はwww.tsite.jpにてご確認下さ

い。

現金でお支払いの場合は領収書にかき添えて頂きます。

宮島石油販売株式会社

DD空港前店

新潟県 新潟市 東区

下山1丁目321-20

TEL:025-274-8825 SS-302531

レシートNo 3570-01 データNo5862-5863

022 [REDACTED] 2019/05/15

5/15 レンタカーガソリン代

2,226円

領収証原本は西口議員の領収証に添付

領収書等添付用紙

議員名

市川 岳人

調査研究費・研修費・広報費・広聴費・会議費・資料作成費・資料購入費
人件費・事務所費

(該当項目に○をつけてください。)

ご利用ありがとうございます。

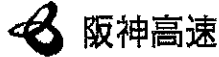

大阪空港 料金所

お問い合わせ 阪神高速お客さまセンター
(06) 6576-1484

5/24 午前4時 ~ 6/3 午前6時
3号神戸線 湊川~京橋 終日通行止

領収書 / 通行証

19年05月15日17時14分
車種 普通
通行料金 現金 ¥1,300

本券は、阪神高速道路の
ご利用最終出口まで必ず
お持ちください

◆連続利用される場合◆

●この通行証を発行した料金所を通過後、
阪神高速を流出することなく、阪神高速の
次の料金所を経由する場合は、この通行証
をご提示ください。

下記各料金所におけるご利用の有効通過時間
(3号) 芦屋出口・芦屋本線
19年05月15日18時44分

(4号) 泉大津出口・泉大津本線
19年05月15日19時14分

●阪神高速道路を一旦流出された場合、又は
有効期限経過の場合この通行証は無効です。
●通行証はお渡しした車両に限り有効です。
譲渡、交換はできません。不法に料金を免れ
た場合、その免れた額の3倍に相当する額を
頂きます。

●紛失にご注意ください。紛失しますと上記
本線料金所等で再度料金を頂きます。

阪神高速道路株式会社

ご利用ありがとうございます。



料金所では一旦停車してください。

領 収 書

料金所 松原本線

TEL 072-955-9583
4月1日から近畿道・阪和道・西名阪道等
では、出口でETC対距離料金を案内します。
詳しくはWEBサイトをご覧ください。

19年 5月15日17時54分
車種 普通

通行料金 ¥410-
(現金)

ETCをご利用の場合、上記通行料金は、
区間最大額を記載しています。

西日本高速道路株式会社
大阪府大阪市北区堂島1-6-20

取扱番号2696-04-00

ご利用ありがとうございます。



料金所では一旦停車してください。

領 収 書

料金所 天理

TEL 0743-59-0077
4月1日から近畿道・阪和道・西名阪道等
では、出口でETC対距離料金を案内します。
詳しくはWEBサイトをご覧ください。

19年 5月15日18時08分
車種 普通

通行料金 ¥410-
(現金)

ETCをご利用の場合、上記通行料金は、
区間最大額を記載しています。

西日本高速道路株式会社
大阪府大阪市北区堂島1-6-20

取扱番号2176-13-00

5/15 有料道路通行料 (えびすJCT~天理)

領収証原本は西口議員の領収証に添付

旅行参加者に予約内容をメールで送信

ご予約内容	
予約番号	RJ32458589301994584
確認番号	旅行参加者1 2253J571 / 4H973778
	旅行参加者2 323J6745 / 5821437F
	旅行参加者3 0F125237 / 195Z7156
JAL航空券予約番号	V42FNK

※確認番号は参加者1名につき2つ(行き/帰り)発行されます。空港での航空券の発券をする際に使用します。ご注意ください

JALタッチ&ゴーサービスについて

旅行参加者情報

旅行参加者1：代表者

氏名	いちかわ がくと	JALマイレージバン ク お得意様番号	407898422
性別	男性	年齢	36歳
住所	郵便番号：519-1711 都道府県：三重県 住所：伊賀市島ヶ原11295-119		
電話番号	[REDACTED]		
緊急連絡先	[REDACTED]		

旅行参加者2：大人

氏名	にしぐち かずしげ	JALマイレージバン ク お得意様番号	
性別	男性	年齢	38歳

旅行参加者3：大人

氏名	ふくむら のりちか	JALマイレージバン ク お得意様番号	
性別	男性	年齢	57歳

旅程表		
旅行日程	2日間 旅行開始日：2019年5月14日（火）～旅行終了日：2019年5月15日（水）	
2019年5月14日（火）	大阪（伊丹）空港発 07:15 発 ⇒ 新潟 空港着 08:20 着 ***（空港⇄宿泊施設間の移動については本商品に含まれておりません。お客様ご自身の負担にてご手配いただくようお願いいたします。また、離島宿泊の場合は、レンタカー配車場所が往路到着空港最寄店舗からになります。）*** ※空港からレンタカー営業所までのアクセス所要時間は、お客様ご自身でご確認ください 新潟グランドホテル泊	・夕食 大人 ×
2019年5月15日（水）	***（空港⇄宿泊施設間の移動については本商品に含まれておりません。お客様ご自身の負担にてご手配いただくようお願いいたします。また、離島宿泊の場合は、レンタカー返車場所が復路出発空港最寄店舗からになります。）*** ※レンタカー営業所から空港までのアクセス所要時間は、お客様ご自身でご確認ください 新潟 空港発 15:55 発 ⇒ 大阪（伊丹）空港着 17:00 着	・朝食（その他） 大人 ○ ・昼食 大人 ×
幼児（布団のみ）、幼児（食事・布団不要）、幼児（0～2歳）には、食事は付きません		

航空便	
航空便情報	
行き	<p>② JAL 2241便 運航 J-AIR 3人（大人：3人）普通席 <u>JALグループ運航会社、またはコードシェア便となります。詳細はこちら。</u> 2019年5月14日（火） 大阪（伊丹）空港発 07:15発 ⇒ 新潟空港着 08:20着</p>
帰り	<p>② JAL 2246便 運航 J-AIR 3人（大人：3人）普通席 <u>JALグループ運航会社、またはコードシェア便となります。詳細はこちら。</u> 2019年5月15日（水） 新潟空港発 15:55発 ⇒ 大阪（伊丹）空港着 17:00着</p>
<p>■上記「JAL」はJALグループ内運航会社・乗務員での運航となります（コードシェア便を除く）。詳細は最新のJALグループ国内線時刻表でご確認ください。</p> <p>■ご予約いただく便について、JALとのコードシェア便（共同運航便）の場合があります。コードシェア便の場合は、旅程表内の便名の後に運航会社が記載されておりますので、ご確認ください。 ※詳しくは <u>※コードシェア便について</u> をご確認ください。</p> <p>■日本トランスオーシャン航空（JTA）の沖縄諸島発の便は、一部経由となる便がございます。詳しくはこちらをご参照ください。</p> <p>■座席指定の詳細については、<u>こちら</u>をご確認ください。</p>	

空港での搭乗手続きについて 航空便の案内について

宿泊	
2019年5月14日（火）	

宿泊施設名	新潟グランドホテル
住所	〒951-8052 新潟県新潟市中央区下大川前通3ノ町2230 新潟駅万代口より車で5分：バスターミナル「新潟駅前」→「礎町」下車徒歩2分：新潟西IC→市役所・古町方面20分
電話番号	025-228-6111
宿泊プラン	とにかく泊まりたい！シンプルでいいね（朝食付）【駐車場無料】
部屋タイプ	洋室・シングル・バス・トイレ付 シングルルーム～洗練された空間を～ (ワイドサイズベッドをデュベスタイルにてセット・冷暖房個室空調を設置・ズボンプレスー完備)
チェックイン	2019年5月14日（火） 16:00
チェックアウト	2019年5月15日（水） 11:00
申込人数	3人（大人：3人）
申込部屋数	3部屋 1部屋目 いちかわがくと 男性：1名 女性：0名 合計：1名 2部屋目 にしぐち かずしげ 男性：1名 女性：0名 合計：1名 3部屋目 ふくむら のりちか 男性：1名 女性：0名 合計：1名
お食事	朝食：1回 昼食：0回 夕食：0回

宿泊について

レンタカー	
レンタカー事業者	タイムズカーレンタル 貸渡約款
貸出日時	2019年5月14日（火） 08:50
貸出店舗	新潟空港店 ▼店舗からのお知らせ 【出発時】航空便でご到着の方は、国内線到着ロビーレンタカーカウンターへお越しください。空港駐車場よりご出発いただけます。 【帰着時】フライト時間の1時間前までにご返却ください。空港駐車場にご返却いただけます。 空港カウンターに係員は常駐しておりません。
貸出店舗へのアクセス	新潟空港正面より0.8km程度 空港ターミナルビル1Fにレンタカーカウンター有
返却日時	2019年5月15日（水） 14:55
返却店舗	貸出店舗に返却する
付帯オプション	カーナビ × 1 / 免責補償 免責補償

伊賀市議会行政視察報告書

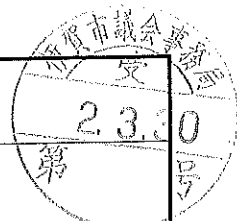

伊賀市議会議長 様		報告者	議員名 市川 岳人	
参加者名	西口和成、福村教親、生中正嗣、市川岳人			
①	視察日時	1月28日 10時00～	視察先	会津若松市役所
	視察事項	議会改革について		
②	視察日時	1月29日 10時00～	視察先	文部科学省内文化庁
	視察事項	地方自治体が抱える文化財行政と文化財保護法改正の活用方法		

【視察の成果】

会津若松市

政策形成サイクルについて

概要

①問題発見

サイクルの起点となる市民意見交換会を開催し、広聴広報委員会で聴取した多数の意見を整理するとともに問題点を見つける。

②課題設定

広報広聴委員会で見つけた問題点を一般化、抽象化することで課題を設定し、各派代表者会議にて課題の設定について決定する。

③問題分析

設定した課題については分野ごとに政策討論会の各分科会（常任委員会）へ割振りをして、意見交換会で報告、意見を聴取しながら、政策討論会において優先順位、重要性、緊急性等の分析を行う。各分科会では、学識経験者を招聘した勉強会、先進地への視察、委員間での自主研究・討議などさまざまな手法で調査研究している。

④政策立案

政策討論会の各分科会において、調査研究、分析を踏まえて、意見交換会やパブリックコメントを行い、条例制定、議案修正、政策提言など政策をつくる。

⑤政策決定

本会議、委員会で決定。

⑥政策執行

執行機関の施行。

⑦政策評価

予算・決算審査による政策の事前・事後の評価。

一般質問による執行状況等の監視・評価。

意見交換会による議会の評価。

考察

政策討論会は、政策形成サイクルの3ツール「市民との意見交換会」「広報広聴委員会」「政策討論会」の一つとして議会基本条例に位置づけられ、各常任委員会に相当する分科会で構成されている。

広報広聴委員会が設定する課題テーマに関し、分科会討議を基軸として、専門的知見の活用によるテーマ研究や先進地調査等を踏まえ、課題解決に向けた仮設の立案・検証を行ったうえで政策形成を図っている。

なお、政策立案された内容については、政策討論会全体会において政策提言書にとりまとめられ、市長へ送付される。

市民との意見交換会を踏まえて設定される課題テーマ、さらにそれに基づく政策立案の内容について、総合計画及び決算審査との連動性を強くするため、平成 25 年度より予算決算常任委員会を設置し、政策討論会における論点情報をもとにした総合計画基本施策に関する施策評価を行っている。

評価は、予算決算常任委員会分科会において決算審議前さらに決算審議を通じて行い、決算認定にあたって最終評価及び要望的意見を付す形式をとっている。

また、評価結果を踏まえ、翌年度予算の編成や施策動向について、分科会において予算審議前調査を行ったうえで予算審議がなされており、決算・予算のサイクル化も図られている。伊賀市も分科会方式の決算審査を導入し決算審議と予算編成の連動性を強化するための取り組みを模索している。その意味において、会津若松市のサイクル化の取り組みをいち早く取り入れる必要があると考える。

68300

68300

費用

旅費：~~69,640~~ 円

研修参加費：

円

合計：~~69,640~~ 円

伊賀市議会行政視察報告書

伊賀市議会議長 様		報告者	議員名 市川 岳人	
参加者名	西口和成、福村教親、生中正嗣、市川岳人			
①	視察日時	1月28日 10時00～	視察先	会津若松市役所
	視察事項	議会改革について		
②	視察日時	1月29日 10時00～	視察先	文部科学省内文化庁
	視察事項	地方自治体が抱える文化財行政と文化財保護法改正の活用方法		

文化庁

文化観光について

国会において審議中の「文化観光拠点施設を中核とした地域における文化観光の推進に関する法律案」について説明を受け、文化観光について質疑応答を行った。

法案概要

地域の文化観光を推進する博物館、美術館、寺社仏閣などを「文化観光拠点施設」に位置付け、国内外からの誘客に向けて魅力の向上や受け入れ態勢の整備を地域一体で促進する。日本政府観光局（JNTO）による海外宣伝を含め、国が支援策を講じて取り組みを後押しする。

新法案では、文化観光を「文化についての理解を深めることを目的にした観光」と定義。文化観光拠点施設は、DMOや観光協会、旅行会社などと連携し、地域における文化観光の推進拠点となる文化施設を指す。

文化施設は、DMOなどと共同で文化観光拠点施設としての機能強化に関する「拠点計画」を作成し、文部科学相、国土交通相の認定を受ける。計画には、施設内の展示などの魅力向上をはじめ、情報の多言語化やデジタル化、Wi-Fi、キャッシュレス決済の整備、情報発信などの事業について定める。

都道府県、市町村は単独または文化施設、DMO、観光協会、旅行会社、地域の関係者などと組織する協議会として、文化観光拠点施設を中核とした文化観光の「地域計画」を策定する。基本方針や目標を定め、地域内の文化資源の総合的な魅力向上、観光客の受け入れ態勢整備などの事業を定めて取り組む。

拠点計画、地域計画に基づく事業には、国が予算に応じた支援を行うほか、地域内の交通機関の共通パスを発行する場合の手続きの簡素化などの特別措置を適用する。

また、計画の認定を受けた文化施設や自治体に対し、国や国立博物館などが文化観光の推進について助言を行うほか、国などが所有する文化資源を文化観光拠点施設で公開するなどの協力を行う。JNTOは、訪日外国人旅行者を当該施設・地域に誘客するため、海外へのプロモーションなどで協力する。

考察

文化観光、特に今回の法案はインバウンドを含めた市内外の交流を促進し地域経済の活性化に貢献し、ひいては文化、観光の振興につながる。とりわけ県内で最多の文化財が所在する伊賀市にとって、地域の多様な文化資源を一層活用し、伊賀市の魅力を発信することで、地域の個性を磨き新たな付加価値の醸成が期待される。

文化観光拠点施設を中核とした文化観光の「地域計画」を策定することが前提として必要であり。基本方針や目標を定め、地域内の文化資源の総合的な魅力向上、観光客の受け入れ態勢整備などの事業を定めて早急に計画策定取り組む必要がある。

費用	旅費： 円	研修参加費： 円	合計： 円
----	--------------------------	-----------------------------	--------------------------

旅程明細書

No.

旅行者	所属	伊賀市議会 自民青鵬	氏名	市川 岳人
用務名(目的・場所)	1月28日 福島県会津若松市行政視察「議会改革について」			
	1月29日 文化庁視察「地方自治体が抱える文化財行政の問題点と文化財保護法改正の活用方法について」			
用務従事期間(時間)	従事月日	1月 28日	従事時間	10:00 ~ 11:30
		1月 29日		10:00 ~ 11:30
		月 日		~

出張月日	出発地(出発箇所)	交通用具	到着地(到着箇所)	鉄道賃・船賃・航空賃・車賃			小計	日当	宿泊料	夕食代	朝食代	
				路程	運賃	急行料金						
					円	円	円	円	円	円	円	
1月27日	伊賀神戸	近鉄	伊勢中川	33.4	1,590		1,590					
	伊勢中川	近鉄	近鉄名古屋	78.8								
	名古屋	JR新幹線	東京	366.0	JR往復乗車券名古屋⇔会津若松(往復割引)		8,790					
1月28日	東京	JR新幹線	郡山(福島)	226.7	18,000		18,000					
	郡山(福島)	JR	会津若松	64.6								
	会津若松	バス	会津若松市役所		210		210					
	会津若松市役所	バス	会津若松		210		210					
	会津若松	JR	郡山(福島)	64.6	往復割引(18,000)に込							
	郡山(福島)	JR新幹線	東京	226.7		4,070	4,070					
	東京	地下鉄	人形町(宿泊ホテル)			170	170	1,500	12,000	1,700	込	
1月29日	人形町(宿泊ホテル)	地下鉄	虎ノ門(文化庁)			280	280					
	虎ノ門(文化庁)	地下鉄	東京			170	170					
	東京	JR新幹線	名古屋	366.0	往復割引(18,000)に込		4,720	4,720				
	近鉄名古屋	近鉄	伊賀神戸	112.2		1,590	1,590	1,500				
計							円	円	円	円	円	
							39,800	3,000	21,200	3,400	900	
							合計		68,300			

※ 会津若松市の視察開始時間に間に合わない為、前泊とする。
 ※ 宿泊料には夕食代・朝食代が含まれていない為、夕食代(1,700円)と朝食代(900円)を加算し、請求する。

発行No. 12135691
表示日:発行日: 2020年3月25日
Date of display

領収書

下記、正に領収致しました。
This is to certify that IKYU.corp has received the following.

宛名 市川岳人 様
Received from

金額 金 9,200 円 (税込)
The sum of

但し 宿泊代金として
In payment of ※クレジットカードにて決済

予約番号 IN0454540442
Reservation Number

ご利用施設 品川プリンスホテル イーストタワー
Accommodation

宿泊日 2020/01/27 より 1 泊
Staying Date

※本紙は電子的に保持している領収データを画面表示したものです。
This is an electronic display of receipt data.



株式会社 一休
107-0052 東京都港区赤坂3-3-3
住友生命赤坂ビル6階

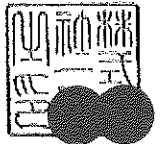

発行No. 12135691
表示日:発行日: 2020年3月25日
Date of display

ご利用明細

■宿泊内容

宿泊日	施設名	人数	室数
2020/01/27	品川プリンスホテル イーストタワー	1	1

■宿泊代表者氏名

市川 岳人 様

領収書等添付用紙	議員名	市川 岳人
----------	-----	-------

調査研究費・研修費・広報費・広聴費・会議費・資料作成費・資料購入費
 人件費・事務所費 (該当項目に○をつけてください。)

領 収 証 市川 岳人 様 No. 14-2634

金額

52,030

内 訳	
現金	
小切手	/
手形	/
消費税額等(%)	

但 1/27~1/29 会津若松方面 旅費とし 収入印紙

2012年 2月 2日 上記正に領収いたしました

株式会社 ミヤマトータルソリューション
M K ツ ア ー ズ
 〒518-0873 三重県伊賀市上野丸之内500
 TEL 0595-48-7700 0595-48-7701

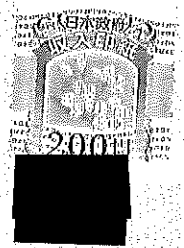

【領収書内訳】

- 1/28 宿泊代(西鉄イン日本橋 朝食付き) 12,000円
 - 1/27 新幹線指定席(名古屋~郡山(福島)) 8,790円
 - 1/28 新幹線指定席(郡山(福島)~東京) 4,070円
 - 1/29 新幹線指定席(東京~名古屋) 4,720円
 - 1/27~1/29 JR往復乗車券(名古屋⇄会津若松) 18,000円
 - 1/29 近鉄乗車券(近鉄名古屋~伊賀神戸) 1,590円
 - 旅行取扱料金(手配料) 550円
 - 取消料(1/27 近鉄特急券・乗車券、1/27 宿泊代) 2,310円
- 合計 52,030円

※ 上記の旅行取扱料金 550円、取消料 2,310円は政務活動費から支出しない。

【御請求書】

伊賀市議会 様 申込 西口和成 様

日程: 2020年1月27日(月)~1月29日(水)

方面: 東京/会津若松 方面

発行日: 2020/1/24

明 細	料 金	人 数	合 計
宿泊代(会津ワシントンホテル)シングル朝食付き	7,100	3	21,300
宿泊代(西鉄イン日本橋)シングル朝食付き	12,000	4	48,000
1/27近鉄特急券・乗車券	2,930	3	8,790
1/27新幹線指定席	8,790	4	35,160
1/28新幹線指定席	4,070	4	16,280
1/29新幹線指定席	4,720	4	18,880
JR往復乗車券(往復割引適応)名古屋⇔会津若松	18,000	4	72,000
1/29近鉄乗車券のみ	1,590	4	6,360
旅行取扱料金(手配料)	550	4	2,200
取消料・払戻料金(全額1名分 福田様)	2,650	1	2,650
取消料・払戻料金/(1/27近鉄・1日目ホテル 市川様)	2,310	1	2,310
以下余白			
お振込ご希望の方は下記にお願い致します	総 額		233,930
北伊勢上野信用金庫 城北支店 普通口座 [REDACTED] 口座名: (株)ミヤマトータルイノベーション (振込手数料はお客様負担となります)	入金済額(入金日)		
	残金ご請求額		233,930

備考/内訳 1名様当り
 3名/議員様 } 59,750
 福田様 2,650
 市川様 52,030 取消料含む

日本旅行特約店
 株式会社 ミヤマトータルイノベーション
MKツアーズ 上野市駅前店
 〒518-0873 三重県伊賀市上野丸之内500
 TEL(0595)48-7700 FAX(0595)48-7701
 担当/ [REDACTED]

議会基本条例と政策サイクル 会津若松市議会の挑戦

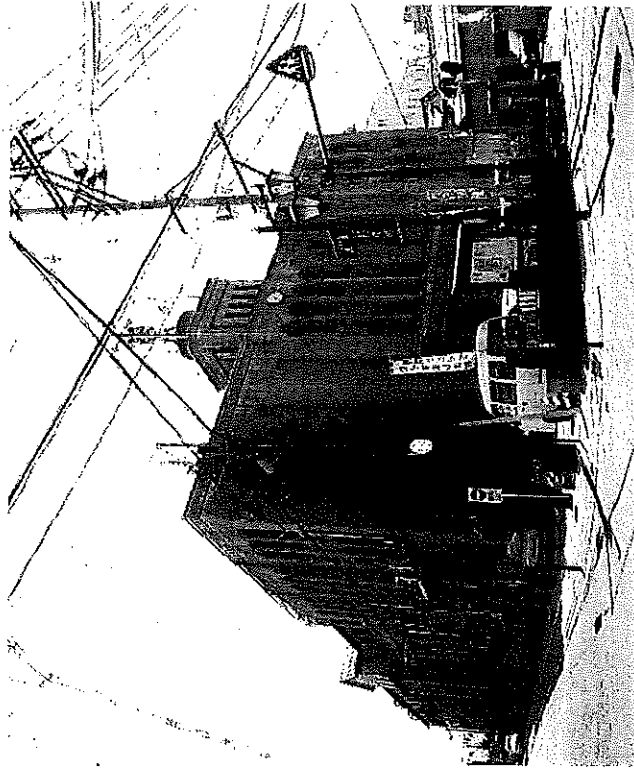

会津若松市役所



平成27年9月定例会

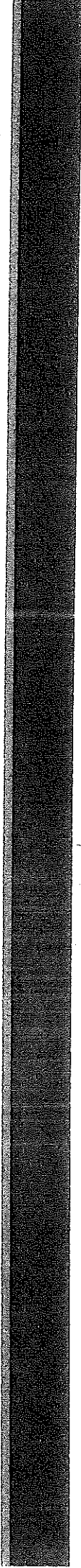

「会津若松市議会の 議会評価プロセス、評価の物差し」

目的は、「住民福祉の向上」。そのために議会の制度をつくる

1、住民福祉の向上へ向けた「政策サイクルの主要3ツツール」

① 市民との意見交換会

意見の聴取

② 広報広聴委員会

意見の整理、問題発見、課題設定

③ 政策討論会（分科会、議会制度検討委員会）

問題分析、政策研究