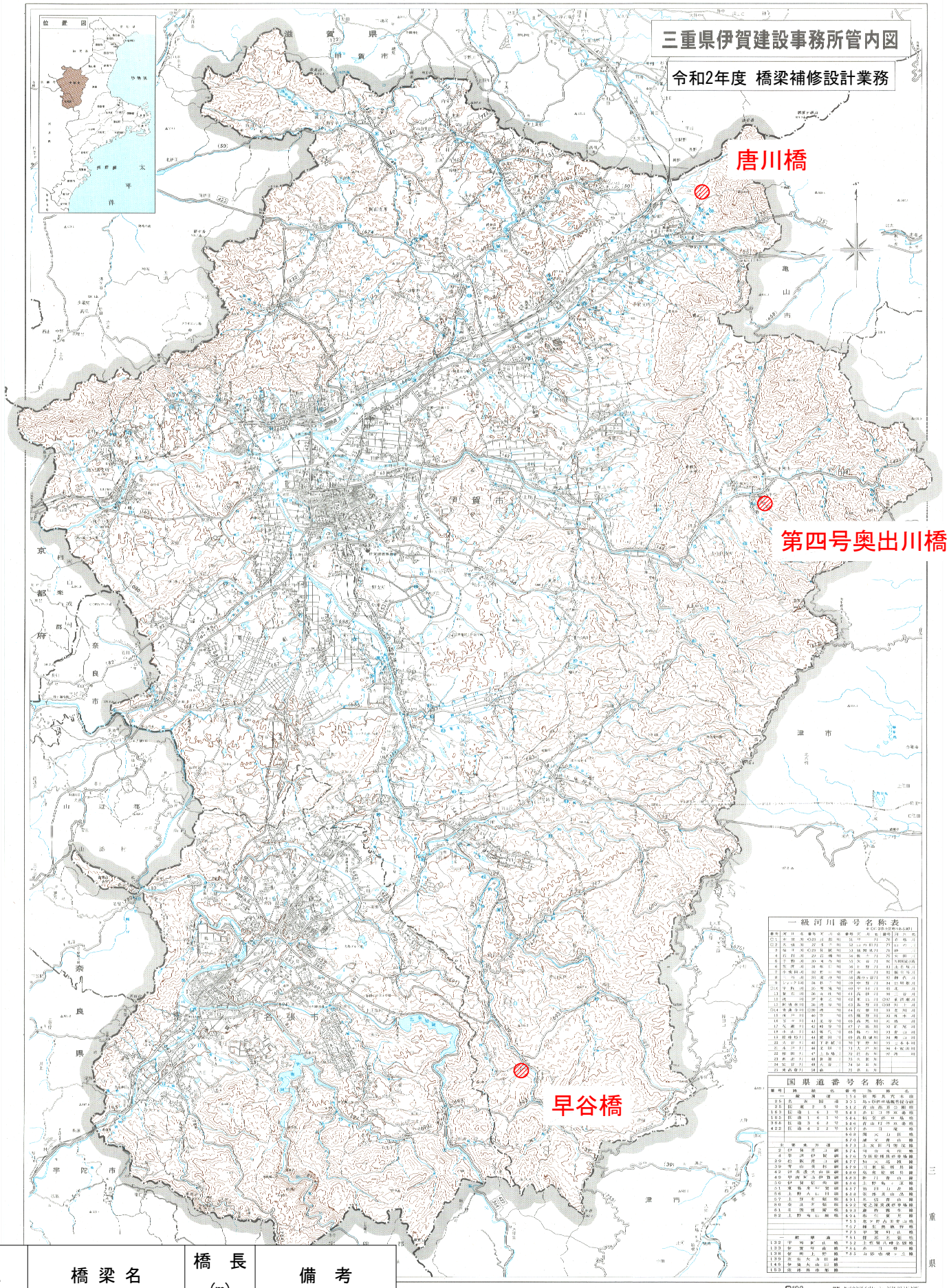

No.	橋 梁 名	橋 長 (m)	備 考
1	早谷橋	6.5	
2	第四号奥出川橋	5.7	
3	唐川橋	5.2	