三重県伊賀建設事務所管内図

橋梁位置図

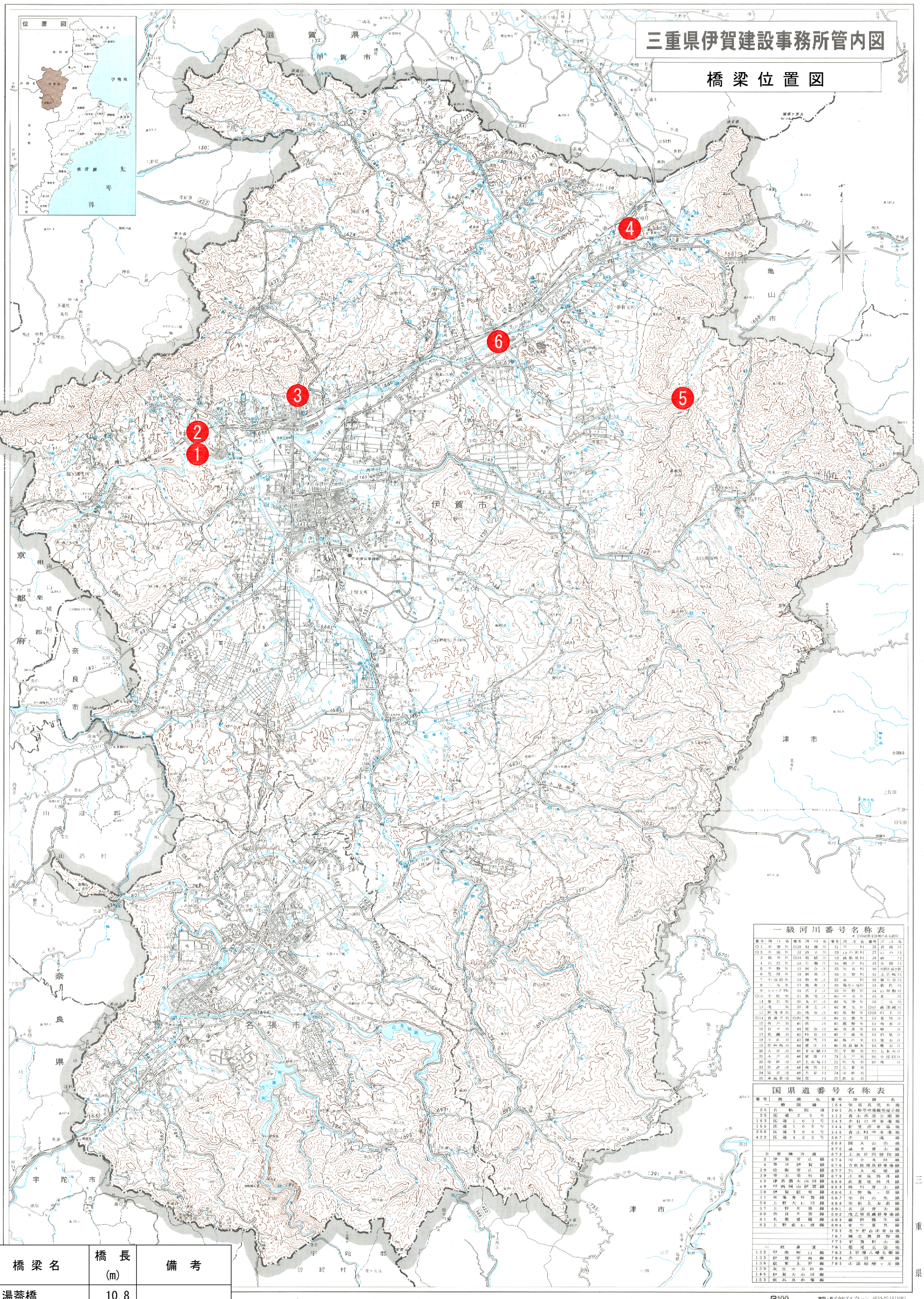

一級河川番号名称表									
※印は県管理である河川									
番号	河川名	番号	河川名	番号	河川名	番号	河川名	番号	河川名
◎1	木津川	◎26	服部川	51	早川	76	岩根川		
◎2	名張川	27	孫子川	52	はの田川	77	山の川		
3	治田川	◎28	柘植川	53	森熊見川	78	鈴川		
4	行打川	29	芝瀬川	54	朝倉川	79	矢田川		
5	予野川	30	阿合川	55	矢谷川	80	矢田原西鈴		
6	笠間川	31	駅田川	56	日野川	81	北色越川		
7	小波田川	32	野淵川	57	柴川	82	領主谷川		
8	一谷川	33	鳥倉川	58	海谷一谷川	83	新代川		
9	シャク田川	34	氏子川	59	中野川	84	山畑敷川		
◎10	平陀川	35	熊覚川	60	平田川	85	北川		
11	鷲石川	36	丸太川	61	笠滝川	86	三谷川		
12	滝川	37	米之川	62	東出川	◎87	前深瀬川		
13	阿波水川	38	滝谷川	63	馬野川	◎88	川上川		
◎14	首湯芝川	◎39	滝川	64	左倉川	89	倉川		
15	新戸川	40	音川	65	梶野川	90	和水川		
16	百々川	41	足谷川	66	高瀬川	91	蛭川		
17	花瀬川	42	岭谷川	67	子延川	92	柏尾川		
18	小出川	43	御代川	68	島の川	93	青山川		
19	花林粉川	44	愛宕川	69	高良原川	94	鳥山川		
20	大谷川	45	下石橋川	70	平野川	95	七本木川		
21	木戸川	46	足原川	71	大戸川	96	小波田川		
22	相田川	47	上市場川	72	北秀川	97	滝川		
23	西淀川	48	舟部川	73	久米川				
24	笠谷川	49	大谷川	74	神田川				
25	東高倉川	50	宮川	75	高山川				

国県道番号名称表			
番号	路線名	番号	路線名
一般国道		154	依那具荒木線
25	名阪国道	305	島ヶ原笠田駅寄提谷線
25	国道25号	312	青山高原公園線
163	国道163号	343	赤目口停車場線
165	国道165号	344	新堂停車場線
368	国道368号	346	青山町停車場線
422	国道422号	567	赤目滝線
		668	岡大山田線
		670	諸立賀山線
主要地方道		673	上友田内瀬院線
2	伊賀青山線	674	河合丸柱線
4	島田伊賀線	676	寺田校郷具停車場線
29	松阪青山線	677	加太加稙線
39	青山美杖線	679	川東長野井線
42	津熊渡大山田線	680	産倉佐野井線
49	甲南岡山伊賀線	683	朔川青山線
50	伊賀信楽線	686	上野鳥ヶ原線
51	東湯舟甲賀線	687	治田山出線
56	上野大山田線	688	依那具加茂線
57	上野名張線	691	名張青山線
80	奈良名張線	692	滝之原美旗停車場線
81	名張曽爾線	693	蔵持鶯生線
82	上野東山城線	694	新堂夏見線
		755	老ヶ野古田青山線
		767	種生無量野線
		775	甲賀阿山線
一般県道		781	都淵名張線
132	甲南阿山線	782	上笠間八幡名張線
133	伊賀甲南線	784	赤目滝線
138	信楽上野線	785	山添桔梗ヶ丘線
139	友生大山田線		
146	伊賀大山田線		
153	依那具市場線		

調製・株式会社アイプレーン　0595-27-1111(代)
〒516-00.9　三重県伊勢市神久3-5-6

No.	橋梁名	橋長 (m)	備考
1	下湯蓋橋	10.8	
2	湯蓋端	12.8	
3	吉ヶ谷橋	8.0	
4	風森橋	10.6	
5	この滝橋	17.0	
6	柏野橋	57.1	

凡例	
記号	名称
10	橋梁修繕