# 橋梁点検業務委託 位置図

## 上野・島ヶ原・伊賀工区

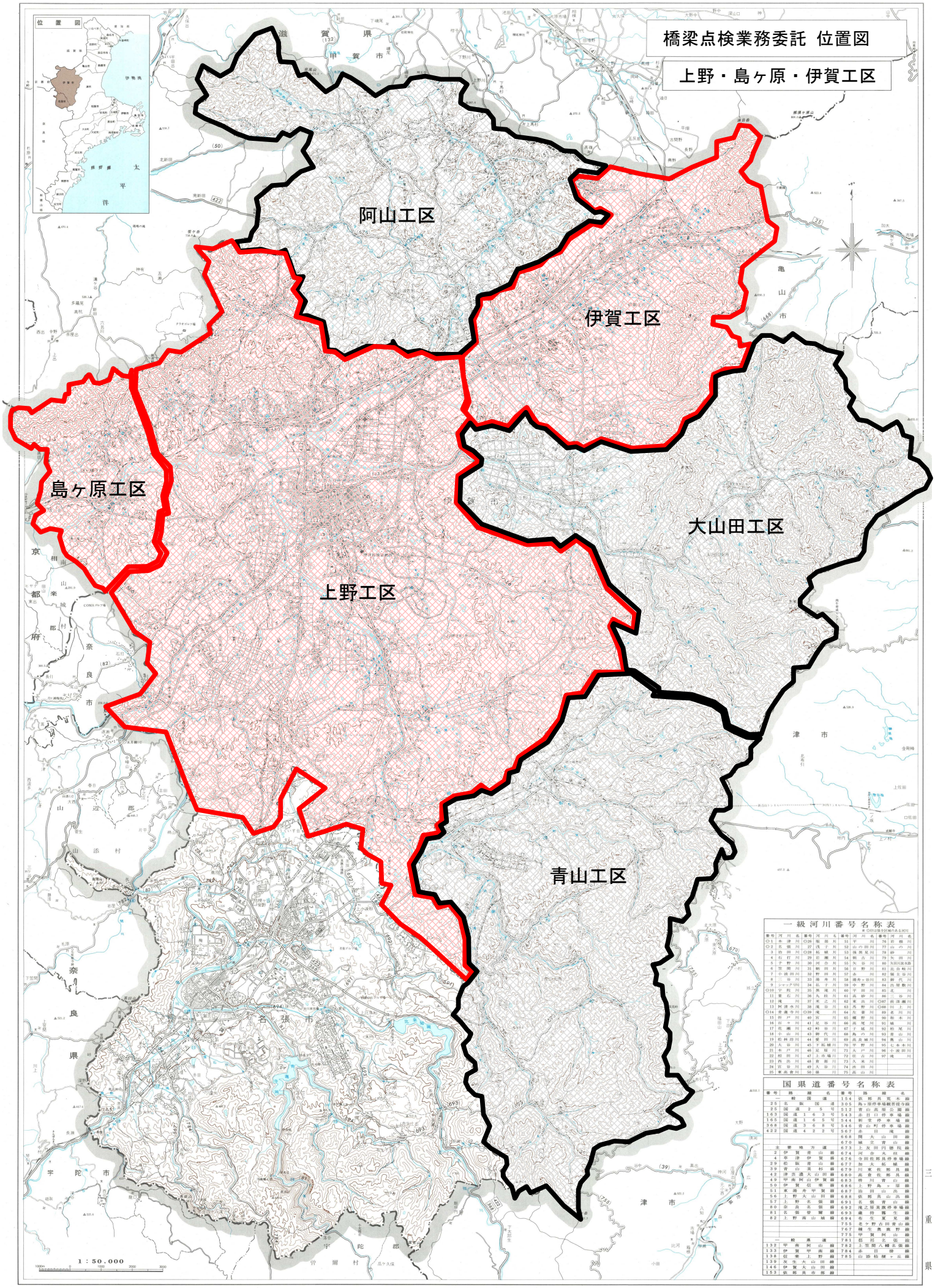


一級河川番号名称表

| 番号 | 河川名 | 番号 | 河川名 | 番号 | 河川名 | 番号 | 河川名 |
|---|---|---|---|---|---|---|---|
| ○1 | 木津川 | ○26 | 服部川 | 51 | 平川 | 76 | 岩根川 |
| ○2 | 名張川 | 27 | 浅子川 | 52 | 山の神川 | 77 | 白内川 |
| 3 | 柏田川 | ○28 | 拓植川 | 53 | 強黒見川 | 78 | 砂川 |
| 4 | 右打川 | 29 | 岩瀬川 | 54 | 柏原古川 | 79 | 矢田川 |
| 5 | 予野川 | 30 | 河合川 | 55 | 矢谷川 | 80 | 矢田川放水路 |
| 6 | 笠間川 | 31 | 新田川 | 56 | 日野川 | 81 | 比自岐川 |
| 7 | 小波田川 | 32 | 野田川 | 57 | 走ヶ谷川 | 82 | 猪ヶ谷川 |
| 8 | 三谷川 | 33 | 湯舟川 | 58 | 鍋寿ヶ谷川 | 83 | 柳代川 |
| 9 | シャク川 | 34 | 弘子川 | 59 | 中野川 | 84 | 治屋敷川 |
| ○10 | 宇陀川 | 35 | 奥滝川 | 60 | 平川 | 85 | 名古川 |
| 11 | 葉石川 | 36 | 丸柱川 | 61 | 高砂川 | 86 | 三谷川 |
| 12 | 滝川 | 37 | 矢之川 | 62 | 東出川 | ○87 | 前深瀬川 |
| 13 | 阿波水川 | 38 | 滝谷川 | 63 | 馬野川 | ○88 | 上川 |
| ○14 | 青蓮寺川 | ○39 | 滝川 | 64 | 九重川 | 89 | 老川川 |
| 15 | 西戸川 | 40 | 宮川 | 65 | 横野川 | 90 | 前木川 |
| 16 | 百々川 | 41 | 足谷川 | 66 | 高尾川 | 91 | 城川 |
| 17 | 花瀬川 | 42 | 岡谷川 | 67 | 丁延川 | 92 | 船尾川 |
| 18 | 山口川 | 43 | 柳代川 | 68 | 鳥ノ戸川 | 93 | 青山川 |
| 19 | 松林坊川 | 44 | 愛田川 | 69 | 高良越川 | 94 | 鳥山川 |
| 20 | 大谷川 | 45 | 下拓植川 | 70 | 平野川 | 95 | 七本木川 |
| 21 | 木戸川 | 46 | 足原川 | 71 | 大戸川 | 96 | 小波田川 |
| 22 | 相田川 | 47 | 上市場川 | 72 | 往古川 | 97 | 滝 |
| 23 | 西出川 | 48 | 貴布川 | 73 | 久米川 | | |
| 24 | 岩谷川 | 49 | 大谷川 | 74 | 内田川 | | |
| 25 | 東高倉川 | 50 | 猿川 | 75 | 高山川 | | |

国県道番号名称表

| 番号 | 路線名 | 番号 | 路線名 |
|---|---|---|---|
| | 一般国道 | 154 | 依那具荒木線 |
| 25 | 名張伊賀線 | 305 | 島ヶ原停車場前管理等線 |
| 25 | 国道25号 | 512 | 青山高原公園線 |
| 163 | 国道163号 | 543 | 赤目口停車場線 |
| 165 | 国道165号 | 544 | 新堂停車場線 |
| 368 | 国道368号 | 546 | 青山町停車場線 |
| 422 | 国道422号 | 567 | 赤目滝線 |
| | | 668 | 岡大山田線 |
| | | 670 | 城立青山線 |
| | 主要地方道 | 673 | 上友田円徳院線 |
| 2 | 伊賀青山線 | 674 | 河合友川線 |
| 4 | 亀山伊賀線 | 676 | 寺田佐那具停車場線 |
| 29 | 松阪青山線 | 677 | 加太拓植線 |
| 39 | 青山高原線 | 679 | 比奈知月瀬線 |
| 42 | 津芸濃大山田線 | 680 | 高倉佐那具線 |
| 49 | 甲南阿山伊賀線 | 683 | 持川青山線 |
| 50 | 伊賀信楽線 | 685 | 上野島ヶ原線 |
| 51 | 亀山甲賀線 | 687 | 治田山出線 |
| 56 | 上野大山田線 | 688 | 依那具山出線 |
| 57 | 上野名張線 | 691 | 名張青山線 |
| 80 | 奈良名張線 | 692 | 滝之原美旗停車場線 |
| 81 | 名張伊賀線 | 693 | 蔵持鳥生線 |
| 82 | 上野南山城線 | 694 | 布生夏見線 |
| | | 755 | 老ヶ野古田青山線 |
| | | 767 | 種生鳥生野線 |
| | | 775 | 甲賀阿山線 |
| | 一般県道 | 781 | 招提名張線 |
| 132 | 甲南阿山線 | 782 | 上笠間八幡名張線 |
| 133 | 伊賀甲南線 | 784 | 赤目滝線 |
| 136 | 信楽上野線 | 785 | 山猿柏梁ヶ丘線 |
| 139 | 友生大山田線 | | |
| 146 | 伊賀大山田線 | | |
| 153 | 依那具市部線 | | |

三重県

「この地図は、国土地理院長の承認を得て、同院発行の2万5千分の1地形図を複製したものである。（承認番号 平19総複、第692号）」

R100 調製・株式会社アイプレーン 0596-27-1111(代) 〒516-0017 三重県伊勢市神久3-5-57