

令和3年度 第2回国保運営協議会資料

# 伊賀市国民健康保険の状況

# 伊賀市

全体

## 過去5年間の国保医療費の推移

■ 医療費（一般分） □ 医療費（退職分） ● 被保数（一般+退職）

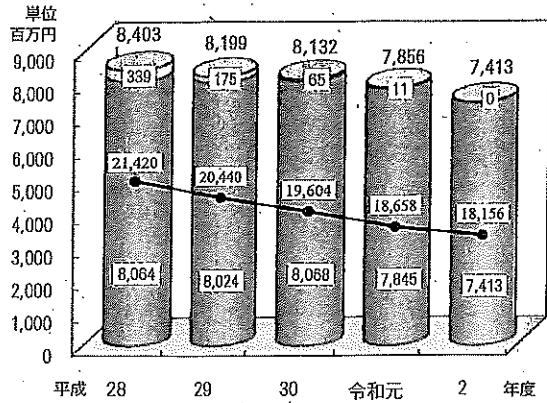

## 収納率と保険料（税）調定額の推移

■ 1人当たり調定額（現年分） ● 収納率（現年分）

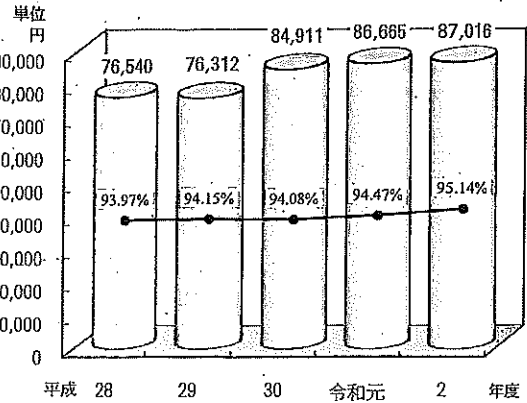

## 一般分疾病大分類別費用割合

(令和2年3月～令和3年2月診療分)

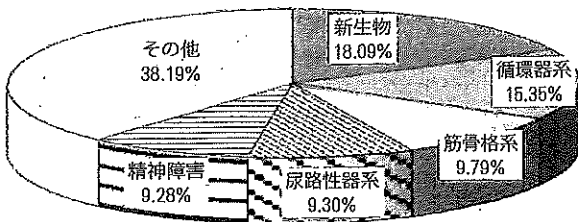

## 1人当たり医療費の状況

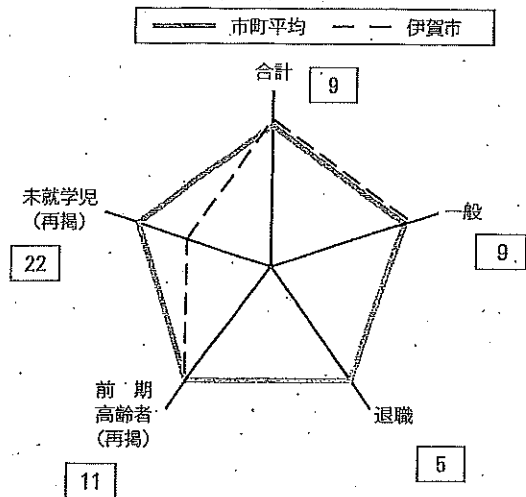

※□内の数値は県下順位

## 基金保有額の推移

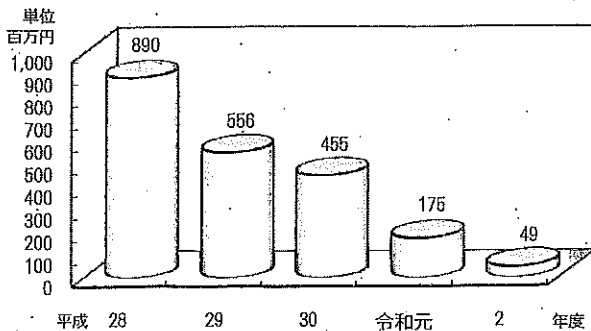

	伊賀市	市町平均	比較
合計	408,305円	390,053円	+18,252円
一般	408,303円	390,045円	+18,258円
前期高齢者	509,669円	501,794円	+7,875円
未就学児	105,901円	170,901円	-65,000円

### 1人当たり保険料(税)調定額の状況

	平成30年度		令和元年度			令和2年度		
	額(円)	順位	額(円)	順位	対前年度比 (%)	額(円)	順位	対前年度比 (%)
津市	106,556	3	107,589	4	100.97	107,461	3	99.88
四日市市	98,192	11	99,024	12	100.85	98,534	12	99.51
伊勢市	85,707	20	88,361	20	103.10	89,676	21	101.49
松阪市	90,819	18	92,264	18	101.59	92,503	19	100.26
桑名市	103,388	5	105,394	5	101.94	105,328	5	99.94
鈴鹿市	112,746	1	113,959	1	101.08	112,012	2	98.29
名張市	85,226	21	84,922	22	99.64	98,122	13	115.54
尾鷲市	79,593	24	80,395	26	101.01	90,309	20	112.33
亀山市	90,255	19	98,629	13	109.28	99,148	11	100.53
鳥羽市	101,683	8	100,460	11	98.80	97,653	14	97.21
熊野市	70,674	28	70,519	28	99.78	71,572	28	101.49
いなべ市	99,905	10	100,856	10	100.95	101,330	10	100.47
志摩市	94,367	13	90,112	19	95.49	88,853	22	98.60
伊賀市	84,911	22	86,665	21	102.07	87,016	23	100.41
木曾岬町	106,757	2	112,939	2	105.79	117,743	1	104.25
東員町	102,790	7	103,808	7	100.99	104,687	6	100.85
菰野町	103,269	6	105,363	6	102.03	103,734	7	98.45
朝日町	92,953	16	95,980	15	103.26	95,384	16	99.38
川越町	93,771	14	102,124	9	108.91	103,339	8	101.19
多気町	93,117	15	92,819	17	99.68	92,792	18	99.97
明和町	105,317	4	107,793	3	102.35	106,647	4	98.94
大台町	81,797	23	81,893	23	100.12	83,514	24	101.98
玉城町	77,611	26	77,722	27	100.14	79,902	25	102.80
度会町	92,314	17	93,021	16	100.77	93,543	17	100.56
大紀町	66,931	29	69,132	29	103.29	69,308	29	100.25
南伊勢町	98,114	12	103,206	8	105.19	101,809	9	98.65
紀北町	78,794	25	81,237	25	103.10	79,567	26	97.94
御浜町	99,917	9	96,952	14	97.03	95,515	15	98.52
紀宝町	75,927	27	81,345	24	107.14	78,567	27	96.58
市町計	96,871		98,171		101.34	98,631		100.47

表1 令和2年度1人当たり費用額保険者別順位

保険者名	一般				退職者		合計	
	1人当たり費用額 (円)	順位	1人当たり費用額 (円) 前期高齢者(再掲)	順位	1人当たり費用額 (円)	順位	1人当たり費用額 (円)	順位
1 津市	398,507	13	509,441	12	0	-	398,500	13
2 四日市市	374,896	22	504,886	13	0	-	374,947	22
3 伊勢市	393,917	17	499,282	15	133,180	1	393,907	17
4 松阪市	381,527	19	494,496	21	76,320	3	381,518	19
5 桑名市	397,845	15	513,361	10	114,590	2	397,833	15
6 鈴鹿市	376,091	21	495,853	20	53,792	4	376,082	21
7 名張市	400,536	11	477,615	24	0	-	400,535	11
8 尾鷲市	423,595	4	527,317	7	0	-	423,598	4
9 亀山市	398,324	14	498,415	17	0	-	398,389	14
10 鳥羽市	388,215	18	518,792	8	0	-	388,215	18
11 熊野市	406,386	10	493,848	22	0	-	406,394	10
12 いなべ市	414,634	8	527,611	6	0	-	414,637	8
13 志摩市	377,810	20	482,351	23	0	-	377,816	20
14 伊賀市	408,303	9	509,669	11	0	-	408,305	9
15 木曾岬町	396,066	16	542,030	4	0	-	396,454	16
16 東員町	420,337	5	498,448	16	0	-	420,337	5
17 菟野町	365,056	25	496,041	19	0	-	365,056	25
18 朝日町	398,836	12	472,139	25	0	-	398,836	12
19 川越町	358,341	27	555,132	3	0	-	358,341	27
20 多気町	414,889	7	499,836	14	0	-	414,888	7
21 明和町	372,960	23	457,203	27	0	-	372,965	23
22 大台町	449,303	2	538,568	5	0	-	449,303	2
23 玉城町	365,905	24	458,243	26	0	-	365,905	24
24 度会町	304,347	29	397,123	29	0	-	304,347	29
25 大紀町	419,257	6	559,241	2	0	-	419,257	6
26 南伊勢町	364,840	26	498,207	18	0	-	364,850	26
27 紀北町	334,903	28	436,662	28	0	-	334,902	28
28 御浜町	482,590	1	564,973	1	0	-	482,590	1
29 紀宝町	443,817	3	515,032	9	0	-	443,818	3
市町計	390,045		501,794		1,076,682		390,052	
301 医師組合	183,070		420,991		-		183,070	
302 歯科医師組合	155,532		412,810		-		155,532	
303 薬剤師組合	201,653		333,876		-		201,653	
304 三建組合	182,374		449,733		-		182,374	
組合計	180,484		440,752		-		180,484	
県計	366,066		499,980		1,076,682		366,073	

(注) 順位は、国保組合を除く。

### 特定健康診査(個別健診・集団健診・ドックの合計)

年度	対象者(人)	受診者(人)	健診受診率(%)	県内(14市)順位
R2	13,703	5,527	40.3	9
R1	13,806	5,602	40.6	9
H30	14,258	5,297	37.2	12
H29	14,870	5,221	35.1	12
H28	15,309	5,262	34.4	12

### 特定保健指導(動機付け支援・積極的支援の合計)

年度	対象者(人)	指導修了者(人)	指導修了者率(%)	県内(14市)順位
R2	364	49	13.5	9
R1	382	50	13.1	7
H30	391	34	8.7	11
H29	502	45	9.0	11
H28	488	25	5.1	12

国民健康保険事業特別会計(事業勘定) 歳入明細

↓年報A表 平均

被保険者数(三重県における国民健康保険事業の実態より)	23,405	22,906	22,278	21,420	20,440	19,604	18,658	18,156
一般	21,431	21,318	21,089	20,637	20,023	19,440	18,627	18,156
退職	1,974	1,588	1,189	783	417	164	31	0

賦課方式変更  
均等割 引下げ

国保広域化  
税率引上げ

款	項	25年度	26年度	27年度	28年度	29年度	30年度	31(令和元)年度	令和2年度
1	国民健康保険税								
	国民健康保険税	1,853,091,336	1,772,080,551	1,687,517,860	1,636,605,107	1,550,618,411	1,645,834,543	1,604,344,106	1,586,000,232
2	使用料及び手数料								
	手数料	666,932	864,748	966,850	896,391	821,571	811,483	779,870	786,837
3	国庫支出金	2,196,193,425	2,138,493,259	2,344,976,514	2,232,074,444	2,198,433,219		631,000	
	国庫負担金	1,629,377,425	1,582,460,259	1,684,285,514	1,604,919,444	1,581,027,219			
	国庫補助金	566,816,000	556,033,000	660,691,000	627,155,000	617,406,000		631,000	16,608,000
4	療養給付費等交付金								
	療養給付費等交付金	751,945,708	627,724,015	412,446,462	287,006,349	234,286,000			
5	前期高齢者交付金								
	前期高齢者交付金	2,778,797,634	3,017,280,598	3,195,089,103	3,332,354,675	3,607,459,392			
6	県支出金	496,510,597	463,116,733	482,730,477	484,950,260	460,836,183	7,050,278,430	6,827,331,170	6,465,124,402
	県負担金	54,753,597	58,775,733	71,909,477	74,105,260	60,914,183	21,398,000	26,306,000	24,928,000
	県補助金	441,757,000	404,341,000	410,821,000	410,845,000	399,922,000	7,028,880,430	6,801,025,170	6,440,196,402
	保険給付費等交付金(普通交付金)						6,833,910,430	6,610,086,170	6,295,346,402
	保険給付費等交付金(特別交付金)						194,970,000	190,939,000	144,850,000
	保険者努力支援分						22,196,000	29,895,000	28,802,000
	特別調整交付金分						73,135,000	68,524,000	28,840,000
	県繰入金(2号分)						99,639,000	92,520,000	87,208,000
7	共同事業交付金								
	共同事業交付金	1,071,963,814	1,633,379,905	2,393,392,998	2,201,530,666	2,046,671,874			
8	財産収入								
	財産運用収入	1,563,189	1,405,217	1,512,230	820,372	436,102	278,467	5,426,876	1,368,480
9	繰入金	487,352,422	438,179,346	533,090,554	782,076,815	824,300,200	718,485,129	914,953,564	760,120,628
	他会計繰入金	487,352,422	438,179,346	533,090,554	531,554,815	538,823,200	631,029,129	629,822,398	624,120,628
	基金繰入金	0	0	0	250,522,000	285,477,000	87,456,000	285,131,166	136,000,000
10	繰越金								
	繰越金	1,104,661,401	871,678,352	457,086,755	104,411,414	30,369,803	228,310,923	14,025,552	14,059,094
11	諸収入	45,650,058	47,978,266	61,990,306	36,223,292	40,713,323	32,225,936	19,227,692	25,625,023
	延滞金、加算金及び過料	19,935,710	28,632,500	26,452,207	22,584,849	19,689,093	16,465,807	13,407,805	16,778,397
	預金利子	0	0	0	0	0	0	0	0
	雑入	25,714,348	19,345,766	35,538,099	13,638,443	21,024,230	15,760,129	5,819,887	8,846,626
	歳入合計	10,788,396,516	11,012,180,990	11,570,800,109	11,098,949,785	10,994,946,078	9,676,224,911	9,386,719,830	8,869,692,696
	一人当たり保険税調定額	79,478	77,326	75,412	76,540	76,312	84,911	86,665	87,016

国民健康保険事業特別会計(事業勘定) 歳出明細

款	項	25年度	26年度	27年度	28年度	29年度	30年度	31(令和元)年度	令和2年度
1 総務費		116,535,895	112,337,396	110,986,114	113,249,869	119,934,589	127,130,904	133,728,227	133,535,494
	総務管理費	108,138,824	105,204,234	102,729,596	105,196,612	112,272,937	119,289,875	126,139,533	126,363,165
	徴税費	7,344,421	6,046,939	7,308,281	7,051,002	6,703,903	6,932,734	6,562,597	6,529,141
	運営協議会費	310,720	379,214	300,186	386,900	322,569	310,525	309,777	315,788
	趣旨普及費	741,930	707,009	648,051	615,355	635,180	597,770	716,320	327,400
2 保険給付費		6,858,248,438	6,960,913,825	7,284,461,947	7,036,945,593	6,887,137,746	6,878,317,051	6,629,007,350	6,301,723,065
	療養諸費	6,089,375,644	6,168,065,177	6,425,196,791	6,171,715,651	6,041,745,719	5,992,223,004	5,798,502,673	5,499,172,168
	高額療養費	728,226,011	746,376,409	823,717,629	830,985,942	809,869,776	856,097,408	805,610,137	779,477,743
	移送費	33,000	0	0	0	0	75,390	0	0
	出産育児諸費	32,663,783	39,272,239	27,997,527	26,444,000	27,522,251	23,421,249	17,994,540	15,508,750
	葬祭諸費	7,950,000	7,200,000	7,550,000	7,800,000	8,000,000	6,500,000	6,900,000	7,500,000
	傷病手当金								64,404
3 後期高齢者支援金等									
	後期高齢者支援金等	1,197,646,365	1,202,400,557	1,220,633,095	1,171,501,150	1,140,739,513			
4 前期高齢者納付金									
	前期高齢者納付金	1,192,452	933,648	838,648	855,142	4,166,450			
5 老人保健拠出金									
	老人保健拠出金	55,162	51,485	51,485	40,452	25,742			
6 介護納付金									
	介護納付金	517,726,057	512,713,113	422,873,125	385,015,888	403,222,390			
7 共同事業拠出金									
	共同事業拠出金	1,000,763,423	1,593,584,070	2,305,768,883	2,218,935,415	2,063,118,698			
8 国民健康保険事業費納付金							2,406,228,347	2,480,919,588	2,268,545,392
	医療給付費分						1,680,964,225	1,817,469,001	1,629,944,054
	後期高齢者支援金等分						536,510,708	498,962,250	476,367,929
	介護納付金分						188,753,414	164,488,337	162,233,409
9 保険事業費		82,306,706	81,740,252	86,790,830	90,699,832	89,873,816	85,054,978	94,535,355	88,500,049
	特定健康診査等事業費	54,574,348	53,197,330	55,104,527	58,284,858	56,517,484	55,738,112	64,364,133	64,585,539
	保健事業費	27,732,358	28,542,922	31,686,303	32,414,974	33,356,332	29,316,866	30,171,222	23,914,510
10 公債費									
	公債費	0	0	0	0	0	0	0	0
11 諸支出金									
	償還金及び還付加算金	142,243,666	90,419,889	33,984,568	51,336,641	58,416,211	165,468,079	34,470,216	41,756,521
12 予備費									
	予備費	0	0	0	0	0	0	0	0
歳出合計		9,916,718,164	10,555,094,235	11,466,388,695	11,068,579,982	10,766,635,155	9,662,199,359	9,372,660,736	8,834,060,521

歳入歳出差引繰越金	871,678,352	457,086,755	104,411,414	30,369,803	228,310,923	14,025,552	14,059,094	35,632,175
基金繰入				250,522,000	285,477,000	87,456,000	285,131,166	136,000,000
単年度	-232,983,049	-414,591,597	-352,675,341	-324,563,611	-87,535,880	-301,741,371	-285,097,624	-114,426,919

給付費支払準備基金残高	1,182,728,962	1,184,105,000	1,185,574,000	889,720,372	555,875,223	454,543,914	174,838,938	40,185,540
-------------	---------------	---------------	---------------	-------------	-------------	-------------	-------------	------------

内 訳

基金取崩 事業勘定	250,522,000	285,477,000	87,456,000	285,131,166	136,000,000
基金取崩 直診	46,142,000	48,800,000	14,150,000	0	0