

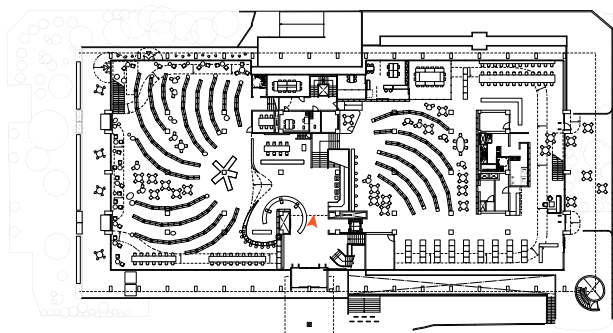

大空間に現れる既存 RC 壁面の意匠性を損なわないように裏側からの RC 壁増厚補強とします。

【共通】

光拡散膜を天井から垂らすことで空調用ダクトを隠しながら、照明光を拡散させて天井面を明るくします。



1F 平面図

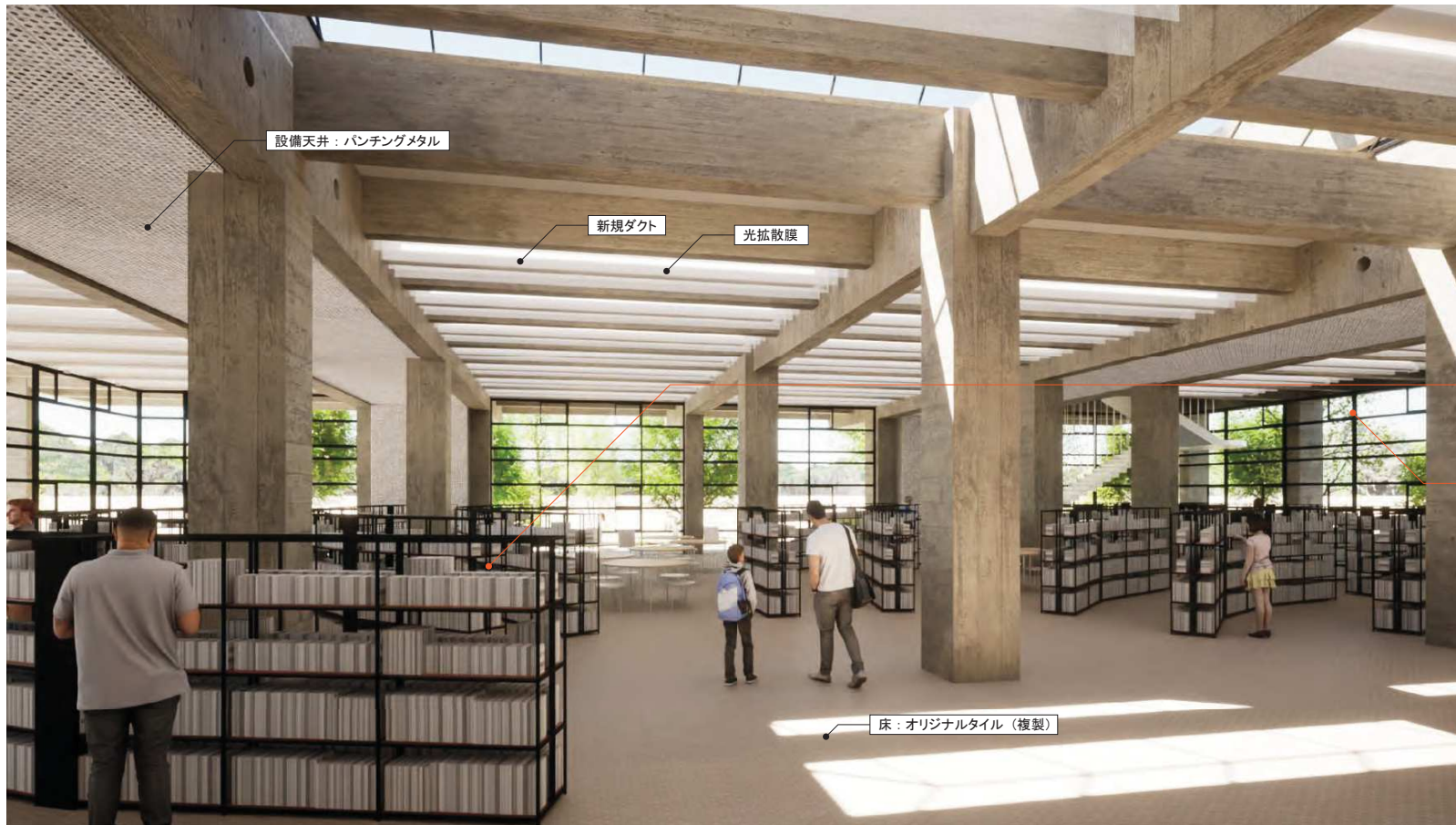

書架は全て4段とし、加えて背板を抜いて視認性を確保しています。書架の高さは1,540mm、1段あたり374mmとします。

換気・排煙を可能にするため、オリジナルでない部分のサッシを一部、可動部に改修します。

【共通】

光拡散膜を天井から垂らすことで空調用ダクトを隠しながら、照明光を拡散させて天井面を明るくします。

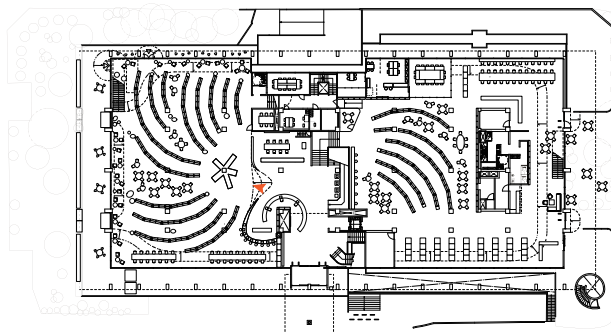

1F 平面図

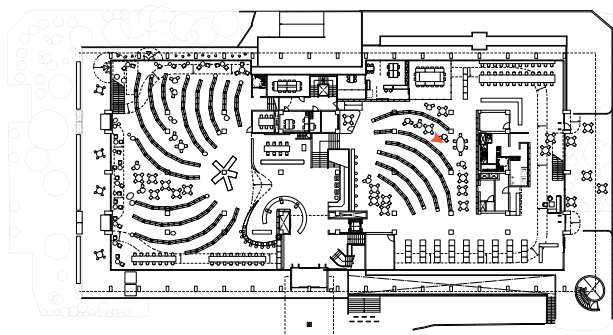

1F 平面図



児童書架は壁面書架を除いて全て3段とし、一部面展とします。
書架の高さは1,155mm、1段あたり365mmとします。

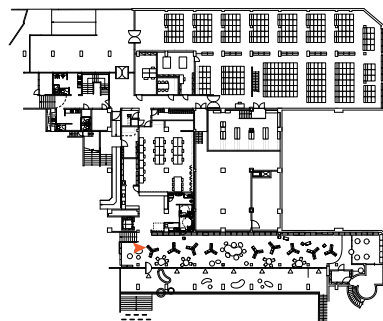

B1F 平面図

平面図 B1F

資料1-5 (令和5年11月21日開催 伊賀市議会議員全員協議会資料 抜粋)

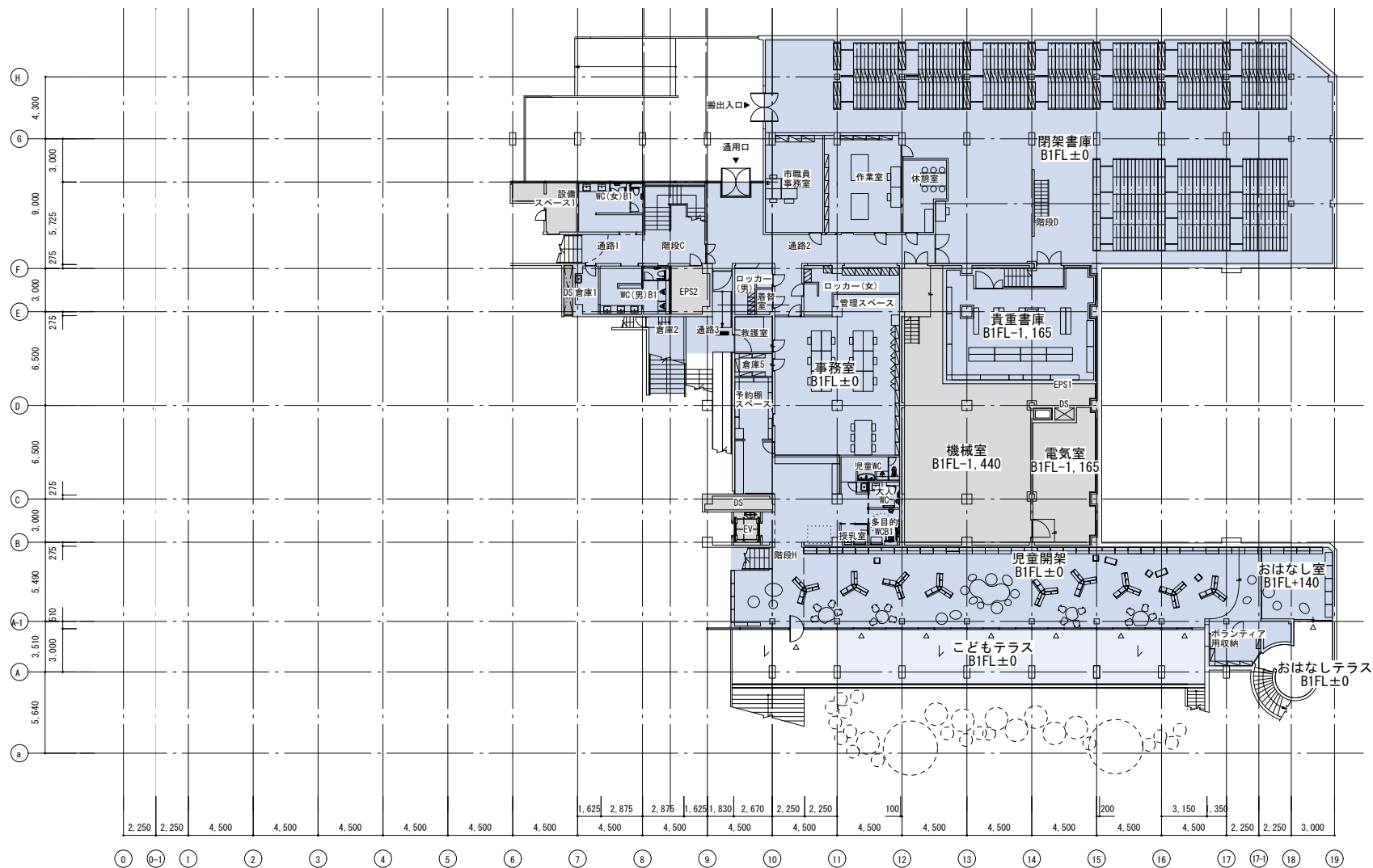

	開架書架		閉架書架	電子書籍	座席数	備考	提案:面積(m ²)		区分	部門	スペース	提案:面積(m ²)	
	一般開架	児童書架					ゾーン	区分				ゾーン	区分
B1F	0冊	27,821冊	236,250冊		B1F	32席	児童エリア席						
1F	65,186冊	0冊	0冊		1F	181席	屋外テラス席、カフェ、観光地域づくり 拠点機能、会議室等の座席は除く						
2F	0冊	0冊	0冊		2F	32席	学習席68席は除く						
合計	65,186冊	27,821冊	236,250冊	100,000冊	429,257冊	合計	245席		利用者	6-4-1 交流	玄関・ロビー・集会	206.20	
										6-4-2 学習		148.91	2,147.73
										6-4-3 開架	児童開架	464.40	
											一般開架他	1,328.22	
									管理運営	6-4-4 事務・管理	事務・作業/付属	299.30	
										6-4-5 保存	閉架・貴重書庫	602.43	1,102.84
										設備		201.11	
									共用		通路・WC・2F図書館エリア		458.46
													合計 3,709

平面図 2F

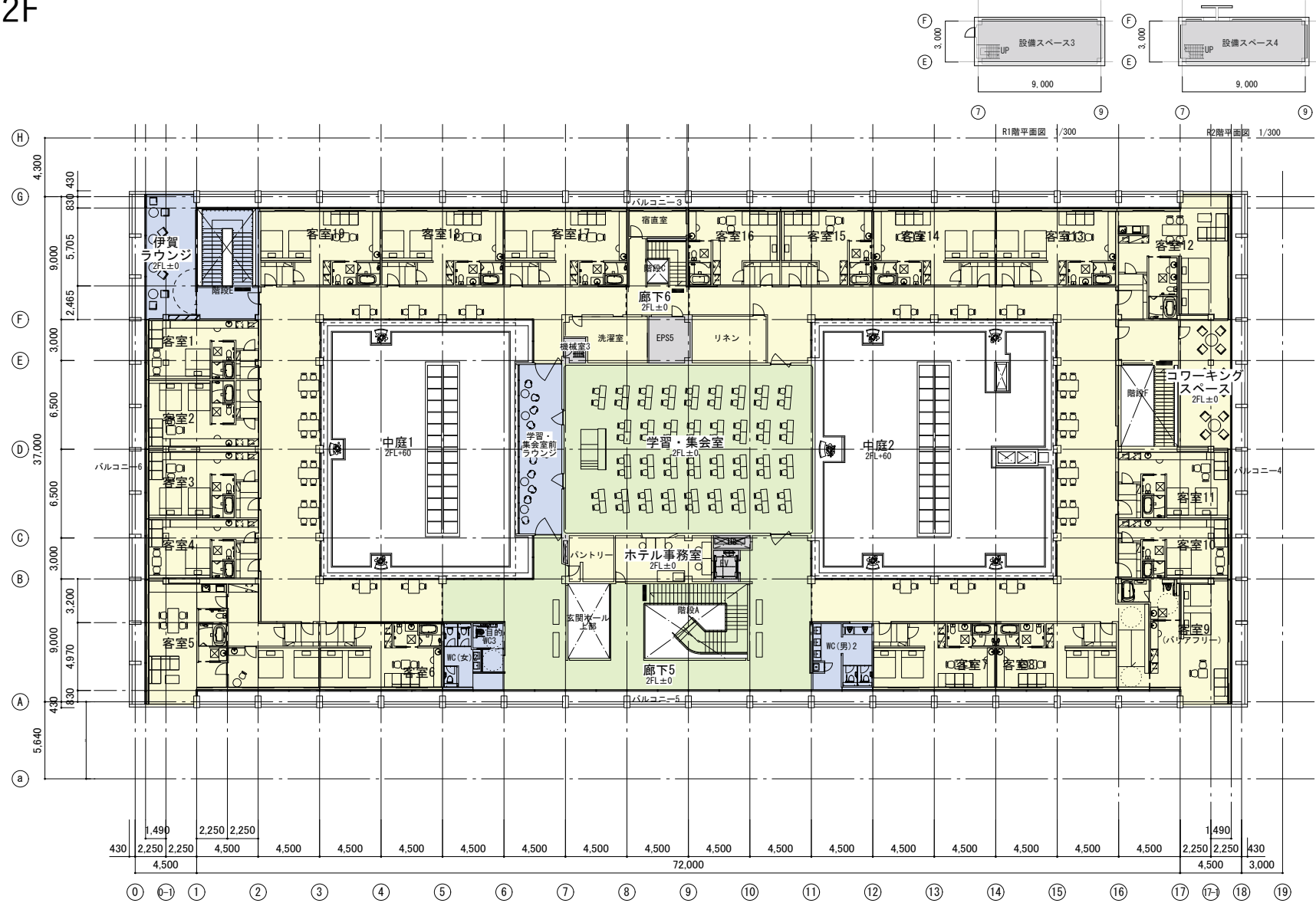

階	開架書架		閉架書架	電子書籍	座席数	備考	区分	部門	スペース	提案:面積(m ²)		区分	部門	スペース	提案:面積(m ²)		
	一般開架	児童書架								ゾーン	区分				ゾーン	区分	
B1F	0冊	27,821冊	236,250冊		32席	児童エリア席	利用者	6-4-1 交流 6-4-2 学習 6-4-3 開架	玄関・ロビー・集会 学習 児童開架 一般開架他	206.20 148.91 464.40 1,328.22	2,147.73	管理運営 共用	6-4-4 事務・管理 6-4-5 保存 設備 通路・WC・2F図書館エ7ア	事務・作業/付属 閉架・貴重書庫 201.11	299.30 602.43 201.11 458.46	1,102.84	合計 3,709
1F	65,186冊	0冊	0冊	181席	屋外テラス席、カフェ、観光地域づくり拠点機能、会議室等の座席は除く												
2F	0冊	0冊	0冊	32席	学習席68席は除く												
合計	65,186冊	27,821冊	236,250冊	100,000冊	429,257冊	合計 245席											

概要		確認事項							備考																																																																																																																																																																																																						
要求水準書	<p>主要諸室のスペースや機能は、伊賀市新図書館基本計画を基準とする。</p> <p>新図書館基本計画にある面積設定に示す諸室機能と各面積の設定状況（複合施設内の多面的使用における考え方を含む）</p> <p>23/11/13時点での面積を示す</p>	<table border="1"> <thead> <tr> <th rowspan="2">区分</th> <th rowspan="2">部門</th> <th rowspan="2">スペース</th> <th rowspan="2">室・コーナー</th> <th colspan="3">提案：面積 (㎡)</th> <th colspan="3">基本計画：面積 (㎡)</th> </tr> <tr> <th>スペース</th> <th>ゾーン</th> <th>区分</th> <th>スペース</th> <th>ゾーン</th> <th>区分</th> </tr> </thead> <tbody> <tr> <td rowspan="20">利用者</td> <td rowspan="10">6-4-1 交流部門</td> <td rowspan="3">玄関</td> <td>風除室</td> <td>17.77</td> <td rowspan="10">206.20</td> <td rowspan="10">2,147.73</td> <td rowspan="10">320</td> <td rowspan="10">320</td> <td rowspan="10">2,250</td> <td rowspan="10">2,250</td> </tr> <tr> <td>ロッカー</td> <td></td> </tr> <tr> <td>車椅子、ベビーカー</td> <td></td> </tr> <tr> <td rowspan="4">ロビー</td> <td>玄関ホール</td> <td>83.87</td> </tr> <tr> <td>休憩スペース</td> <td></td> </tr> <tr> <td>カフェ</td> <td>80.17</td> </tr> <tr> <td>倉庫</td> <td></td> </tr> <tr> <td rowspan="5">集会</td> <td>自販機</td> <td></td> </tr> <tr> <td>集会室 (1)</td> <td></td> </tr> <tr> <td>集会室 (2)</td> <td></td> </tr> <tr> <td>ミーティングスペース</td> <td>24.39</td> </tr> <tr> <td>湯沸し室</td> <td></td> </tr> <tr> <td rowspan="10">6-4-2 学習部門</td> <td rowspan="2">学習室</td> <td>学習室</td> <td>148.91</td> <td rowspan="10">464.40</td> <td rowspan="10">148.91</td> <td rowspan="10">2,147.73</td> <td rowspan="10">100</td> <td rowspan="10">1,830</td> <td rowspan="10">2,250</td> </tr> <tr> <td>倉庫</td> <td>0.00</td> </tr> <tr> <td rowspan="3">児童開架スペース</td> <td>資料・閲覧</td> <td>266.01</td> </tr> <tr> <td>お話しコーナー</td> <td>25.92</td> </tr> <tr> <td>子どもWC</td> <td>26.23</td> </tr> <tr> <td rowspan="5">青少年コーナー</td> <td>授乳室</td> <td></td> </tr> <tr> <td>資料・閲覧</td> <td>146.25</td> </tr> <tr> <td>グループ学習室</td> <td></td> </tr> <tr> <td>2F閲覧スペース</td> <td>75.20</td> </tr> <tr> <td>1F資料・閲覧</td> <td></td> </tr> <tr> <td rowspan="7">6-4-3 開架部門</td> <td rowspan="2">ICTコーナー</td> <td>ICTコーナー</td> <td></td> <td rowspan="7">1,240.86</td> <td rowspan="7">1,328.22</td> <td rowspan="7">1,120</td> <td rowspan="7">30</td> <td rowspan="7">1,830</td> <td rowspan="7">2,250</td> </tr> <tr> <td>新聞・雑誌コーナー</td> <td></td> </tr> <tr> <td>郷土資料コーナー</td> <td></td> </tr> <tr> <td>サービスデスク</td> <td></td> </tr> <tr> <td>B1F予約棚スペース</td> <td>12.17</td> </tr> <tr> <td rowspan="10">管理運営</td> <td rowspan="7">6-4-4 事務・管理部門</td> <td rowspan="7">事務・作業スペース</td> <td>事務室</td> <td>121.13</td> <td rowspan="10">299.30</td> <td rowspan="10">1,102.84</td> <td rowspan="10">300</td> <td rowspan="10">1,100</td> <td rowspan="10">1,100</td> </tr> <tr> <td>作業室</td> <td>37.57</td> </tr> <tr> <td>搬入</td> <td>55.77</td> </tr> <tr> <td>ブックポスト</td> <td></td> </tr> <tr> <td>印刷・製本</td> <td></td> </tr> <tr> <td>コンピュータ室</td> <td></td> </tr> <tr> <td>用紙庫</td> <td></td> </tr> <tr> <td rowspan="3">付属スペース</td> <td>倉庫</td> <td>36.65</td> </tr> <tr> <td>休憩室</td> <td>14.14</td> </tr> <tr> <td>更衣室</td> <td>26.87</td> </tr> <tr> <td rowspan="2">6-4-5 保存部門</td> <td rowspan="2">閉架書庫</td> <td>閉架書庫</td> <td>514.68</td> <td rowspan="2">602.43</td> <td rowspan="2">600</td> <td rowspan="2">650</td> <td rowspan="2">650</td> <td rowspan="2">650</td> <td rowspan="2">650</td> </tr> <tr> <td>貴重書庫</td> <td>87.75</td> </tr> <tr> <td rowspan="2">設備</td> <td rowspan="2"></td> <td>設備</td> <td>201.11</td> <td rowspan="2">201.11</td> <td rowspan="2">201.11</td> <td rowspan="2">150</td> <td rowspan="2">150</td> <td rowspan="2">150</td> <td rowspan="2">150</td> </tr> <tr> <td></td> <td></td> </tr> <tr> <td rowspan="7">共用</td> <td rowspan="3">通路</td> <td>階段</td> <td></td> <td rowspan="7">164.76</td> <td rowspan="7">458.46</td> <td rowspan="7">250</td> <td rowspan="7">250</td> <td rowspan="7">250</td> <td rowspan="7">250</td> </tr> <tr> <td>M2F通路7以外</td> <td></td> </tr> <tr> <td>通路7</td> <td>53.27</td> </tr> <tr> <td rowspan="2">WC</td> <td>M2FWC</td> <td>31.55</td> </tr> <tr> <td>M2FWC以外</td> <td>38.88</td> </tr> <tr> <td rowspan="2">2F図書館エリア</td> <td>通路・階段</td> <td>125.27</td> </tr> <tr> <td>WC</td> <td>44.73</td> </tr> <tr> <td colspan="4">合計</td> <td colspan="3">3,709</td> <td colspan="3">3,600</td> </tr> <tr> <td colspan="4">合計(+屋外)</td> <td colspan="3">4,053</td> <td colspan="3">4,053</td> </tr> </tbody> </table>							区分	部門	スペース	室・コーナー	提案：面積 (㎡)			基本計画：面積 (㎡)			スペース	ゾーン	区分	スペース	ゾーン	区分	利用者	6-4-1 交流部門	玄関	風除室	17.77	206.20	2,147.73	320	320	2,250	2,250	ロッカー		車椅子、ベビーカー		ロビー	玄関ホール	83.87	休憩スペース		カフェ	80.17	倉庫		集会	自販機		集会室 (1)		集会室 (2)		ミーティングスペース	24.39	湯沸し室		6-4-2 学習部門	学習室	学習室	148.91	464.40	148.91	2,147.73	100	1,830	2,250	倉庫	0.00	児童開架スペース	資料・閲覧	266.01	お話しコーナー	25.92	子どもWC	26.23	青少年コーナー	授乳室		資料・閲覧	146.25	グループ学習室		2F閲覧スペース	75.20	1F資料・閲覧		6-4-3 開架部門	ICTコーナー	ICTコーナー		1,240.86	1,328.22	1,120	30	1,830	2,250	新聞・雑誌コーナー		郷土資料コーナー		サービスデスク		B1F予約棚スペース	12.17	管理運営	6-4-4 事務・管理部門	事務・作業スペース	事務室	121.13	299.30	1,102.84	300	1,100	1,100	作業室	37.57	搬入	55.77	ブックポスト		印刷・製本		コンピュータ室		用紙庫		付属スペース	倉庫	36.65	休憩室	14.14	更衣室	26.87	6-4-5 保存部門	閉架書庫	閉架書庫	514.68	602.43	600	650	650	650	650	貴重書庫	87.75	設備		設備	201.11	201.11	201.11	150	150	150	150			共用	通路	階段		164.76	458.46	250	250	250	250	M2F通路7以外		通路7	53.27	WC	M2FWC	31.55	M2FWC以外	38.88	2F図書館エリア	通路・階段	125.27	WC	44.73	合計				3,709			3,600			合計(+屋外)				4,053			4,053			<p>※面積按分の考え方：按分①純然たる図書館面積3,068.78㎡/純然たる面積の合計(※1)5,046.947㎡、按分②純然たる図書館面積3,068.78㎡/純然たる図書館+ホテル面積4,724.76㎡</p> <p>玄関ホールに含む 同上</p> <p>カフェエリアに含む カフェエリア131.851㎡按分①、キッチン・BY別途</p> <p>集会室は学習室と一部中二階エリアに含める</p> <p>・学習・集会室229.258㎡を按分②</p> <p>・グループ学習室は2F図書館エリアに含める ・授乳室はWC面積に含んでいる ・一般開架には対面朗読室と予約棚コーナー、貴重書閲覧室、イベントスペース、学習・集会室前ラウンジを含む ・一般開架エリア内146.25㎡を青少年コーナーとして計上</p> <p>市職員事務室を含む</p> <p>エントランス付近に設置</p> <p>事務室内に含む</p> <p>機械室、電気室、EPS、PS、DS、EV設備スペース330.741㎡を按分①</p> <p>通路7 87.606㎡を按分① M2FWC51.881㎡を按分①</p> <p>通路・階段192.868㎡を按分②</p> <p>下記表中の建物外の図書閲覧可能エリアを含む</p>		
区分	部門	スペース	室・コーナー	提案：面積 (㎡)			基本計画：面積 (㎡)																																																																																																																																																																																																								
				スペース	ゾーン	区分	スペース	ゾーン	区分																																																																																																																																																																																																						
利用者	6-4-1 交流部門	玄関	風除室	17.77	206.20	2,147.73	320	320	2,250	2,250																																																																																																																																																																																																					
			ロッカー																																																																																																																																																																																																												
			車椅子、ベビーカー																																																																																																																																																																																																												
		ロビー	玄関ホール	83.87																																																																																																																																																																																																											
			休憩スペース																																																																																																																																																																																																												
			カフェ	80.17																																																																																																																																																																																																											
			倉庫																																																																																																																																																																																																												
		集会	自販機																																																																																																																																																																																																												
			集会室 (1)																																																																																																																																																																																																												
			集会室 (2)																																																																																																																																																																																																												
	ミーティングスペース		24.39																																																																																																																																																																																																												
	湯沸し室																																																																																																																																																																																																														
	6-4-2 学習部門	学習室	学習室	148.91	464.40	148.91	2,147.73	100	1,830	2,250																																																																																																																																																																																																					
			倉庫	0.00																																																																																																																																																																																																											
		児童開架スペース	資料・閲覧	266.01																																																																																																																																																																																																											
			お話しコーナー	25.92																																																																																																																																																																																																											
			子どもWC	26.23																																																																																																																																																																																																											
		青少年コーナー	授乳室																																																																																																																																																																																																												
			資料・閲覧	146.25																																																																																																																																																																																																											
			グループ学習室																																																																																																																																																																																																												
2F閲覧スペース			75.20																																																																																																																																																																																																												
1F資料・閲覧																																																																																																																																																																																																															
6-4-3 開架部門	ICTコーナー	ICTコーナー		1,240.86	1,328.22	1,120	30	1,830	2,250																																																																																																																																																																																																						
		新聞・雑誌コーナー																																																																																																																																																																																																													
	郷土資料コーナー																																																																																																																																																																																																														
	サービスデスク																																																																																																																																																																																																														
	B1F予約棚スペース	12.17																																																																																																																																																																																																													
	管理運営	6-4-4 事務・管理部門	事務・作業スペース							事務室	121.13	299.30	1,102.84	300	1,100	1,100																																																																																																																																																																																															
										作業室	37.57																																																																																																																																																																																																				
搬入				55.77																																																																																																																																																																																																											
ブックポスト																																																																																																																																																																																																															
印刷・製本																																																																																																																																																																																																															
コンピュータ室																																																																																																																																																																																																															
用紙庫																																																																																																																																																																																																															
付属スペース		倉庫	36.65																																																																																																																																																																																																												
		休憩室	14.14																																																																																																																																																																																																												
		更衣室	26.87																																																																																																																																																																																																												
6-4-5 保存部門	閉架書庫	閉架書庫	514.68	602.43	600	650	650	650	650																																																																																																																																																																																																						
		貴重書庫	87.75																																																																																																																																																																																																												
設備		設備	201.11	201.11	201.11	150	150	150	150																																																																																																																																																																																																						
共用	通路	階段		164.76	458.46	250	250	250	250																																																																																																																																																																																																						
		M2F通路7以外																																																																																																																																																																																																													
		通路7	53.27																																																																																																																																																																																																												
	WC	M2FWC	31.55																																																																																																																																																																																																												
		M2FWC以外	38.88																																																																																																																																																																																																												
	2F図書館エリア	通路・階段	125.27																																																																																																																																																																																																												
		WC	44.73																																																																																																																																																																																																												
合計				3,709			3,600																																																																																																																																																																																																								
合計(+屋外)				4,053			4,053																																																																																																																																																																																																								

建物外で図書を閲覧等できるエリア	面積(㎡)
こどもテラス	97.67
読書テラス	245.95
合計	343.61

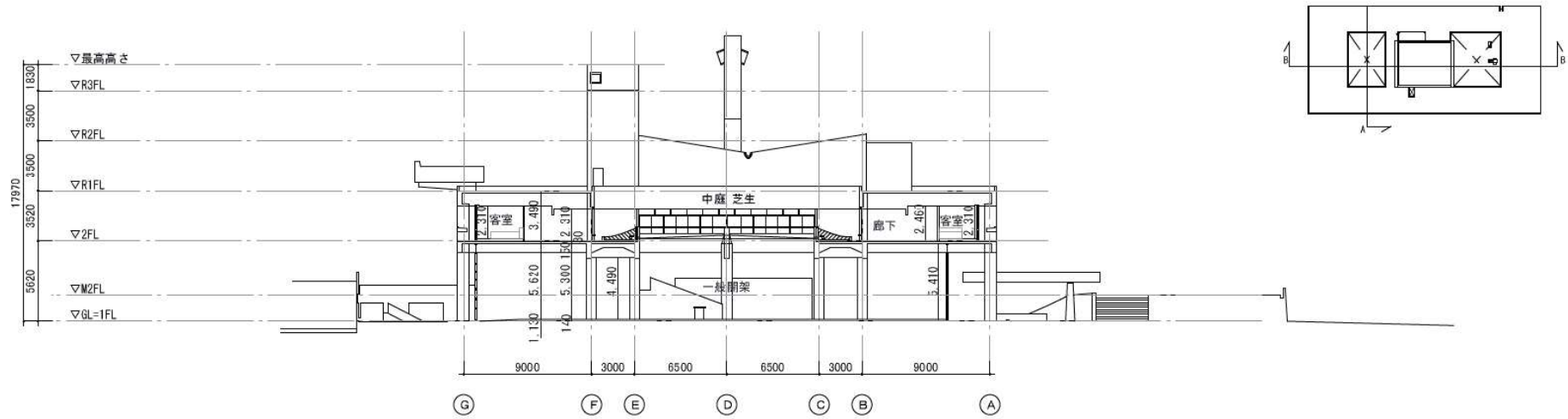

A-A 断面図 1/300

② 現行基準における排水雨水量の算出

排水計画は近年の豪雨に対応できる雨量を想定の上、計画します。
→地域別降雨強度(三重県):160mm/h

③ 最短で館外に排水できるルートを設定

建屋内排水管は全て撤去のうえ必要雨水処理量に対応できる配管に更新

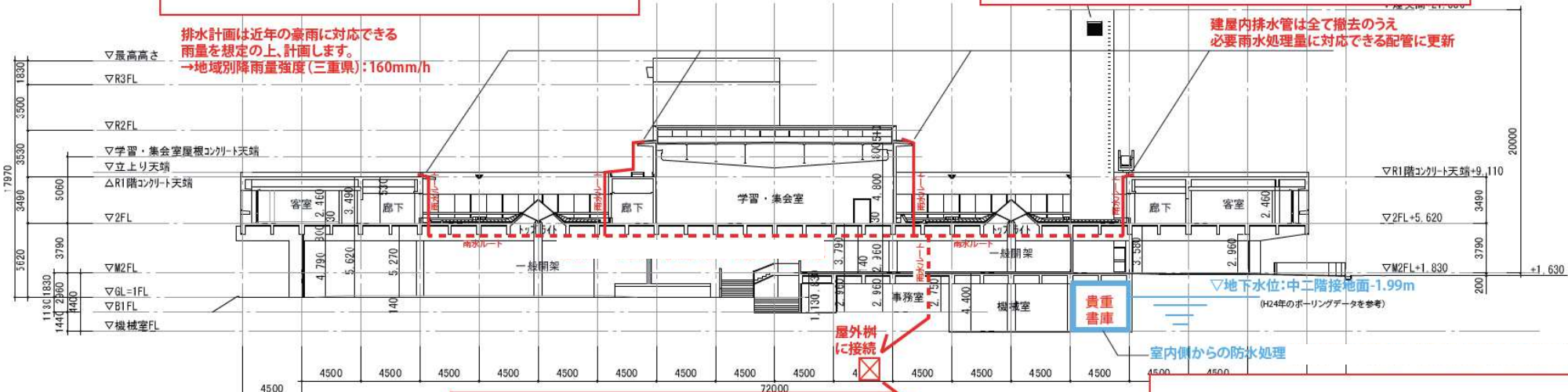

④ 効率の良い外構排水ルートを計画

① 地下水位等に対する貴重書庫の仕様

下水管への埋設管
径や管路を調査のうえ、必要に応じて更新

◆伊賀市にぎわい忍者回廊整備事業（旧上野市庁舎改修整備）事業スケジュール

全体工程表																																			
項目	2022 (R4)				2023 (R5)												2024 (R6)												2025 (R7)						
	9	10	11	12	1	2	3	4	5	6	7	8	9	10	11	12	1	2	3	4	5	6	7	8	9	10	11	12	1	2	3				
旧上野市庁舎改修整備事業	建築設計	基本設計□																																	
		調査																																	
	実施設計□																																		
	建築確認申請																																		
建築工事	着工準備・仮設工事・設備解体等（建築確認が不要な作業）																																		
	補強工事・設備工事・外構工事																								設備等試運転										
その他	内装工事																								家具取付										
その他	事業契約																																		
	9/30	市民WS 議会説明 市民WS 市民WS 議会説明 事業説明会 議会説明 議会説明 議会説明 地域説明会 議会説明																																	

※本スケジュールは、作成時点のものです。今後の事業進捗により変更となることがありますのでご了承ください。