１０年後の目標地図（真泥）

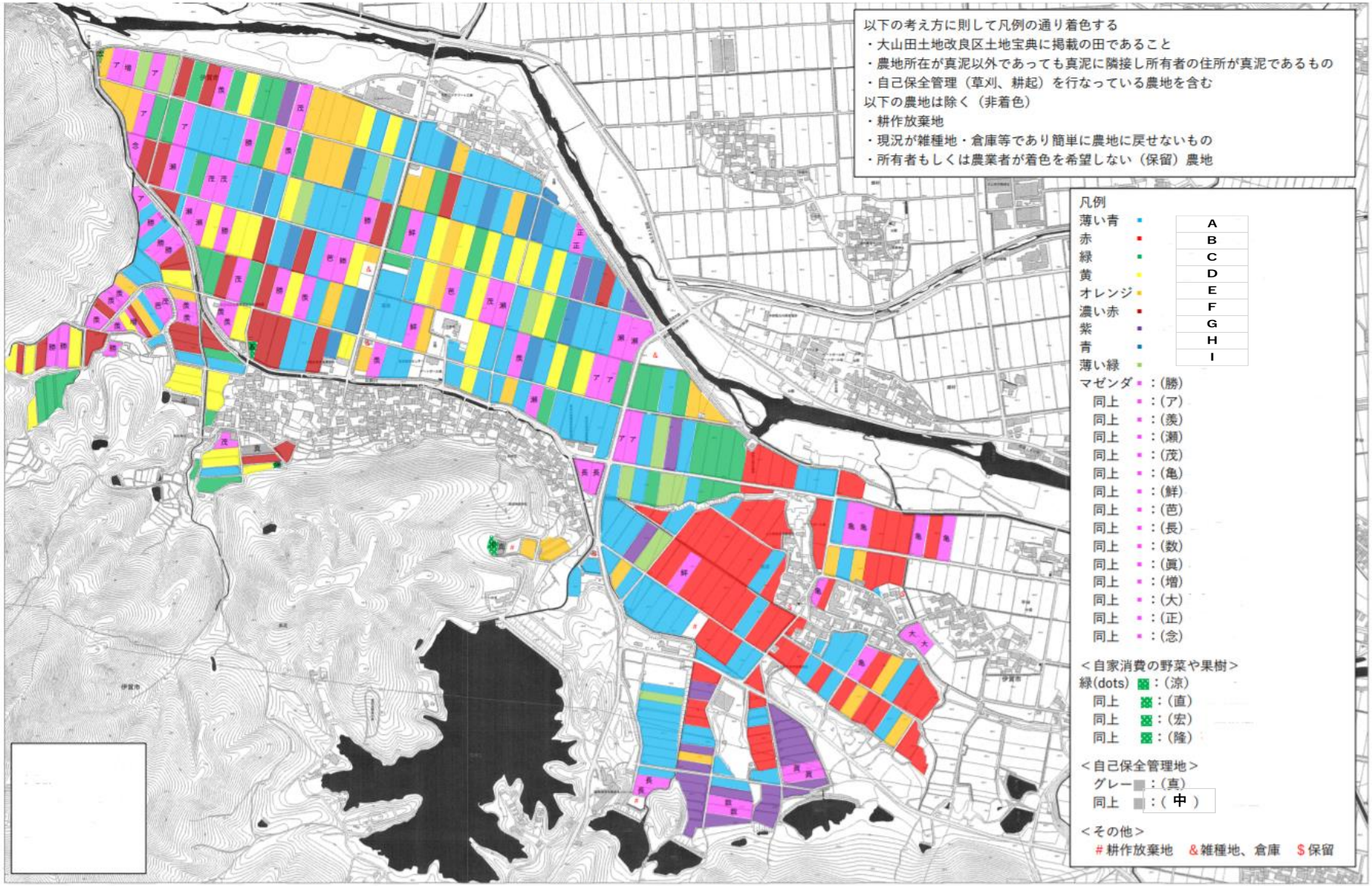

2025(令和7)年1月 作成