

# あなたと家族の“安心”のために がん検診を受診しましょう

健康推進課 ☎ 22-9653 FAX 22-9666

日本では、生涯のうち約2人に1人ががんに罹患すると言われていて、がんは死亡原因の第1位です。がんは早期発見・早期治療することで治る確率が高くなり、治療に対する体への負担も小さくなります。自覚症状が出る前に、まずは一歩を踏み出してみませんか？

伊賀市は、皆さんの健康と大切な未来を守るために、「がん検診V字回復プロジェクト」を始動します。伊賀市の本気をご覧ください。

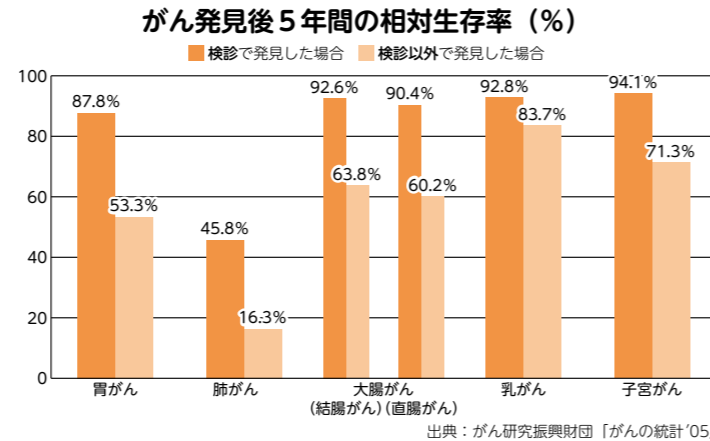

## 伊賀市は本気です！ がん検診V字回復プロジェクト

肺がん検診受診率  
**1.8%**  
※三重県平均 6.6%  
県内最下位

### プロジェクト①

肺がん検診・大腸がん検診が無料に！

【対象者】 40歳～69歳

【対象期間】 令和8～10年度（3年間）

▶費用負担がないため、より受診しやすく！

伊賀市は、肺がん・大腸がん検診受診率が県内で最下位という深刻な状況です。

肺がんは死亡数でも第1位。がんは早期発見こそが、命を守る唯一の手段です。

大切な笑顔のために、この機会にぜひ受診しましょう！

まずは検診へ！



健康推進課 保健師

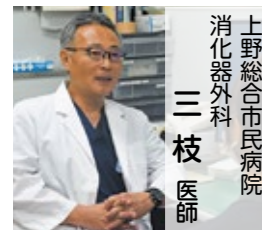

### 一番大切なのは早期発見・早期治療です

胃がん・大腸がんは、早期に見つかれば内視鏡治療など選択肢が広がり、体や経済的負担を最小限に抑えられます。逆に、進行してから見つかるとう手術や抗がん剤などのつらい治療が必要になり、入院期間も長くなってご本人・ご家族の負担が大きくなります。ご存じない方も多いのですが、**胃がん・大腸がんは早期に発見すれば約9割の人が治ります**。「見つかるのが怖い」と過度に恐れず、定期的ながん検診をぜひ受診してください。



### 肺がんの最大の危険因子は喫煙です

加熱式たばこや電子たばこであっても、肺がんリスクに差はありません。年齢にかかわらず禁煙すれば将来的なリスクは低下しますので、できるだけ早く禁煙されることをお勧めします。当院では、進行がんの状態を受診される方も少なくありません。肺がんは他のがんと比べて進行が速いことがあり、**早期発見が何より重要です**。近年は医療技術の進歩により、肺がんの生存率は向上しています。まずは一歩を踏み出し、がん検診の受診をご検討ください。

## 伊賀市が実施しているがん検診

### 胃がん検診

検診種別	胃X線検査 (バリウム)
対象	20歳以上 (平成19年4月1日以前生まれ)
自己負担金	74歳以下 1,800円 75歳以上 800円

検診種別	胃X線検査 (バリウム)
対象	40歳以上 (昭和62年4月1日以前生まれ)
自己負担金	74歳以下 3,800円 75歳以上 2,000円

検診種別	胃内視鏡検査 (胃カメラ)
対象	40歳以上 (昭和62年4月1日以前生まれ)
自己負担金	74歳以下 4,500円 75歳以上 2,500円

### 大腸がん検診

検診種別	大腸がん検診 (便潜血検査)
対象	20歳以上 (平成19年4月1日以前生まれ)
自己負担金	40～69歳 <b>無料</b> 74歳以下 800円 75歳以上 500円

検診種別	大腸がん検診 (便潜血検査)
対象	40歳以上 (昭和62年4月1日以前生まれ)
自己負担金	40～69歳 <b>無料</b> 74歳以下 1,200円 75歳以上 800円

### 肺がん検診

検診種別	肺がん検診 (レントゲン)
対象	40歳以上 (昭和62年4月1日以前生まれ)
自己負担金	<b>無料</b>

検診種別	肺がん検診 (レントゲン)
対象	40歳以上 (昭和62年4月1日以前生まれ)
自己負担金	<b>無料</b>

### 若年者健診

検診種別	若年者健診 (身体測定・血液検査・心電図など)
対象	20歳以上 40歳未満 (昭和62年4月1日～平成19年4月1日以前生まれ)
自己負担金	3,400円

### 子宮がん検診

検診種別	子宮がん検診 (視診、頸部検診)
対象	20歳以上の女性 (平成19年4月1日以前生まれ)
自己負担金	74歳以下 1,400円 75歳以上 500円

検診種別	子宮がん検診 (視診、頸部検診)
対象	20歳以上の女性 (平成19年4月1日以前生まれ)
自己負担金	74歳以下 1,600円 75歳以上 700円

検診種別	子宮がん検診 (視診、頸部・体部検診)
対象	20歳以上の女性 (平成19年4月1日以前生まれ)
自己負担金	74歳以下 2,400円 75歳以上 1,200円

### 乳がん検診

検診種別	乳がん検診 (マンモグラフィ)
対象	30歳以上の女性 (平成9年4月1日以前生まれ)
自己負担金	74歳以下 1,600円 75歳以上 800円

検診種別	乳がん検診 (マンモグラフィ)
対象	40歳以上の女性 (昭和62年4月1日以前生まれ)
自己負担金	74歳以下 2,500円 75歳以上 1,200円

### 前立腺がん検診

検診種別	前立腺がん検診 (採血)
対象	50歳以上の男性 (昭和52年4月1日以前生まれ)
自己負担金	74歳以下 800円 75歳以上 500円

検診種別	前立腺がん検診 (採血)
対象	50歳以上の男性 (昭和52年4月1日以前生まれ)
自己負担金	74歳以下 1,000円 75歳以上 600円

### 注意事項

- ※生活保護世帯の人は無料です。(事前申請必要)
- ※65歳以上で障がいがあり、後期高齢者医療被保険者証をお持ちの人は75歳以上の自己負担金と同額となります。
- ※自覚症状のある場合は、すぐに医療機関を受診してください。
- ※重複受診 (同じ検診を年度内に2回受けること) はできません。



# 受診方法を決めて

※検診は『検診バス（集団）』か『医療機関（個別）』のいずれか

## 検診バスで受ける（集団がん検診）

### ウェブ先行予約

**【予約開始日】 6月1日(月)**  
 右の二次元コードから予約してください。



ウェブ予約ページ

※ウェブ予約なら後期分（10月～3月実施）のがん検診も申し込みできます。

### 電話予約

**【予約開始日】 6月9日(火)**  
**【予約電話】 22-9653**  
 （平日の午前8時30分～午後5時15分）



※検診日により受付開始日が異なりますので、下記の表をご確認の上、お電話ください。  
 ※聴覚障がいなどで電話でのお申し込みが困難な人は、来所・ファックスなどでも受け付けます。

## 集団がん検診(前期分) ※後期分の日程は市ホームページでご確認ください。

電話受付開始日	とき (9:30～11:30)	ところ	胃がん	大腸がん	前立腺がん	子宮がん	乳がん	若年者健診	国保特定
6月9日(火)	7月11日(土)	ゆめぼりすセンター	●	●		●	●		
	7月12日(日)	いがまち保健福祉センター	●	●		●	●		
	7月17日(金)	ゆめぼりすセンター	●	●	●	●	●		
	8月1日(土)	大山田福祉センター	●	●	●	●	●		
	8月2日(日)	島ヶ原支所	●	●	●	●	●		
6月16日(火)	8月5日(水)	ゆめぼりすセンター	●	●	●	●	●	●	●
	8月29日(土)	阿山保健福祉センター	●	●	●	●	●	●	●
	8月30日(日)	青山福祉センター	●	●	●	●	●	●	●
	9月28日(月)	ゆめぼりすセンター	●	●	●	●	●	●	●

### 女性のためのがん検診（ウェブ予約限定）

**託児あり！（無料）** 健康推進課 保健師

**【とき】** 9月10日(木) 午前9時30分～11時30分  
**【ところ】** ハイトピア伊賀 4階  
**【内容】** 乳がん超音波（エコー）検診\*、子宮がん検診、大腸がん検診  
**【料金】** 1,600円（エコー）  
 ※その他の検診料金については4ページをご覧ください。



予約フォーム

\*乳がん超音波検診の対象者：昭和62年4月2日～平成9年4月1日生まれ的女性  
 40歳以上で妊娠中・授乳中・断乳後1年未満の女性



# 予約しましょう

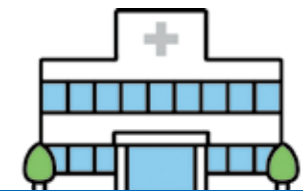

を選び、それぞれの予約方法をご確認の上、予約してください。

## 医療機関に直接予約するがん検診（個別がん検診）

※予約開始日は医療機関によって異なります。電話予約時に「伊賀市のがん検診を受けたい」と伝えてください。

医療機関名	電話番号	胃内視鏡	胃部X線	肺	大腸	前立腺	子宮	乳
あきやま腎泌尿器科	☎ 44-6516				○	○		
アクアクリニック伊賀	☎ 21-6500		○	○	○	○		
浅野整形外科内科	☎ 36-2550			○	○	○		
あずまクリニック	☎ 26-0333			○	○	○		
あずま診療所	☎ 46-9977				○	○		
阿波診療所	☎ 48-0004				○	○		
伊賀市立上野総合市民病院（伊賀市健診センター）	☎ 24-1186	○	○	○	○	○	○	○
伊藤医院	☎ 24-4700			○	○	○		
馬岡医院	☎ 21-3005				○	○		
おののクリニック	☎ 22-1220			○	○	○		
岡波総合病院（岡波健康管理センター）	☎ 24-2555	○	○	○	○	○	○	○
亀田クリニック	☎ 26-0666				○	○		
河合診療所	☎ 43-1511				○	○		
紀平医院	☎ 45-5470	○		○	○	○		
黒田クリニック	☎ 050-1807-0323	○		○	○	○		
佐々木内科	☎ 21-3100			○	○	○		
佐那具医院	☎ 23-3330	○		○	○	○		
嶋地医院	☎ 37-0114			○	○	○		
しみずハートクリニック	☎ 21-4528				○	○		
城医院	☎ 52-0017			○	○	○		
滝井医院	☎ 23-1111				○	○		
竹沢医院	☎ 59-2019				○	○		
たけざわクリニック	☎ 23-5553				○	○		
竹代クリニック	☎ 22-2300				○	○		
中産婦人科 緑ヶ丘クリニック	☎ 21-5678				○	○	○	
梨ノ木診療所	☎ 26-5533				○	○		
ひらい小児科クリニック	☎ 21-3101			○				
松本胃腸内科	☎ 26-3750				○	○		
まちしクリニック	☎ 45-7788	○	○	○	○	○		
宮本医院	☎ 21-4719				○	○		
森田クリニック	☎ 22-2233	○		○	○	○		
森川病院	☎ 21-2425			○	○		○	
ゆめが丘クリニック	☎ 26-0100				○	○		
吉村クリニック	☎ 22-2121	○	○	○	○	○		